CEDULA DE VALIDACIÓN

PROGRAMA PRESUPUESTARIO
E011 IGUALDAD SUSTANTIVA Y NO VIOLENCIA CONTRA NIÑAS Y MUJERES
COMPONENTE
C04 CAPACITACIÓN A PERSONAS DE 10 AÑOS Y MÁS SOBRE LA IGUALDAD SUSTANTIVA Y LA PREVENCIÓN DE LA VIOLENCIA DE GÉNERO IMPARTIDA
ACTIVIDAD
CAPACITACIÓN PARA LA PREVENCIÓN DE LAS VIOLENCIAS CONTRA MUJERES, NIÑAS Y ADOLESCENTES
FOLIO Y ACCION
1003 - CAPACITACIÓN SOBRE LAS MASCULINIDADES IGUALITARIAS
INDICADOR
INDPPE011C04A01 - PORCENTAJE DE PERSONAS DE 10 AÑOS Y MÁS CAPACITADAS PARA LA PREVENCIÓN DE LA VIOLENCIA DE GÉNERO

LUGAR	
LOCALIDAD	CHETUMAL
MUNICIPIO	OTHON P.BLANCO

BENEFICIARIOS	
MUJERES	11
HOMBRES	10

HAGO CONSTAR QUE LOS DATOS ANTERIORES SON CORRECTOS

Y SE APEGAN AL DESARROLLO DE ACTIVIDAD INFORMADA

LCDA. JUDITH YOSAJANY GONZÁLEZ PADILLA

DIRECTORA DE PREVENCIÓN DE LA VIOLENCIA DE GÉNERO

LCDA. JUDITH YOSAJANY GONZÁLEZ PADILLA#DIRECTORA@2023-08-11$12:00&

*OTHON P.BLANCO//http://sistemas.iqm.gob.mx/siprosa/catalogos/a_acciones2/fpdf/tuto5.php?process=1003

Unidad responsable/ Delegación municipal:	Dirección de Prevención de la Violencia de Género	Nombre y/o tema de la actividad:	Masculinidades Igualitarias
Persona facilitadora o persona responsable directa de la actividad:	Nellely Yarime Martínez Bardales	En su caso, Institución que colabora en la actividad:	Servicios Estatales de Salud
Municipio y localidad en donde se realiza la actividad:	Othón P. Blanco, Chetumal	Lugar donde se realiza la actividad (sede):	Escuela Judicial
		Clasificación de la Actividad: Curso, Taller, Conferencia, Plática, Atención Directa, Otro (describir brevemente):	Curso
		Fecha y Hora de la Actividad:	11/08/2023 12:00 a 14:00 horas

Su información es muy importante para el IQM, favor de escribir todos sus datos completos, sin abreviaturas y con letra legible de molde. En caso de que así se aplique a Usted, No deje espacios sin llenar

Nombre	Ocupación: Campesina(o) Autoempleada(o) Empleada(o) Obrera(o) Estudiante Labores del Hogar Otra (describir)	Municipio	Localidad	Rango de Edad 0-9	10-14	15-19	20-29	30-49	50-59	60 y +	Sexo: H-ombre M-ujer O-tro	Teléfono de contacto	Categorías específicas ¿Vives con alguna discapacidad?	¿Hablas lengua indígena?	¿Eres migrante?	¿Te consideras afrodescendiente?	Sin categoría específica	Para Mujeres únicamente ¿Eres jefa de familia?	¿Eres madre y menor de edad?
Morganta Cituch Dzul	Enfermera	O.P.B	Chetumal						✓		F	9831363113	SI	N/A	NO	NO		SI	NO
Lizbeth Jaqueline Montofar Cano	Psicologa	O.P.B.	Chetumal					✓			M	9838385459	NO	NO	NO	NO		NO	NO
Pedro Garcia Rosas	Medico Gral	O.P.B	CHETUMAL							✓	M	9837003324	NO	NO	NO	NO			
Genesis Omar Pacheco Peh	Medico Gral	Bacalar	Chetumal							✓	M	9831345743	NO	NO	NO	NO		Si	NO
Flor Segundo de Jesús	Lic. Nutrición	O.P.B.	Chetumal					✓			M	9838390911	NO	NO	NO.	NO.		NO.	NO
Arana Vazquez Edgar Abel	Auxiliar Admin	O.P.B	Chetumal				✓				H	9831374837	NO	NO	NO	NO		NO	NO
Harold Cruz Cordero	Ingeniero en Sistemas de Info	O.P.B	Chetumal					✓			H	9831542365	NO	NO	NO	NO		NO	NO
Johana Manela Sandoval B.	Trabajo Social	OPB	Chetumal					✓			M	9999652941	NO	NO	NO	NO		NO	NO
Cinthia C. Sotelo Bobadilla	Trabajo social	OPB	Chetumal					✓			M	9831541813	NO	NO	NO	NO		NO	NO
Miguel Angel Morales Gonzalez	Auxiliar Admini	OPB.	Chetumal				✓				M	9831656817	NO	NO	NO	NO		NO	NO

Aviso de Privacidad: En cumplimiento a la Ley General de Protección de Datos Personales en Posesión de Sujetos Obligados y la Ley de Protección de Datos Personales en Posesión de Sujetos Obligados para el Estado de Quintana Roo, el Instituto Quintanarroense de la Mujer en su calidad de Sujeto Obligado informa que es responsabilidad del tratamiento de los Datos Personales que nos proporcione, los cuales serán protegidos de conformidad a lo dispuesto en la citada Ley y demás normatividad que resulte aplicable. Los Datos legales y seguridad suficientes para proteger los datos personales que se hayan recabado. Para mayor detalle consulte, nuestro aviso de privacidad íntegral en qroo.gob.mx/iqm en la sección de avisos de privacidad.

Nellely Yarime Martínez Bardales
Jefa del Departamento de Nuevas Masculinidades y Facilitadora

Lcda. Judith Yosajany González Padilla
Directora de Prevención de la Violencia de Género

Unidad responsable/ Delegación municipal:	Dirección de Prevención de la Violencia de Género	Nombre y/o tema de la actividad:	Masculinidades Igualitarias
Persona facilitadora o persona responsable directa de la actividad:	Nellely Yarime Martínez Bardales	En su caso, Institución que colabora en la actividad:	Servicios Estatales de Salud
Municipio y localidad en donde se realiza la actividad:	Othón P. Blanco, Chetumal	Lugar donde se realiza la actividad (sede):	Escuela Judicial
		Clasificación de la Actividad: Curso, Taller, Conferencia, Plática, Atención Directa, Otro (describir brevemente):	Curso
		Fecha y Hora de la Actividad:	11/08/2023 12:00 a 14:00 horas

Su información es muy importante para el IQM, favor de escribir todos sus datos completos, sin abreviaturas y con letra legible de molde. En caso de que así se aplique a Usted, No deje espacios sin llenar

Nombre	Ocupación: Campesina(o) Autoempleada(o) Empleada(o) Obrera(o) Estudiante Labores del Hogar Otra (describir)	Municipio	Localidad	Rango de Edad							Sexo: H-ombre M-ujer O-tro	Teléfono de contacto	Categorías específicas				Sin categoría específica	Para Mujeres únicamente	
				0-9	10-14	15-19	20-29	30-49	50-59	60 y +			¿Vives con alguna discapacidad?	¿Hablas lengua indígena?	¿Eres migrante?	¿Te consideras afrodescendiente?		¿Eres jefa de familia?	¿Eres madre y menor de edad?
Mtra. Irma Yolanda Ayuso Trujillo	Empleada	OPB	Chetumal					X			M	9831029675	NO	NO	NO	NO		SI	NO
Lic. Marco Antonio Cervantes Marín	Emprendu	OPB	CHETUMAL							X	H	9831566221	NO	SI	NO	NO			
Lic. Pastral Hernandez Patzum	Empleada	OPB	Chetumal				X				M	9831488770	NO	SI	NO	NO		NO	NO
Enf. María Magdalena López López	Empleada	O.P.B	chetumal				X				M	9831347868	NO	SI	NO	NO		NO	NO
Lic. Ricardo Graciano Ramírez Briceño	Empleado de gobierno	O.P.B.	CHETUMAL						✓		H	9381434017	NO	NO	NO	NO			
Enfra. Santa Patricia Caballero Ortiz	Enfermera	O.P.B	chetumal						X		M	9831109798	NO	NO	NO	NO		SI	SI
Dra. Marta del Carmen Maldonado Hernández	Médico	OPB	Chetumal					✓			M	9831318327	NO	NO	NO	NO		NO	NO
Ana Patricia Chim Barahona	Apoyo Administrativo	O.P.B	chetumal						✓		Mujer	9838359482	NO	NO	NO	NO		SI	NO
Cortez Pino Casimiro	promotor desarro.	O.P.B.	CHETUMAL Q.Roo						✓		H	9838393491	NO	NO	NO	NO		SI	
Victoriano Guzmán M.	Medico	OPB	Chetumal							✓	H	9831024209	NO	NO	NO	NO			
Maradona Valle Santiago	Administrativo	OPB	Chetumal					✓			H	9831164201	NO	NO	NO	NO		NO	NO

Aviso de Privacidad: En cumplimiento a la Ley General de Protección de Datos Personales en Posesión de Sujetos Obligados y la Ley de Protección de Datos Personales en Posesión de Sujetos Obligados para el Estado de Quintana Roo, el Instituto Quintanarroense de la Mujer en su calidad de Sujeto Obligado informa que es responsabilidad del tratamiento de los Datos Personales que nos proporcione, los cuales serán protegidos de conformidad a lo dispuesto en la citada Ley y demás normatividad que resulte aplicable. Los Datos legales y seguridad suficientes para proteger los datos personales que se hayan recabado. Para mayor detalle consulte, nuestro aviso de privacidad integral en qroo.gob.mx/iqm en la sección de avisos de privacidad.

Nellely Yarime Martínez Bardales
Jefa del Departamento de Nuevas Masculinidades y Facilitadora

Lcda. Judith Yosajany González Padilla
Directora de Prevención de la Violencia de Género

CEDULA DE VALIDACIÓN

PROGRAMA PRESUPUESTARIO
E011 IGUALDAD SUSTANTIVA Y NO VIOLENCIA CONTRA NIÑAS Y MUJERES
COMPONENTE
C04 CAPACITACIÓN A PERSONAS DE 10 AÑOS Y MÁS SOBRE LA IGUALDAD SUSTANTIVA Y LA PREVENCIÓN DE LA VIOLENCIA DE GÉNERO IMPARTIDA
ACTIVIDAD
CAPACITACIÓN PARA LA PREVENCIÓN DE LAS VIOLENCIAS CONTRA MUJERES, NIÑAS Y ADOLESCENTES
FOLIO Y ACCION
1005 - CAPACITACIÓN PARA LA PREVENCIÓN DE LAS VIOLENCIAS CONTRA MUJERES, NIÑAS Y ADOLESCENTES
INDICADOR
INDPPE011C04A01 - PORCENTAJE DE PERSONAS DE 10 AÑOS Y MÁS CAPACITADAS PARA LA PREVENCIÓN DE LA VIOLENCIA DE GÉNERO

LUGAR	
LOCALIDAD	CHETUMAL
MUNICIPIO	OTHON P.BLANCO

BENEFICIARIOS	
MUJERES	14
HOMBRES	0

HAGO CONSTAR QUE LOS DATOS ANTERIORES SON CORRECTOS

Y SE APEGAN AL DESARROLLO DE ACTIVIDAD INFORMADA

LCDA. JUDITH YOSAJANY GONZÁLEZ PADILLA

DIRECTORA DE PREVENCIÓN DE LA VIOLENCIA DE GÉNERO

LCDA. JUDITH YOSAJANY GONZÁLEZ PADILLA#DIRECTORA@2023-08-30$10:00&

*OTHON P.BLANCO//http://sistemas.iqm.gob.mx/siprosa/catalogos/a_acciones2/fpdf/tuto5.php?process=1005

QUINTANA ROO / IQM	Unidad responsable/ Delegación municipal:	Dirección de Prevención de la Violencia de Género	Nombre y/o tema de la actividad: Prevención del feminicidio
Persona facilitadora o persona responsable directa de la actividad:	Nellely Yarime Martínez Bardales		En su caso, Institución que colabora en la actividad: Secretaría de Ecología y Medio Ambiente
Municipio y localidad en donde se realiza la actividad:	Othón P. Blanco / Chetumal		Lugar donde se realiza la actividad (sede): Sala de juntas, SEMA.
Clasificación de la Actividad: Curso, Taller, Conferencia, Plática, Atención Directa, Otro (describir brevemente):			Taller
Fecha y Hora de la Actividad:			30/08/23 10.00 a 13:00 hrs

Su información es muy importante para el IQM, favor de escribir todos sus datos completos, sin abreviaturas y con letra legible de molde. En caso de que así se aplique a Usted, No deje espacios sin llenar

Nombre	Ocupación: Campesina(o) Autoempleada(o) Empleada(o) Obrera(o) Estudiante Labores del Hogar Otra (describir)	Municipio	Localidad	Rango de Edad 0-9	10-14	15-19	20-29	30-49	50-59	60 y +	Sexo: H-ombre M-ujer O-tro	Teléfono de contacto	Categorías específicas ¿Vives con alguna discapacidad?	¿Hablas lengua indígena?	¿Eres migrante?	¿Te consideras afrodescendiente?	Sin categoría específica	Para Mujeres únicamente ¿Eres jefa de familia?	¿Eres madre y menor de edad?
Ma. de los A. Sanso Esquivel	Empleada	O PB	chetumal.					X			M	983184 7520	NO	NO	NO	NO		Sí	Sí
Nelly M. Muñoz Cetina	Empleado	O PB	Chetumal					X			M	9831227699	No	No	No	No		Sí	No
Ana Isabel Gutierrez Portillo	Empleada	O P B.	Chetumal					X			M	9838316683	NO	NO	NO	NO		Sí	Sí
Sonia López Martínez	Empleado	O.P.B	chetumal				X				M	9831910345	NO	NO	NO	NO		NO	NO
María Aracely Cocom Tun	Empleada	O.P.B.	Chetumal						X		M	9831578573	Sí Matriz	30% Maya	No	No		Sí	No
Aketchaly Chi Ramos	Empleado	O.P.B.	Chetumal					X			M	9831827908	Sí VISUAL	No	No	No		Sí	No
Vanessa Elena Partida P.	Empleado	O.P.B.	Chetumal					X			M	9831101119	visual	NO	NO	NO		NO	NO
Sissi Elizabeth Carbajillo Matos	Empleada	OPB	Chetumal						X		M	9831261014	Visual	No	NO	NO.		Sí	NO
Amparo Yoscalara Buenrostro Vega	Empleada	O.P.B.	chetumal.						X		M	9831000067	NO	NO	NO	NO		Sí	NO
Valeria Guadalupe Colonia Aguilar	Empleada	OPB	Chetumal				X				M	9831971963	NO	NO	NO	NO		NO	NO
María Guadalupe Cau Rodríguez	Empleada	O.P.B	Chetumal				X				M	9831199861	Sí, Visual	NO	NO	NO		NO	NO

Aviso de Privacidad: En cumplimiento a la Ley General de Protección de Datos Personales en Posesión de Sujetos Obligados y la Ley de Protección de Datos Personales en Posesión de Sujetos Obligados para el Estado de Quintana Roo, el Instituto Quintanarroense de la Mujer en su calidad de Sujeto Obligado informa que es responsabilidad del tratamiento de los Datos Personales que nos proporcione, los cuales serán protegidos de conformidad a lo dispuesto en la citada Ley y demás normatividad que resulte aplicable. Los Datos legales y seguridad suficientes para proteger los datos personales que se hayan recabado. Para mayor detalle consulte, nuestro aviso de privacidad integral en qroo.gob.mx/iqm en la sección de avisos de privacidad.

Nellely Yarime Martínez Bardales
Jefa del Departamento de Nuevas Masculinidades y Facilitadora

Lcda. Judith Yosajany González Padilla
Directora de Prevención de la Violencia de Género

QUINTANA ROO / IQM	Unidad responsable/ Delegación municipal:	Dirección de Prevención de la Violencia de Género	Nombre y/o tema de la actividad: Prevención del feminicidio
Persona facilitadora o persona responsable directa de la actividad:	Nellely Yarime Martínez Bardales		En su caso, Institución que colabora en la actividad: Secretaría de Ecología y Medio Ambiente
Municipio y localidad en donde se realiza la actividad:	Othón P. Blanco / Chetumal		Lugar donde se realiza la actividad (sede): Sala de juntas, SEMA
Clasificación de la Actividad: Curso, Taller, Conferencia, Plática, Atención Directa, Otro (describir brevemente):			Taller
Fecha y Hora de la Actividad:			30/08/23 10:00 a 13:00hrs

Su información es muy importante para el IQM, favor de escribir todos sus datos completos, sin abreviaturas y con letra legible de molde. En caso de que así se aplique a Usted, No deje espacios sin llenar

Nombre	Ocupación: Campesina(o) Autoempleada(o) Empleada(o) Obrera(o) Estudiante Labores del Hogar Otra (describir)	Municipio	Localidad	Rango de Edad							Sexo: H-ombre M-ujer O-tro	Teléfono de contacto	Categorías específicas				Sin categoría específica	Para Mujeres únicamente	
				0-9	10-14	15-19	20-29	30-49	50-59	60 y +			¿Vives con alguna discapacidad?	¿Hablas lengua indígena?	¿Eres migrante?	¿Te consideras afrodescendiente?		¿Eres jefa de familia?	¿Eres madre y menor de edad?
Cesia Gissel Oliva Vazquez	Empleada	O PB	Chetumal				X				M	9832291940	NO	NO	NO	NO		NO	NO
Alejandra Wong Pérez	Empleada	OPB	Chetumal					X			M	9838319053	NO	NO	NO	NO		Si	NO
Abigail Hernández Santiago	Empleada	OPB	Chetumal					X			M	9831225667	NO	No	No	No		Si	No.

Aviso de Privacidad: En cumplimiento a la Ley General de Protección de Datos Personales en Posesión de Sujetos Obligados y la Ley de Protección de Datos Personales en Posesión de Sujetos Obligados para el Estado de Quintana Roo, el Instituto Quintanarroense de la Mujer en su calidad de Sujeto Obligado informa que es responsabilidad del tratamiento de los Datos Personales que nos proporcione, los cuales serán protegidos de conformidad a lo dispuesto en la citada Ley y demás normatividad que resulte aplicable. Los Datos legales y seguridad suficientes para proteger los datos personales que se hayan recabado. Para mayor detalle consulte, nuestro aviso de privacidad integral en qroo.gob.mx/iqm en la sección de avisos de privacidad.

Nellely Yarime Martínez Bardales
Jefa del Departamento de Nuevas Masculinidades y Facilitadora

Lcda. Judith Yosajany González Padilla
Directora de Prevención de la Violencia de Género

CEDULA DE VALIDACIÓN

PROGRAMA PRESUPUESTARIO
E011 IGUALDAD SUSTANTIVA Y NO VIOLENCIA CONTRA NIÑAS Y MUJERES
COMPONENTE
C04 CAPACITACIÓN A PERSONAS DE 10 AÑOS Y MÁS SOBRE LA IGUALDAD SUSTANTIVA Y LA PREVENCIÓN DE LA VIOLENCIA DE GÉNERO IMPARTIDA
ACTIVIDAD
CAPACITACIÓN PARA LA PREVENCIÓN DE LAS VIOLENCIAS CONTRA MUJERES, NIÑAS Y ADOLESCENTES
FOLIO Y ACCION
1006 - CAPACITACIÓN SOBRE LAS MASCULINIDADES IGUALITARIAS
INDICADOR
INDPPE011C04A01 - PORCENTAJE DE PERSONAS DE 10 AÑOS Y MÁS CAPACITADAS PARA LA PREVENCIÓN DE LA VIOLENCIA DE GÉNERO

LUGAR	
LOCALIDAD	CHETUMAL
MUNICIPIO	OTHON P.BLANCO

BENEFICIARIOS	
MUJERES	38
HOMBRES	15

HAGO CONSTAR QUE LOS DATOS ANTERIORES SON CORRECTOS

Y SE APEGAN AL DESARROLLO DE ACTIVIDAD INFORMADA

LCDA. JUDITH YOSAJANY GONZÁLEZ PADILLA

DIRECTORA DE PREVENCIÓN DE LA VIOLENCIA DE GÉNERO

LCDA. JUDITH YOSAJANY GONZÁLEZ PADILLA#DIRECTORA@2023-08-25$12:00&

*OTHON P.BLANCO//http://sistemas.iqm.gob.mx/siprosa/catalogos/a_acciones2/fpdf/tuto5.php?process=1006

HOJA DE

QUINTANA ROO / IQM Instituto Quintanarroense de la Mujer	Unidad responsable/ Delegación municipal: Dirección de Prevención de la Violencia de Género	Nombre y/o tema de la actividad:	Masculinidades Igualitarias
Persona facilitadora o persona responsable directa de la actividad:	Nellely Yarime Martínez Bardales	En su caso, Institución que colabora en la actividad:	Agencia de Proyectos Estratégicos del Estado de Quintana Roo
Municipio y localidad en donde se realiza la actividad:	Othón P. Blanco, Chetumal	Lugar donde se realiza la actividad (sede):	Salón Benito Juárez del Centro Internacional de Negocios y Convenciones de Chetumal
Clasificación de la Actividad: Curso, Taller, Conferencia, Plática, Atención Directa, Otro (describir brevemente):			Conferencia
Fecha y Hora de la Actividad:			25/08/2023 De 12:00 a 14:00 horas

Su información es muy importante para el IQM, favor de escribir todos sus datos completos, sin abreviaturas y con letra legible de molde. En caso de que así se aplique a Usted, No deje espacios sin llenar

Nombre	Ocupación: Campesina(o) Autoempleada(o) Empleada(o) Obrera(o) Estudiante Labores del Hogar Otra (describir)	Municipio	Localidad	Rango de Edad							Sexo: H-ombre M-ujer O-tro	Teléfono de contacto	Categorías específicas				Sin categoría específica	Para Mujeres únicamente	
				0-9	10-14	15-19	20-29	30-49	50-59	60 y +			¿Vives con alguna discapacidad?	¿Hablas lengua indígena?	¿Eres migrante?	¿Te consideras afrodescendiente?		¿Eres jefa de familia?	¿Eres madre y menor de edad?
Ricardo Isaríne Pool Aguilar	Empleada	OPB	Chetumal					✓			M	9831069125							
Elías A. Prado Laguardia	Empleado	OPB	Chetumal						✓		H	5532679983							
Martha Elsa Robles Robles	Empleada	OPB	Chetumal						✓		M	9831106690						✓	
Abelardo Hernández Acosta	Aux. Admvo.	OPB	Chetumal						✓		H	9838360699							
Anel Prieto Ortiz	Empleada	OPB	Chetumal						✓		M	9831816767						✓	
Sandra Guadalupe Castillo Marín	Empleada	OPB	Chetumal					✓			M	9831195200						✓	
Margarita de J. Sánchez Fernández	Servidor Público	O.P.B.	Chetumal					✓			M	9831101762						✓	
Fanny Ariel Tuz Andrade	Empleado	O.P.B	Chetumal					✓			M	9831397390							
Aline Villanueva	Servi. Público Empleada	OPB.	Chetumal					✓			M	9831923595	—	—	—	—	—	✓	—
Yareli Ileana Es Martín	Empleada	O.P.B	Chetumal					✓			M	9831019243							
Baltazar Ramírez Magaña	Empleado	O.P.B	Chetumal					✓			H	9831005250						✓	

Aviso de Privacidad: En cumplimiento a la Ley General de Protección de Datos Personales en Posesión de Sujetos Obligados y la Ley de Protección de Datos Personales en Posesión de Sujetos Obligados para el Estado de Quintana Roo, el Instituto Quintanarroense de la Mujer en su calidad de Sujeto Obligado informa que es responsabilidad del tratamiento de los Datos Personales que nos proporcione, los cuales serán protegidos de conformidad a lo dispuesto en la citada Ley y demás normatividad que resulte aplicable. Los Datos legales y seguridad suficientes para proteger los datos personales que se hayan recabado. Para mayor detalle consulte, nuestro aviso de privacidad integral en qroo.gob.mx/iqm en la sección de avisos de privacidad.

Lcda. Nellely Yarime Martínez Bardales
Jefa del Departamento de Nuevas Masculinidades y Facilitadora

Lcda. Judith Yosajany González Padilla
Directora de Prevención de la Violencia de Género

QUINTANA ROO / IQM Instituto Quintanarroense de la Mujer	Unidad responsable/ Delegación municipal:	Dirección de Prevención de la Violencia de Género	Nombre y/o tema de la actividad: Masculinidades Igualitarias
Persona facilitadora o persona responsable directa de la actividad:	Nellely Yarime Martínez Bardales		En su caso, Institución que colabora en la actividad: Agencia de Proyectos Estratégicos del Estado de Quintana Roo
Municipio y localidad en donde se realiza la actividad:	Othón P. Blanco, Chetumal		Lugar donde se realiza la actividad (sede): Salón Benito Juárez del Centro Internacional de Negocios y Convenciones de Chetumal
Clasificación de la Actividad: Curso, Taller, Conferencia, Plática, Atención Directa, Otro (describir brevemente):			Conferencia
Fecha y Hora de la Actividad:			25/08/2023 De 12:00 a 14:00 horas

Su información es muy importante para el IQM, favor de escribir todos sus datos completos, sin abreviaturas y con letra legible de molde. En caso de que así se aplique a Usted, No deje espacios sin llenar

Nombre	Ocupación: Campesina(o) Autoempleada(o) Empleada(o) Obrera(o) Estudiante Labores del Hogar Otra (describir)	Municipio	Localidad	Rango de Edad							Sexo: H-ombre M-ujer O-tro	Teléfono de contacto	Categorías específicas				Sin categoría específica	Para Mujeres únicamente	
				0-9	10-14	15-19	20-29	30-49	50-59	60 y +			¿Vives con alguna discapacidad?	¿Hablas lengua indígena?	¿Eres migrante?	¿Te consideras afrodescendiente?		¿Eres jefa de familia?	¿Eres madre y menor de edad?
José santillán Puneta	Empleado	Othon P. Blanco	Chetumal					✓			H	9831054312	No	No	No	No			
Rossy Julia Romero Pavón	Empleada	O.P.B	Chetumal					✓			M	9831683857	No	No	No	NO		Si	
Marianeucelia Perez Camara	Empleada	O.P.B	Chetumal					✓			H	9838391054	No	No	No	No		No	
Mancarmen Aguilar Sanchez	Empleada	O.P.B.	Chetumal				✓				H	9831228217	No	No	No	No		No	
Yulia Herrera Lafarga	Empleado	O.P.B	Chetumal						✓			9331565543	NO	NO	NO	NO		✓	
Guadalupe Heil Nol	Empleado	O.P.B	Chetumal							✓	H	983 214 8850	NO	SÍ	NO	NO		SÍ	
Aurora del C. Dzul Cen	Empleada	O.P.B	Chetumal				✓				M	9831560731	NO	NO	NO	NO		NO	
Nallely Anahí Pech Tun	Empleada	O.P.B	chetumal					✓			M	9831137528	NO	NO	NO	NO		NO	NO
Ramirez Ortiz Vanessa G.	Empleada	O.P.B	Chetumal					✓			M	9831013041	NO	NO	NO	NO		SÍ	
Alvin González Flores	Empleado	O.P.B.	Chetumal					✓			H	9838395397	No	No	No	No			
José Ramón Rio Arceo	Empleado	O.P.B.	Chetumal					✓			H	9838313865	NO	NO	NO	NO		SI	

Aviso de Privacidad: En cumplimiento a la Ley General de Protección de Datos Personales en Posesión de Sujetos Obligados y la Ley de Protección de Datos Personales en Posesión de Sujetos Obligados para el Estado de Quintana Roo, el Instituto Quintanarroense de la Mujer en su calidad de Sujeto Obligado informa que es responsabilidad del tratamiento de los Datos Personales que nos proporcione, los cuales serán protegidos de conformidad a lo dispuesto en la citada Ley y demás normatividad que resulte aplicable. Los Datos legales y seguridad suficientes para proteger los datos personales que se hayan recabado. Para mayor detalle consulte, nuestro aviso de privacidad integral en qroo.gob.mx/iqm en la sección de avisos de privacidad.

Lcda. Nellely Yarime Martínez Bardales
Jefa del Departamento de Nuevas Masculinidades y Facilitadora

Lcda. Judith Yosajany González Padilla
Directora de Prevención de la Violencia de Género

QUINTANA ROO / IQM Instituto Quintanarroense de la Mujer	Unidad responsable/ Delegación municipal:	Dirección de Prevención de la Violencia de Género	Nombre y/o tema de la actividad: Masculinidades Igualitarias
Persona facilitadora o persona responsable directa de la actividad:	Nellely Yarime Martínez Bardales		En su caso, institución que colabora en la actividad: Agencia de Proyectos Estratégicos del Estado de Quintana Roo
Municipio y localidad en donde se realiza la actividad:	Othón P. Blanco, Chetumal		Lugar donde se realiza la actividad (sede): Salón Benito Juárez del Centro Internacional de Negocios y Convenciones de Chetumal
Clasificación de la Actividad: Curso, Taller, Conferencia, Plática, Atención Directa, Otro (describir brevemente):			Conferencia
Fecha y Hora de la Actividad:			25/08/2023 De 12:00 a 14:00 horas

Su información es muy importante para el IQM, favor de escribir todos sus datos completos, sin abreviaturas y con letra legible de molde. En caso de que así se aplique a Usted, No deje espacios sin llenar

Nombre	Ocupación: Campesina(o) Autoempleada(o) Empleada(o) Obrera(o) Estudiante Labores del Hogar Otra (describir)	Municipio	Localidad	Rango de Edad							Sexo: H-ombre M-ujer O-tro	Teléfono de contacto	Categorías específicas				Sin categoría específica	Para Mujeres únicamente	
				0-9	10-14	15-19	20-29	30-49	50-59	60 y +			¿Vives con alguna discapacidad?	¿Hablas lengua indígena?	¿Eres migrante?	¿Te consideras afrodescendiente?		¿Eres jefa de familia?	¿Eres madre y menor de edad?
Ingrid Castro Santos	Empleada	O.P.B	Chetumal					X			M	9831050503	NO	NO	NO	NO		SI	
Rogelio Gomez Ketz	Empleado.	O.P.B	Chetumal					X			H	9831020817	No	No.	No	No		sí	
María Neydi Escamilla Quijan	Empleada	O.P.B.	Chetumal					X			M	9831919755	No	No	No	No		Si	
Florangel Sanchez Cruz	Empleada	OPB	Chetumal						X		M	9838356515	No	No	No	No		Si	
Kenia Adriana Reyes G	Empleada	OPB	Chetumal						X		M	9832136815	NO	NO	NO	NO		Sí	
Laura Letura Palomar Pinzón	Empleada	OPB	Chetumal					X			M	9832102975	NO	NO	NO	NO		Si	
Katy Farías Juárez	Empleada	O.P.B	Chetumal					X			M	9831306213	NO	NO	NO	NO		Sí	
Beatriz Jiménez	Empleada	O.P.B.	Chetumal					X			M	9831368822	NO	NO	NO	NO		Si	
Anna Karen Rodríguez G.	Empleada	OPB	Chetumal				X				M	9831020784	no	no	no	no		no	no
Elsy Patricia Montelo A	Empleada	OPB	Chetumal					X			Mujer	9838360448	no	no	no	no		no	no
SARA ALICA LOPEZ FALCON	EMPLEADA	O.P.B.	CHETUMAL						X		M	9838369020	NO	NO	NO	NO		NO	NO

Aviso de Privacidad: En cumplimiento a la Ley General de Protección de Datos Personales en Posesión de Sujetos Obligados y la Ley de Protección de Datos Personales en Posesión de Sujetos Obligados para el Estado de Quintana Roo, el Instituto Quintanarroense de la Mujer en su calidad de Sujeto Obligado informa que es responsabilidad del tratamiento de los Datos Personales que nos proporcione, los cuales serán protegidos de conformidad a lo dispuesto en la citada Ley y demás normatividad que resulte aplicable. Los Datos legales y seguridad suficientes para proteger los datos personales que se hayan recabado. Para mayor detalle consulte, nuestro aviso de privacidad integral en qroo.gob.mx/iqm en la sección de avisos de privacidad.

Lcda. Nellely Yarime Martínez Bardales
Jefa del Departamento de Nuevas Masculinidades y Facilitadora

Lcda. Judith Yosajany González Padilla
Directora de Prevención de la Violencia de Género

HOJA DE

QUINTANA ROO / IQM Instituto Quintanarroense de la Mujer	Unidad responsable/ Delegación municipal:	Dirección de Prevención de la Violencia de Género	Nombre y/o tema de la actividad: Masculinidades Igualitarias
Persona facilitadora o persona responsable directa de la actividad:	Nellely Yarime Martínez Bardales		En su caso, Institución que colabora en la actividad: Agencia de Proyectos Estratégicos del Estado de Quintana Roo
Municipio y localidad en donde se realiza la actividad:	Othón P. Blanco, Chetumal		Lugar donde se realiza la actividad (sede): Salón Benito Juárez del Centro Internacional de Negocios y Convenciones de Chetumal
Clasificación de la Actividad: Curso, Taller, Conferencia, Plática, Atención Directa, Otro (describir brevemente):			Conferencia
Fecha y Hora de la Actividad:			25/08/2023 De 12:00 a 14:00 horas

Su información es muy importante para el IQM, favor de escribir todos sus datos completos, sin abreviaturas y con letra legible de molde. En caso de que así se aplique a Usted, No deje espacios sin llenar

Nombre	Ocupación: Campesina(o) Autoempleada(o) Empleada(o) Obrera(o) Estudiante Labores del Hogar Otra (describir)	Municipio	Localidad	Rango de Edad							Sexo: H-ombre M-ujer O-tro	Teléfono de contacto	Categorías específicas				Sin categoría específica	Para Mujeres únicamente	
				0-9	10-14	15-19	20-29	30-49	50-59	60 y +			¿Vives con alguna discapacidad?	¿Hablas lengua indígena?	¿Eres migrante?	¿Te consideras afrodescendiente?		¿Eres jefa de familia?	¿Eres madre y menor de edad?
Ana Paulina Ramírez García	Empleada	OPB	Chetumal						X		M	9871055013							
Maria Isabel Chan González	Empleada	O.P.B.	Chetumal					X			H		No	No	No	No			
Lidia Cristina Chávez Ac	Empleada	O.P.B	Chetumal					X			M		No	No	No	No		✓	
Maria Aileen Olivares Olivares	Empleada	O.P.B	Chetumal				X				M		NO	NO	NO	NO			
Lourdes Alvarez Ramírez	Empleada	O.P.B.	Chetumal				X				M		NO	NO	NO	NO			
José David Reyes López	Empleado	O.P.B.	Chetumal					X			H		No	No	No	No			
Amalia Mercedes Bogarín	Empleado	O.P.B.	Chetumal					X			H		NO	NO	NO	NO		✓	
Irlanda Martínez Gil	Empleada	O.P.B	Chetumal					X			M		No	No	No	No		✓	
Wilberth May Chan	Empleado	O.P.B.	Chetumal					X			H		NO	Si	NO	NO			
Cristina Evelia Gonzalez Tocons	Empleada	OPB	Chetumal					X			M		NO	NO	NO	NO			
Román Davión Ramírez	Empleado	O.P.B	Chetumal					X			H		NO	NO	NO	SI			

Aviso de Privacidad: En cumplimiento a la Ley General de Protección de Datos Personales en Posesión de Sujetos Obligados y la Ley de Protección de Datos Personales en Posesión de Sujetos Obligados para el Estado de Quintana Roo, el Instituto Quintanarroense de la Mujer en su calidad de Sujeto Obligado informa que es responsabilidad del tratamiento de los Datos Personales que nos proporciona, los cuales serán protegidos de conformidad a lo dispuesto en la citada Ley y demás normatividad que resulte aplicable. Los Datos legales y seguridad suficientes para proteger los datos personales que se hayan recabado. Para mayor detalle consulte, nuestro aviso de privacidad integral en qroo.gob.mx/iqm en la sección de avisos de privacidad.

Lcda. Nellely Yarime Martínez Bardales
Jefa del Departamento de Nuevas Masculinidades y Facilitadora

Lcda. Judith Yosajany González Padilla
Directora de Prevención de la Violencia de Género

HOJA DE

QUINTANA ROO / IQM Instituto Quintanarroense de la Mujer	Unidad responsable/ Delegación municipal:	Dirección de Prevención de la Violencia de Género	Nombre y/o tema de la actividad: Masculinidades Igualitarias
Persona facilitadora o persona responsable directa de la actividad:	Nellely Yarime Martínez Bardales		En su caso, Institución que colabora en la actividad: Agencia de Proyectos Estratégicos del Estado de Quintana Roo
Municipio y localidad en donde se realiza la actividad:	Othón P. Blanco, Chetumal		Lugar donde se realiza la actividad (sede): Salón Benito Juárez del Centro Internacional de Negocios y Convenciones de Chetumal
Clasificación de la Actividad: Curso, Taller, Conferencia, Plática, Atención Directa, Otro (describir brevemente):			Conferencia
Fecha y Hora de la Actividad:			25/08/2023 De 12:00 a 14:00 horas

Su información es muy importante para el IQM, favor de escribir todos sus datos completos, sin abreviaturas y con letra legible de molde. En caso de que así se aplique a Usted, No deje espacios sin llenar

Nombre	Ocupación: Campesina(o) Autoempleada(o) Empleada(o) Obrera(o) Estudiante Labores del Hogar Otra (describir)	Municipio	Localidad	Rango de Edad							Sexo: H-ombre M-ujer O-tro	Teléfono de contacto	Categorías específicas				Sin categoría específica	Para Mujeres únicamente	
				0-9	10-14	15-19	20-29	30-49	50-59	60 y +			¿Vives con alguna discapacidad?	¿Hablas lengua indígena?	¿Eres migrante?	¿Te consideras afrodescendiente?		¿Eres jefa de familia?	¿Eres madre y menor de edad?
Ileana Borja Villanueva	Empleada	O.P.B	Chetumal					X			M		NO	NO	NO	NO		Si	
Leonardo Chi My	Empleado	O.P.B	Chetumal					X			H		NO	NO	NO	NO			
Alma Alonso	✓	✓	✓					X			M		NO	NO	NO	NO		Si	
José Dacak Cámara	✓	✓	✓					X			H		NO	NO	NO	NO			
Alberto f. Lafaro	✓	✓	✓					X			H		NO	NO	NO	NO			
Ana Laura Bolívar Flores	Empleada	OPB	Chetumal					X			M		NO	NO	NO	NO		NO	
Mónica Valeria Gómez Marín	Empleada	OPB	Chetumal				X				H		NO	NO	NO	NO		NO	NO
Teresa Aquino Ramirez	Empleada	OPB	Chetumal					X			M		no	no	no	no		Si	
José Rigoberto Ch. Cen	Empleado	O.P.B	Chetumal					X			H		NO	NO	NO	NO			

Aviso de Privacidad: En cumplimiento a la Ley General de Protección de Datos Personales en Posesión de Sujetos Obligados y la Ley de Protección de Datos Personales en Posesión de Sujetos Obligados para el Estado de Quintana Roo, el Instituto Quintanarroense de la Mujer en su calidad de Sujeto Obligado informa que es responsabilidad del tratamiento de los Datos Personales que nos proporcione, los cuales serán protegidos de conformidad a lo dispuesto en la citada Ley y demás normatividad que resulte aplicable. Los Datos legales y seguridad suficientes para proteger los datos personales que se hayan recabado. Para mayor detalle consulte, nuestro aviso de privacidad integral en qroo.gob.mx/iqm en la sección de avisos de privacidad.

Lcda. Nellely Yarime Martínez Bardales
Jefa del Departamento de Nuevas Masculinidades y Facilitadora

Lcda. Judith Yosajany González Padilla
Directora de Prevención de la Violencia de Género

CEDULA DE VALIDACIÓN

PROGRAMA PRESUPUESTARIO
E011 IGUALDAD SUSTANTIVA Y NO VIOLENCIA CONTRA NIÑAS Y MUJERES
COMPONENTE
C04 CAPACITACIÓN A PERSONAS DE 10 AÑOS Y MÁS SOBRE LA IGUALDAD SUSTANTIVA Y LA PREVENCIÓN DE LA VIOLENCIA DE GÉNERO IMPARTIDA
ACTIVIDAD
CAPACITACIÓN PARA LA PREVENCIÓN DE LAS VIOLENCIAS CONTRA MUJERES, NIÑAS Y ADOLESCENTES
FOLIO Y ACCION
1016 - CAPACITACIÓN PARA LA PREVENCIÓN DE LAS VIOLENCIAS CONTRA MUJERES, NIÑAS Y ADOLESCENTES
INDICADOR
INDPPE011C04A01 - PORCENTAJE DE PERSONAS DE 10 AÑOS Y MÁS CAPACITADAS PARA LA PREVENCIÓN DE LA VIOLENCIA DE GÉNERO

LUGAR	
LOCALIDAD	CHETUMAL
MUNICIPIO	OTHON P.BLANCO

BENEFICIARIOS	
MUJERES	24
HOMBRES	9

HAGO CONSTAR QUE LOS DATOS ANTERIORES SON CORRECTOS

Y SE APEGAN AL DESARROLLO DE ACTIVIDAD INFORMADA

LCDA. JUDITH YOSAJANY GONZÁLEZ PADILLA

DIRECTORA DE PREVENCIÓN DE LA VIOLENCIA DE GÉNERO

LCDA. JUDITH YOSAJANY GONZÁLEZ PADILLA#DIRECTORA@2023-09-07$14:00&

*OTHON P.BLANCO//http://sistemas.iqm.gob.mx/siprosa/catalogos/a_acciones2/fpdf/tuto5.php?process=1016

Gobierno del Estado de Quintana Roo
Instituto Quintanarroense de la Mujer
Programa basado en Resultados 2023

Constancia de Asistencia a Actividades del PbR 2023

Unidad Administrativa:	**Dirección de Prevención de la Violencia de Género**
Lugar y Fecha:	**Chetumal, Quintana Roo a 07 de septiembre de 2023**
Actividad PbR:	**Coordinación operativa del Programa PAIMEF**
Descripción breve de la Acción Realizada:	**Capacitación en el tema de "Violencia de género" para estudiantes de la Universidad Autónoma de Quintana Roo.**

Descripción breve de la Población asistente a la Actividad PbR realizada

El día 07 de septiembre de 2023, personal del Instituto Quintanarroense de la Mujer (IQM) capacitó a estudiantes de la Universidad Autónoma de Quintana Roo en el tema: "Violencia de género".

Participantes	
Hombres	Mujeres
9	24

IQM
INSTITUTO QUINTANARROENSE DE LA MUJER

Constancia de Asistencia a Actividades del PbR 2023

Persona responsable de la Actividad	Persona Titular de la Unidad Administrativa
Lcda. Karely Anahí Alvarez Pech **Analista Técnica**	**Lcda. Judith Yosajany González Padilla** **Directora de Prevención de la Violencia de Género**

07/09/23

HOJA DE

Unidad responsable/ Delegación municipal:	Dirección de Prevención de la Violencia de Género	Nombre y/o tema de la actividad:	VIOLENCIA DE GÉNERO
Persona facilitadora o persona responsable directa de la actividad:	Karely Anahí Alvarez Pech	En su caso, Institución que colabora en la actividad:	UAQROO
Municipio y localidad en donde se realiza la actividad:	CHETUMAL, QRB	Lugar donde se realiza la actividad (sede):	AULA 6, DCS UAQROO
Clasificación de la Actividad: Curso, Taller, Conferencia, Plática, Atención Directa, Otro (describir brevemente):			CAPACITACIÓN
Fecha y Hora de la Actividad:			07/09/2023

Su información es muy importante para el IQM, favor de escribir todos sus datos completos, sin abreviaturas y con letra legible de molde. En caso de que así se aplique a Usted, No deje espacios sin llenar

Nombre	Ocupación: Campesina(o) Autoempleada(o) Empleada(o) Obrera(o) Estudiante Labores del Hogar Otra (describir)	Municipio	Localidad	Rango de Edad: 0-9	10-14	15-19	20-29	30-49	50-59	60 y +	Sexo: H-ombre M-ujer O-tro	Teléfono de contacto	Categorías específicas: ¿Vives con alguna discapacidad?	¿Hablas lengua indígena?	¿Eres migrante?	¿Te consideras afrodescendiente?	Sin categoría específica	Para Mujeres únicamente: ¿Eres jefa de familia?	¿Eres madre y menor de edad?
José Eduardo Gutierrez Alejandro	Estudiante	Cozumel	Cozumel			✓					H	9871010542	NO	NO	NO	NO			
Paulino Amércua	Estudiante	PDC	PDC			✓					M	9849721610	NO	NO	NO	NO			
Evelyn Popot Rubio	Estudiante	Chetumal	Chetumal			✓					M	9841069207	No	No	No	No			
Coco Tiau	Estudiante	Othon P. Blanco	Chetumal			✓					H	9831173001	No	No	No	No			
Jesús Armando Molina García	Estudiante	Teoxica	Chacrás			✓					H	962 205 9973	No	No	No	No			
Emilia Ebelin López Solís	Estudiante	JMM	Dziuché				✓				M		No	No	No	No			
Daniella Yamile Ramirez Drib	Estudiante	Chetumal	Chetumal			✓					M	9971562857	No	No	No	No			
José Luis Chable Aco	Estudiante	Otho. P. Blanco	Chetumal			✓					H	9971234116	No	No	No	No			
Astrid Abril Pavon Sandoval	Estudiante	Solidaridad	PDC			✓					M	9812022004	No	No	No	No			
Katy Patricia Morales Juárez	Estudiante	Othon P Blanco	Chetumal				✓				M	9831015174	NO	NO	NO	NO			
Joselyn Canul Puc	Estudiante	Othon P Blanco	Chetumal			✓					H	9837520 20	NO	NO	NO	NO			

Aviso de Privacidad: En cumplimiento a la Ley General de Protección de Datos Personales en Posesión de Sujetos Obligados y la Ley de Protección de Datos Personales en Posesión de Sujetos Obligados para el Estado de Quintana Roo, el Instituto Quintanarroense de la Mujer en su calidad de Sujeto Obligado informa que es responsabilidad del tratamiento de los Datos Personales que nos proporcione, los cuales serán protegidos de conformidad a lo dispuesto en la citada Ley y demás normatividad que resulte aplicable. Los Datos legales y [illegible] suficientes para proteger los datos personales que se hayan recabado. Para mayor detalle consulte, nuestro aviso de privacidad integral en qroo.gob.mx/iqm en la sección de avisos de privacidad.

Lcda. Karely Anahí Alvarez Pech
Facilitadora

M= 24
H= 9
T= 33

Nombre y cargo completos y firma de la Persona Titular de la Unidad Responsable/Delegación Municipal

HOJA DE

Unidad responsable/ Delegación municipal:	Dirección de Prevención de la Violencia de Género	Nombre y/o tema de la actividad:	VIOLENCIA DE GÉNERO
Persona facilitadora o persona responsable directa de la actividad:	Karely Anahí Alvarez Pech	En su caso, Institución que colabora en la actividad:	UAQROO
Municipio y localidad en donde se realiza la actividad:	CHETUMAL, OPB	Lugar donde se realiza la actividad (sede):	AULA 6 DCS UAQROO
		Clasificación de la Actividad: Curso, Taller, Conferencia, Plática, Atención Directa, Otro (describir brevemente):	CAPACITACIÓN
		Fecha y Hora de la Actividad:	07/09/2023

Su información es muy importante para el IQM, favor de escribir todos sus datos completos, sin abreviaturas y con letra legible de molde. En caso de que así se aplique a Usted, No deje espacios sin llenar

Nombre	Ocupación: Campesina(o) Autoempleada(o) Empleada(o) Obrera(o) Estudiante Labores del Hogar Otra (describir)	Municipio	Localidad	Rango de Edad 0-9	10-14	15-19	20-29	30-49	50-59	60 y +	Sexo: H-ombre M-ujer O-tro	Teléfono de contacto	Categorías específicas: ¿Vives con alguna discapacidad?	¿Hablas lengua indígena?	¿Eres migrante?	¿Te consideras afrodescendiente?	Sin categoría específica	Para Mujeres únicamente: ¿Eres jefa de familia?	¿Eres madre y menor de edad?
Rosa María García Ramírez	Estudiante	Othon P. Blanco	Chetumal			✓					M	9831901559	NO	NO	NO	NO		NO	NO
Jossetyn Nair-b García Cámara	Estudiante	Othon P. Blanco	Chetumal			✓					M	9832298855	NO	NO	NO	NO		NO	NO
Lidia Olivares Muñoz	Estudiante	Othon P. Blanco	Chetumal				✓				M	9832010752	NO	NO	NO	NO		NO	NO
Deyanira Can y Murillo	Estudiante	Benito Juárez	Cancún			✓					M	9988704678	NO	NO	NO	NO		NO	NO
Evelin Orib Velázquez	Estudiante	Othon P. Blanco	Chetumal			✓					M	9831559282	NO	NO	NO	NO		NO	NO
Beatriz Elizabeth Reyes Rodríguez	Estudiante	Othon P. Blanco	Chetumal			✓					M	9831152378	NO	NO	NO	NO		NO	NO
Darla Maryel Puc Robertos	Estudiante	Othon P. Blanco	Chetumal			✓					M	9831551520	NO	NO	NO	NO		NO	NO
Aylen Valeria Tox López	Estudiante	Othon P. Blanco	Chetumal				✓				M	9831120316	NO	NO	NO	NO		NO	NO
Esmeralda Gpe. Sulub Tziu	Estudiante	Othon P. Blanco	Chetumal			✓					M	9831566601	NO	NO	NO	NO		NO	NO
Jesús Alfonso Vázquez Estrella	Estudiante	Othon P. Blanco	Chetumal			✓					M	9878393492	NO	NO	NO	NO			
Karla Juliete Hernández Cruz	Estudiante	Othon P. Blanco	Lázaro Cárdenas			✓					M	9831365961	NO	NO	NO	NO		NO	NO

Aviso de Privacidad: En cumplimiento a la Ley General de Protección de Datos Personales en Posesión de Sujetos Obligados y la Ley de Protección de Datos Personales en Posesión de Sujetos Obligados para el Estado de Quintana Roo, el Instituto Quintanarroense de la Mujer en su calidad de Sujeto Obligado informa que es responsabilidad del tratamiento de los Datos Personales que nos proporcione, los cuales serán protegidos de conformidad a lo dispuesto en la citada Ley y demás normatividad que resulte aplicable. Los Datos legales y seguridad suficientes para proteger los datos personales que se hayan recabado. Para mayor detalle consulte, nuestro aviso de privacidad integral en qroo.gob.mx/iqm en la sección de avisos de privacidad.

Lcda. Karely Anahí Alvarez Pech
Facilitadora

Nombre y cargo completos y firma de la Persona Titular de la Unidad Responsable/Delegación Municipal:

HOJA DE

Unidad responsable/ Delegación municipal:	Dirección de Prevención de la Violencia de Género	Nombre y/o tema de la actividad:	VIOLENCIA DE GÉNERO
Persona facilitadora o persona responsable directa de la actividad:	Karely Anahí Alvarez Pech	En su caso, Institución que colabora en la actividad:	UAQROO
Municipio y localidad en donde se realiza la actividad:	CHETUMAL, QRB	Lugar donde se realiza la actividad (sede):	AULA 6, DCS UAQROO
		Clasificación de la Actividad: Curso, Taller, Conferencia, Plática, Atención Directa, Otro (describir brevemente):	CAPACITACIÓN
		Fecha y Hora de la Actividad:	07/09/2023

Su información es muy importante para el IQM, favor de escribir todos sus datos completos, sin abreviaturas y con letra legible de molde. En caso de que así se aplique a Usted, No deje espacios sin llenar

Nombre	Ocupación: Campesina(o) Autoempleada(o) Empleada(o) Obrera(o) Estudiante Labores del Hogar Otra (describir)	Municipio	Localidad	Rango de Edad 0-9	10-14	15-19	20-29	30-49	50-59	60 y +	Sexo: H-ombre M-ujer O-tro	Teléfono de contacto	Categorías especificas: ¿Vives con alguna discapacidad?	¿Hablas lengua indígena?	¿Eres migrante?	¿Te consideras afrodescendiente?	Sin categoría especifica	Para Mujeres únicamente: ¿Eres jefa de familia?	¿Eres madre y menor de edad?
Adivany Alyssa Vasquez			chetumal			✓					M		NO	NO	NO	NO		NO	NO
Diego Alejandro Deib Tamay	Estudiante	Cozumel	Cozumel			✓					H	9871415243	NO	NO	NO	NO			
Juan Pablo ortiz eb	estudiante	cozumel	cozumel			✓					H	987 1197287	NO	NO	NO	NO			
Xaniu Liceth Resendis Rabanales	Estudiante	Benito Juárez	Cancún			✓					M	9983785073	No	No	No	NO		No	NO
Leonel Franco Alvarez	estudiante	othon p. B.	chetumal			✓					H	9831641304	NO	No	No	No		NO	NO
Leslie Nathalie Mejia Sansores	Estudiante	Cozumel	Cozumel			✓					M	987 876 7269	NO	NO	NO	NO		NO	NO
Kimberly Batun Mena	Estudiante	Othon P. blanco	chetumal			✓					M	9871171132	NO	NO	NO	NO		NO	NO
Reina Arely Guemez Tun	Estudiante	othon P. Blanco	chetumal			✓					M	9831263570	NO	NO	NO	NO		NO	NO
Estefany Urquin Vazquez	Estudiante	Benito Juárez	Cancún			✓					M	9983248987	NO	NO	NO	NO		NO	NO.
Eminy Sinai Torres	Estudiante	othon p.B.	chetumal			✓					M	9831672215	NO	NO	NO	NO		NO	NO
Diego Armando Chan Revuelta	Estudiante	Benito Juarez	Cancún			✓					H	9981694061	NO	NO	NO	NO			

...ao de Privacidad: En cumplimiento a la Ley General de Protección de Datos Personales en Posesión de Sujetos Obligados y la Ley de Protección de Datos Personales en Posesión de Sujetos Obligados para el Estado de Quintana Roo, el Instituto Quintanarroense de la Mujer en su calidad de Sujeto Obligado informa que es responsabilidad del tratamiento de los Datos Personales que nos proporcione, los cuales serán protegidos de conformidad a lo ...puesto en la citada Ley y demás normatividad que resulte aplicable. Los Datos legales y seguridad suficientes para proteger los datos personales que se hayan recabado. Para mayor detalle consulte, nuestro aviso de privacidad integral en qroo.gob.mx/iqm en la sección de avisos de privacidad.

Lcda. Karely Anahí Alvarez Pech
Facilitadora

Nombre y cargo completos y firma de la Persona Titular de la Unidad Responsable/Delegación Municipal:

CEDULA DE VALIDACIÓN

PROGRAMA PRESUPUESTARIO
E011 IGUALDAD SUSTANTIVA Y NO VIOLENCIA CONTRA NIÑAS Y MUJERES
COMPONENTE
C04 CAPACITACIÓN A PERSONAS DE 10 AÑOS Y MÁS SOBRE LA IGUALDAD SUSTANTIVA Y LA PREVENCIÓN DE LA VIOLENCIA DE GÉNERO IMPARTIDA
ACTIVIDAD
CAPACITACIÓN PARA LA PREVENCIÓN DE LAS VIOLENCIAS CONTRA MUJERES, NIÑAS Y ADOLESCENTES
FOLIO Y ACCION
1017 - CAPACITACIÓN PARA LA PREVENCIÓN DE LA VIOLENCIA EN LAS RELACIONES DE PAREJA EN LA EDAD JOVEN
INDICADOR
INDPPE011C04A01 - PORCENTAJE DE PERSONAS DE 10 AÑOS Y MÁS CAPACITADAS PARA LA PREVENCIÓN DE LA VIOLENCIA DE GÉNERO

LUGAR	
LOCALIDAD	CHETUMAL
MUNICIPIO	OTHON P.BLANCO

BENEFICIARIOS	
MUJERES	21
HOMBRES	8

HAGO CONSTAR QUE LOS DATOS ANTERIORES SON CORRECTOS

Y SE APEGAN AL DESARROLLO DE ACTIVIDAD INFORMADA

LCDA. JUDITH YOSAJANY GONZÁLEZ PADILLA

DIRECTORA DE PREVENCIÓN DE LA VIOLENCIA DE GÉNERO

LCDA. JUDITH YOSAJANY GONZÁLEZ PADILLA#DIRECTORA@2023-09-06$14:00&

*OTHON P.BLANCO//http://sistemas.iqm.gob.mx/siprosa/catalogos/a_acciones2/fpdf/tuto5.php?process=1017

Gobierno del Estado de Quintana Roo
Instituto Quintanarroense de la Mujer
Programa basado en Resultados 2023

Constancia de Asistencia a Actividades del PbR 2023

Unidad Administrativa:	**Dirección de Prevención de la Violencia de Género**
Lugar y Fecha:	**Chetumal, Quintana Roo a 06 de septiembre de 2023**
Actividad PbR:	**Coordinación operativa del Programa PAIMEF**
Descripción breve de la Acción Realizada:	**Capacitación en el tema de "Prevención de la violencia en las relaciones de pareja en la edad joven" para estudiantes de la Universidad Autónoma de Quintana Roo.**

Descripción breve de la Población asistente a la Actividad PbR realizada

El día 06 de septiembre de 2023, personal del Instituto Quintanarroense de la Mujer (IQM) capacitó a estudiantes de la Universidad Autónoma de Quintana Roo en el tema: "Prevención de la violencia en las relaciones de pareja en la edad joven".

Participantes	
Hombres	Mujeres
8	21

IQM
INSTITUTO QUINTANARROENSE DE LA MUJER

Constancia de Asistencia a Actividades del PbR 2023

Persona responsable de la Actividad	Persona Titular de la Unidad Administrativa
Lcda. Karely Anahí Alvarez Pech **Analista Técnica**	**Lcda. Judith Yosajany González Padilla** **Directora de Prevención de la Violencia de Género**

06/09/23 HOJA DE

Unidad responsable/ Delegación municipal:	Dirección de Prevención de la Violencia de Género	Nombre y/o tema de la actividad:	PREVENCION DE LA VIOLENCIA EN LAS DEL.
Persona facilitadora o persona responsable directa de la actividad:	Karely Anahí Alvarez Pech	En su caso, institución que colabora en la actividad:	UAQROO
Municipio y localidad en donde se realiza la actividad:	CHETUMAL, OPB	Lugar donde se realiza la actividad (sede):	AULA 6 DCS UAQROO
Clasificación de la Actividad: Curso, Taller, Conferencia, Plática, Atención Directa, Otro (describir brevemente):			CAPACITACION
Fecha y Hora de la Actividad:			06/09/2023

Su información es muy importante para el IQM, favor de escribir todos sus datos completos, sin abreviaturas y con letra legible de molde. En caso de que así se aplique a Usted, No deje espacios sin llenar.

Nombre	Ocupación: Campesina(o) Autoempleada(o) Empleada(o) Obrera(o) Estudiante Labores del Hogar Otra (describir)	Municipio	Localidad	Rango de Edad: 0-9	10-14	15-19	20-29	30-49	50-59	60 y +	Sexo: H-ombre M-ujer O-tro	Telefono de contacto	Categorías específicas: ¿Vives con alguna discapacidad?	¿Hablas lengua indígena?	¿Eres migrante?	¿Te consideras afrodescendiente?	Sin categoría específica	Para Mujeres únicamente: ¿Eres jefa de familia?	¿Eres madre y menor de edad?
Yali Nallely Manconilla Avilez																			
Leonel Franco Alvarez	Estudiante	Othon p. Blanco	chetumal			✓					H	9831671309							
xenia liceth Resendis Rabanales	Estudiante	Benito juarez	Cancun			✓					M	983 378 5073	NO	NO	NO	NO		NO	NO
Kimberly Barton Mena	Estudiante	Othon P. blanco	chetu.			✓					M	9871171132							
Reina Arely Guemez Tz	Estudiante	Othon P. Blanco	Chetumal			✓					M	9831263573	NO	NO	NO	NO		NO	NO
Leslie Nathalie Mejia Sansores	Estudiante	Cozumel	Cozumel			✓					M	9878767269	NO	NO	NO	NO		NO	NO
Rosa Maria Garcia Ramirez	Estudiante	Othon P. Blanco	Chetumal			✓					M	9831910554	NO	NO	NO	NO		NO	NO
Alma Lidia Olivares Perez	Estudiante	Othon P. blanco	chetumal				✓				M	9932010752	NO	NO	NO	NO		NO	NO
Jesus Armando Molina Garcia	Estudiante	Tuxpeco	Chiapas			✓					H	962 700 9978	NO	NO	NO	NO		NO	NO
Jesus Alfonso Vazquez Estrella	Estudiante	Othon P. Blanco	Chetumal			✓					H	983879 3492	NO	NO	NO	NO			
Astrid Abril Payan Sandoval	Estudiante	Solidaridad	PDC			✓					M	984 202 2004	No	No	No	No		No	No
Jose Eduardo Gutierrez Alejandro	Estudiante	Cocumel	Cozumel			✓					H	9871010542	NO	NO	NO	NO			

Aviso de Privacidad: En cumplimiento a la Ley General de Protección de Datos Personales en Posesión de Sujetos Obligados y la Ley de Protección de Datos Personales en Posesión de Sujetos Obligados para el Estado de Quintana Roo, el Instituto Quintanarroense de la Mujer en su calidad de Sujeto Obligado informa que es responsabilidad del tratamiento de los Datos Personales que nos proporcione, los cuales son protegidos de conformidad a lo dispuesto en la citada Ley y demás normatividad que resulte aplicable. Los Datos legales y de seguridad suficientes para proteger los datos personales que se hayan recabado. Para mayor detalle consulte, nuestro aviso de privacidad integral en qroo.gob.mx/iqm en la sección de avisos de privacidad.

Lcda. Karely Anahí Alvarez Pech
Facilitadora

M: 21
H: 8
29

Nombre y cargo completos y firma de la Persona Titular de la Unidad Responsable/Delegación Municipal:

HOJA DE

Unidad responsable/ Delegación municipal:	Dirección de Prevención de la Violencia de Género	Nombre y/o tema de la actividad:	PREV. DE LA VIOLENCIA EN LAS RELA. DE PAREJ.
Persona facilitadora o persona responsable directa de la actividad:	Karely Anahí Alvarez Pech	En su caso, Institución que colabora en la actividad:	UAQROO
Municipio y localidad en donde se realiza la actividad:	CHETUMAL, OPB	Lugar donde se realiza la actividad (sede):	AULA 6 DCS UAQROO
		Clasificación de la Actividad: Curso, Taller, Conferencia, Plática, Atención Directa, Otro (describir brevemente):	CAPACITACION
		Fecha y Hora de la Actividad:	06/09/2023

Su información es muy importante para el IQM, favor de escribir todos sus datos completos, sin abreviaturas y con letra legible de molde. En caso de que así se aplique a Usted, No deje espacios sin llenar

Nombre	Ocupación: Campesina(o) Autoempleada(o) Empleada(o) Obrera(o) Estudiante Labores del Hogar Otra (describir)	Municipio	Localidad	Rango de Edad							Sexo: H-ombre M-ujer O-tro	Teléfono de contacto	Categorías específicas				Sin categoría específica	Para Mujeres únicamente	
				0-9	10-14	15-19	20-29	30-49	50-59	60 y +			¿Vives con alguna discapacidad?	¿Hablas lengua indígena?	¿Eres migrante?	¿Te consideras afrodescendiente?		¿Eres jefa de familia?	¿Eres madre y menor de edad?
Jocelyn Carol Puc	Estudiante	Othon P. Blanco	Chetumal			✓					M	9837528080	NO	NO	NO		✓	NO	NO
Katy Patricia Morales Juárez	Estudiante	Othon P. Blanco	Chetumal				✓				M	9831015174	NO	NO	NO	NO	✓	NO	NO
Diego Armando Chan Revuelta	Estudiante	Benito Juárez	Cancún			✓					H	9981694061	NO	NO	NO	NO			
Emily Sinai Torres Gonzalez	Estudiante	Othon P. Blanco	Chetumal			✓					M	9831672215	NO	NO	NO	NO		NO	NO
Estefany Urquin Vazquez	Estudiante	Benito Juárez	Cancún			✓					M	9983248187	NO	NO	NO	NO		NO	NO
Karlo Julieta Hernández Cruz	Estudiante	Lázaro Cárdenas II	Othon P. Blanco			✓					M	9831365961	NO	NO	NO	NO		NO	NO
Evelin Cristel Orib Velazquez	Estudiante	Otho P Blanco	Chetumal			✓					M	9831559282	NO	NO	NO	NO		NO	NO
Yandira Elizabeth Reyes Rodríguez	Estudiante	Othon p. Blanco	chetumal			✓					M	9831152318	NO	NO	NO	NO		NO	NO
Adivany Alyssa Vasquez	Estudiante		chetumal			✓					M	9831105759	NO	NO	NO	NO		NO	NO
Juan Pablo ortiz eb	Estudiante	cozumel	cozumel			✓					H	987 119 7287	NO	NO	NO	NO			
Diego Alejandro Dzib Tamay	Estudiante	Cozumel	Cozumel			✓					H	9871415243	NO	NO	NO	NO			

Aviso de Privacidad: En cumplimiento a la Ley General de Protección de Datos Personales en Posesión de Sujetos Obligados y la Ley de Protección de Datos Personales en Posesión de Sujetos Obligados para el Estado de Quintana Roo, el Instituto Quintanarroense de la Mujer en su calidad de Sujeto Obligado informa que es responsabilidad del tratamiento de los Datos Personales que nos proporcione, los cuales serán protegidos de conformidad a lo dispuesto en la citada Ley y demás normatividad que resulte aplicable. Los Datos legales y medidas suficientes para proteger los datos personales que se hayan recabado. Para mayor detalle consulte, nuestro aviso de privacidad integral en qroo.gob.mx/iqm en la sección de avisos de privacidad.

Lcda. Karely Anahí Alvarez Pech
Facilitadora

Nombre y cargo completos y firma de la Persona Titular de la Unidad Responsable/Delegación Municipal:

HOJA DE

QUINTANA ROO / IQM	Unidad responsable/ Delegación municipal:	Dirección de Prevención de la Violencia de Género	Nombre y/o tema de la actividad: PREV. VIO. EN LAS RELACIONES DE PAREJA
Persona facilitadora o persona responsable directa de la actividad:	Karely Anahí Alvarez Pech		En su caso, Institución que colabora en la actividad: UAQROO
Municipio y localidad en donde se realiza la actividad:	CHETUMAL, OPB		Lugar donde se realiza la actividad (sede): AULA 6, DCS, UAQROO
Clasificación de la Actividad: Curso, Taller, Conferencia, Plática, Atención Directa, Otro (describir brevemente):			CAPACITACIÓN
Fecha y Hora de la Actividad:			06/09/2023

Su información es muy importante para el IQM, favor de escribir todos sus datos completos, sin abreviaturas y con letra legible de molde. En caso de que así le aplique a Usted, No deje espacios sin llenar.

Nombre	Ocupación: Campesina(o) Autoempleada(o) Empleada(o) Obrera(o) Estudiante Labores del Hogar Otra (describir)	Municipio	Localidad	Rango de Edad: 0-9	10-14	15-19	20-29	30-49	50-59	60 y +	Sexo: H-ombre M-ujer O-tro	Teléfono de contacto	Categorías específicas: ¿Vives con alguna discapacidad?	¿Hablas lengua indígena?	¿Eres migrante?	¿Te considerás afrodescendiente?	Sin categoría específica	Para Mujeres únicamente: ¿Eres jefa de familia?	¿Eres madre y menor de edad?
Oscar Antonio Tzul Ramos	Estudiante	Othon P. Blanco	Chetumal			✓					H	9831173001	NO	NO	NO	NO			
Joselyn Nayeli Garcia Camara	Estudiante	Othon P. Blanco	Chetumal			✓					M	983 229 8165	NO	NO	NO	NO			
Aylen Valeria Tox López	Estudiante	Othon P. Blanco	Chetumal				✓				M	9831120316	NO	NO	NO	NO			
Darla Maryel Puc Robertos	Estudiante	Othon P. Blanco	Chetumal			✓					M	9831551520	NO	NO	NO	NO			
Emilia Ebelin López Solis	estudiante	JMM	Dziuché				✓				M		N	NO	NO	ST			
Evelyn Monserrat Poot Rubio	estudiante	BDC	BDC			✓					M		NO	NO	NO	NO			
Daniella Yamile Ramirez Dzib	Estudiante	Chetumal	Chetumal			✓					M	9971562857	NO	NO	NO	NO			

Aviso de Privacidad: En cumplimiento a la Ley General de Protección de Datos Personales en Posesión de Sujetos Obligados y la Ley de Protección de Datos Personales en Posesión de Sujetos Obligados para el Estado de Quintana Roo, el Instituto Quintanarroense de la Mujer en su calidad de Sujeto Obligado informa que es responsable del tratamiento de los Datos Personales que nos proporcione, los cuales serán protegidos de conformidad a lo dispuesto en la citada Ley y demás normatividad que resulte aplicable. Los Datos legales y las medidas suficientes para proteger los datos personales que se hayan recabado. Para mayor detalle consulte, nuestro aviso de privacidad integral en qroo.gob.mx/iqm en la sección de avisos de privacidad.

Lcda. Karely Anahí Alvarez Pech
Facilitadora

M= 21
H= 8
T= 29

Nombre y cargo completos y firma de la Persona Titular de la Unidad Responsable/Delegación Municipal.

CEDULA DE VALIDACIÓN

PROGRAMA PRESUPUESTARIO
E011 IGUALDAD SUSTANTIVA Y NO VIOLENCIA CONTRA NIÑAS Y MUJERES
COMPONENTE
C04 CAPACITACIÓN A PERSONAS DE 10 AÑOS Y MÁS SOBRE LA IGUALDAD SUSTANTIVA Y LA PREVENCIÓN DE LA VIOLENCIA DE GÉNERO IMPARTIDA
ACTIVIDAD
CAPACITACIÓN PARA LA PREVENCIÓN DE LAS VIOLENCIAS CONTRA MUJERES, NIÑAS Y ADOLESCENTES
FOLIO Y ACCION
1018 - CAPACITACIÓN SOBRE LOS DERECHOS HUMANOS DE LAS MUJERES
INDICADOR
INDPPE011C04A01 - PORCENTAJE DE PERSONAS DE 10 AÑOS Y MÁS CAPACITADAS PARA LA PREVENCIÓN DE LA VIOLENCIA DE GÉNERO

LUGAR	
LOCALIDAD	CHETUMAL
MUNICIPIO	OTHON P.BLANCO

BENEFICIARIOS	
MUJERES	9
HOMBRES	27

HAGO CONSTAR QUE LOS DATOS ANTERIORES SON CORRECTOS

Y SE APEGAN AL DESARROLLO DE ACTIVIDAD INFORMADA

LCDA. JUDITH YOSAJANY GONZÁLEZ PADILLA

DIRECTORA DE PREVENCIÓN DE LA VIOLENCIA DE GÉNERO

LCDA. JUDITH YOSAJANY GONZÁLEZ PADILLA#DIRECTORA@2023-09-04$14:00&

*OTHON P.BLANCO//http://sistemas.iqm.gob.mx/siprosa/catalogos/a_acciones2/fpdf/tuto5.php?process=1018

Constancia de Asistencia a Actividades del PbR 2023

Unidad Administrativa:	Dirección de Prevención de la Violencia de Género
Lugar y Fecha:	Chetumal, Quintana Roo a 04 de septiembre de 2023
Actividad PbR:	**Capacitación para la Prevención de las violencias contra Mujeres, Niñas y Adolescentes**
Descripción breve de la Acción Realizada:	Capacitación en el tema de "Derechos Humanos de las Mujeres" para personal de la Secretaría de Obras Públicas.

Descripción breve de la Población asistente a la Actividad PbR realizada

El día 04 de septiembre de 2023, personal del Instituto Quintanarroense de la Mujer (IQM) capacitó a personal de la Secretaría de Obras Públicas (SEOP) en el tema: "Derechos Humanos de las Mujeres".

Participantes	
Hombres	Mujeres
27	9

Constancia de Asistencia a Actividades del PbR 2023

Persona responsable de la Actividad	Persona Titular de la Unidad Administrativa
Lcda. Karely Anahí Alvarez Pech **Analista Técnica**	**Lcda. Judith Yosajany González Padilla** **Directora de Prevención de la Violencia de Género**

CEDULA DE VALIDACIÓN

PROGRAMA PRESUPUESTARIO
E011 IGUALDAD SUSTANTIVA Y NO VIOLENCIA CONTRA NIÑAS Y MUJERES
COMPONENTE
C04 CAPACITACIÓN A PERSONAS DE 10 AÑOS Y MÁS SOBRE LA IGUALDAD SUSTANTIVA Y LA PREVENCIÓN DE LA VIOLENCIA DE GÉNERO IMPARTIDA
ACTIVIDAD
CAPACITACIÓN PARA LA PREVENCIÓN DE LAS VIOLENCIAS CONTRA MUJERES, NIÑAS Y ADOLESCENTES
FOLIO Y ACCION
1019 - CAPACITACIÓN PARA LA DESMITIFICACIÓN DEL AMOR ROMÁNTICO
INDICADOR
INDPPE011C04A01 - PORCENTAJE DE PERSONAS DE 10 AÑOS Y MÁS CAPACITADAS PARA LA PREVENCIÓN DE LA VIOLENCIA DE GÉNERO

LUGAR	
LOCALIDAD	CHETUMAL
MUNICIPIO	OTHON P.BLANCO

BENEFICIARIOS	
MUJERES	22
HOMBRES	8

HAGO CONSTAR QUE LOS DATOS ANTERIORES SON CORRECTOS

Y SE APEGAN AL DESARROLLO DE ACTIVIDAD INFORMADA

LCDA. JUDITH YOSAJANY GONZÁLEZ PADILLA

DIRECTORA DE PREVENCIÓN DE LA VIOLENCIA DE GÉNERO

LCDA. JUDITH YOSAJANY GONZÁLEZ PADILLA#DIRECTORA@2023-09-05$14:00&

*OTHON P.BLANCO//http://sistemas.iqm.gob.mx/siprosa/catalogos/a_acciones2/fpdf/tuto5.php?process=1019

Gobierno del Estado de Quintana Roo
Instituto Quintanarroense de la Mujer
Programa basado en Resultados 2023

Constancia de Asistencia a Actividades del PbR 2023

Unidad Administrativa:	**Dirección de Prevención de la Violencia de Género**
Lugar y Fecha:	**Chetumal, Quintana Roo a 05 de septiembre de 2023**
Actividad PbR:	**Coordinación operativa del Programa PAIMEF**
Descripción breve de la Acción Realizada:	**Capacitación en el tema de "Desmitificación del amor romántico" para estudiantes de la Universidad Autónoma de Quintana Roo.**

Descripción breve de la Población asistente a la Actividad PbR realizada

El día 05 de septiembre de 2023, personal del Instituto Quintanarroense de la Mujer (IQM) capacitó a estudiantes de la Universidad Autónoma de Quintana Roo en el tema: "Desmitificación del amor romántico".

Participantes	
Hombres	Mujeres
8	22

Persona responsable de la Actividad	Persona Titular de la Unidad Administrativa

Constancia de Asistencia a Actividades del PbR 2023

Lcda. Karely Anahí Alvarez Pech **Analista Técnica**	**Lcda. Judith Yosajany González Padilla** **Directora de Prevención de la Violencia de Género**

05109123

HOJA DE

Unidad responsable/ Delegación municipal:	Dirección de Prevención de la Violencia de Género	Nombre y/o tema de la actividad:	Desmitificación del amor romántico
Persona facilitadora o persona responsable directa de la actividad:	Karely Anahí Alvarez Pech	En su caso, Institución que colabora en la actividad:	Universidad Autónoma de Quintana Roo
Municipio y localidad en donde se realiza la actividad:	Chetumal, OPB	Lugar donde se realiza la actividad (sede):	Aula 6 DCS UNAQROO
		Clasificación de la Actividad: Curso, Taller, Conferencia, Plática, Atención Directa, Otro (describir brevemente):	Capacitación
		Fecha y Hora de la Actividad:	05109/2023

Su información es muy importante para el IQM, favor de escribir todos sus datos completos, sin abreviaturas y con letra legible de molde. En caso de que así se aplique a Usted, No deje espacios sin llenar

Nombre	Ocupación: Campesina(o) Autoempleada(o) Empleada(o) Obrera(o) Estudiante Labores del Hogar Otra (describir)	Municipio	Localidad	Rango de Edad: 0-9	10-14	15-19	20-29	30-49	50-59	60 y +	Sexo: H-ombre M-ujer O-tro	Teléfono de contacto	Categorías específicas: ¿Vives con alguna discapacidad?	¿Hablas lengua indígena?	¿Eres migrante?	¿Te consideras afrodescendiente?	Sin categoría específica	Para Mujeres únicamente: ¿Eres jefa de familia?	¿Eres madre y menor de edad?
Paulina Almezcua	Estudiante	PDC	PDC			✓					M	9848771610	NO	NO	NO	NO			
Evelyn Poot	Estudiante	Othón P Blanco	Chetumal			✓					M								
Oscar Trejo	Estudiante	Othón P. Blanco	Chetumal			✓					H	9831123001	NO	NO	NO	NO			
Jesús Armando	Estudiante	Chetumal	Chetumal			✓					H	962100 9975	NO	NO	NO				
Emilia Ebelin López Solis	Estudiante	JMM	Dziuché				✓				M	9971088766	NO	SI	NO	SI			
Natividad Abril Bayan Sandoval	Estudiante	(solidaridad) PDC	PDC			✓					M	9842072009	NO	NO	NO	NO			
José Luis Chable Moo	Estudiante	Othón P Blanco	Chetumal			✓					H	9971239116	NO	SI	NO	NO			
Jocelyn Canul Poc	Estudiante	Othón P Blanco	Chetumal			✓					M	9837528080	NO	NO	NO	NO			
Alma Lidia Olivares Muñoz	Estudiante	Othón P Blanco	Chetumal				✓				M	9832210752	NO	NO	NO	NO			
Dayanira Canul Murillo	Estudiante	Benito Juárez	Cancún			✓					M	9987647879	NO	NO	NO	NO			
Rosa María García Ramírez	Estudiante	Othón P Blanco	Chetumal			✓					M	9831901559	NO	NO	NO	NO			

Aviso de Privacidad: En cumplimiento a la Ley General de Protección de Datos Personales en Posesión de Sujetos Obligados y la Ley de Protección de Datos Personales en Posesión de Sujetos Obligados para el Estado de Quintana Roo, el Instituto Quintanarroense de la Mujer en su calidad de Sujeto Obligado informa que es responsabilidad del tratamiento de los Datos Personales que nos proporcione, los cuales serán protegidos de conformidad a lo dispuesto en la citada Ley y demás normatividad que resulte aplicable. Los Datos legales y seguridad suficientes para proteger los datos personales que se hayan recabado. Para mayor detalle consulte, nuestro aviso de privacidad integral en qroo.gob.mx/iqm en la sección de avisos de privacidad.

Lcda. Karely Anahí Alvarez Pech
Facilitadora

M= 22
H= 8
T= 30

Nombre y cargo completos y firma de la Persona Titular de la Unidad Responsable/Delegación Municipal:

HOJA DE

Unidad responsable/ Delegación municipal:	Dirección de Prevención de la Violencia de Género	Nombre y/o tema de la actividad:	DESMITIFICACIÓN DEL AMOR ROMÁNTICO
Persona facilitadora o persona responsable directa de la actividad:	Karely Anahí Alvarez Pech	En su caso, Institución que colabora en la actividad:	UAQROO
Municipio y localidad en donde se realiza la actividad:	CHETUMAL, OPB	Lugar donde se realiza la actividad (sede):	AULA 6 DCS UAQROO
		Clasificación de la Actividad: Curso, Taller, Conferencia, Plática, Atención Directa, Otro (describir brevemente):	CAPACITACIÓN
		Fecha y Hora de la Actividad:	05/09/2023

Su información es muy importante para el IQM, favor de escribir todos sus datos completos, sin abreviaturas y con letra legible de molde. En caso de que así se aplique a Usted, No deje espacios sin llenar

Nombre	Ocupación: Campesina(o) Autoempleada(o) Empleada(o) Obrera(o) Estudiante Labores del Hogar Otra (describir)	Municipio	Localidad	Rango de Edad 0-9	10-14	15-19	20-29	30-49	50-59	60 y +	Sexo: H-ombre M-ujer O-tro	Teléfono de contacto	Categorías específicas ¿Vives con alguna discapacidad?	¿Hablas lengua indígena?	¿Eres migrante?	¿Te consideras afrodescendiente?	Sin categoría específica	Para Mujeres únicamente ¿Eres jefa de familia?	¿Eres madre y menor de edad?
Josselyn Nairobi Garcia Camara	Estudiante	othonp. Blanco	Chetumal			✓					M	633 224 8155	NO	NO	NO	NO			
Katy Patricia Morales Juárez	Estudiante	othon P. Blanco	Chetumal				✓				M	9331015174	NO	NO	NO	NO			
Evelin Ortiz Velazquez	estudiante	Othon P. Blanco	Chetumal				✓				M	9831559282	NO	NO	NO	NO			
Darla Maryel Puc Robertos	Estudiante	Othon P. Blanco	Chetumal			✓					M	9831551520	NO	NO	NO	NO			
Aulen Valerio Tax López	Estudiante	Othon P. Blanco	Chetumal				✓				M	9831120316	NO	NO	NO	NO			
Esmeralda Gpez Sulub Tun	Estudiante	Othon P. Blanco	Chetumal			✓					M	9831564801	NO	NO	NO	NO			
Jesús Alfonso Vazquez Estrella	Estudiante	Othon P. Blanco	Chetumal			✓					H	9838393492	NO	NO	NO	NO			
Maria Julieta Hernandez Cruz	Estudiante	Othon P. Blanco	Chetumal			✓					M	983 136 5961	NO	NO	NO	NO			
Juan Pablo Ortiz Eb	Estudiante	Cozumel	Cozumel			✓					H	987 119 7287	NO	NO	NO	NO			
Xmia Lizeth Resendis Rabanales	Estudiante	Benito Juárez	Cancún			✓					M	9983785073	NO	NO	NO	NO			
Leonel Franco Alvarez	Estudiante	Othonp. Blanco	Chetumal			✓					H	9831641304	NO	NO	NO	NO			

Aviso de Privacidad: En cumplimiento a la Ley General de Protección de Datos Personales en Posesión de Sujetos Obligados y la Ley de Protección de Datos Personales en Posesión de Sujetos Obligados para el Estado de Quintana Roo, el Instituto Quintanarroense de la Mujer en su calidad de Sujeto Obligado informa que es responsabilidad del tratamiento de los Datos Personales que nos proporcione, los cuales serán protegidos de conformidad a lo dispuesto en la citada Ley y demás normatividad que resulte aplicable. Los Datos legales y seguridad suficientes para proteger los datos personales que se hayan recabado. Para mayor detalle consulte, nuestro aviso de privacidad integral en qroo.gob.mx/iqm en la sección de avisos de privacidad.

Lcda. Karely Anahí Alvarez Pech
Facilitadora

Nombre y cargo completos y firma de la Persona Titular de la Unidad Responsable/Delegación Municipal:

HOJA DE

QUINTANA ROO / IQM Instituto Quintanarroense de la Mujer	Unidad responsable/ Delegación municipal: Dirección de Prevención de la Violencia de Género	Nombre y/o tema de la actividad:	DESMITIFICACIÓN
Persona facilitadora o persona responsable directa de la actividad:	Karely Anahí Alvarez Pech	En su caso, Institución que colabora en la actividad:	UAQROO
Municipio y localidad en donde se realiza la actividad:	CHETUMAL, OPB	Lugar donde se realiza la actividad (sede):	AULA 6 DCS UAQROO
		Clasificación de la Actividad: Curso, Taller, Conferencia, Plática, Atención Directa, Otro (describir brevemente):	CAPACITACIÓN
		Fecha y Hora de la Actividad:	05/09/2023

Su información es muy importante para el IQM, favor de escribir todos sus datos completos, sin abreviaturas y con letra legible de molde. En caso de que así se aplique a Usted, No deje espacios sin llenar

Nombre	Ocupación: Campesina(o) Autoempleada(o) Empleada(o) Obrera(o) Estudiante Labores del Hogar Otra (describir)	Municipio	Localidad	Rango de Edad							Sexo: H-ombre M-ujer O-tro	Teléfono de contacto	Categorías específicas				Sin categoría específica	Para Mujeres únicamente	
				0-9	10-14	15-19	20-29	30-49	50-59	60 y +			¿Vives con alguna discapacidad?	¿Hablas lengua indígena?	¿Eres migrante?	¿Te consideras afrodescendiente?		¿Eres jefa de familia?	¿Eres madre y menor de edad?
Diego Alejandro Dzib Tarnay	Estudiante	Cozumel	Cozumel			✓					H	9871415243	NO	NO	NO	NO			
Leslie Nathalie Mejia Sansores	Estudiante	Cozumel	Cozumel			✓					M	9878767269	NO	NO	NO	NO		NO	NO
Kimberly Batun Mena	Estudiante	Othon P Blan	Chetumal			✓					M	9871171132	NO	NO	NO	NO		NO	NO
Reina Arely Guemez Tuz	Estudiante	Othon P Blanco	Chetumal			✓					M	9831263575	NO	NO	NO	NO		NO	NO
Estefany Chavin Vazquez	Estudiante	Benito Juarez	Cancún			✓					M	9983248987	NO	NO	NO	NO		NO	NO
Emuy Torres Gonzalez	Estudiante	Othon P Blanco	Chetumal			✓					M	9831672215	NO	NO	NO	NO		NO	NO
Diego Armando Chan Revuelta	Estudiante	Benito Juárez	Cancún			✓					H	9981694061	NO	NO	NO	NO		-	
Yunda Elizabeth Reyes Rodriguez	Estudiante	Othon P Blanco	Chetumal			✓					M	9831152318	No	No	NO	NO		No	NO

Aviso de Privacidad: En cumplimiento a la Ley General de Protección de Datos Personales en Posesión de Sujetos Obligados y la Ley de Protección de Datos Personales en Posesión de Sujetos Obligados para el Estado de Quintana Roo, el Instituto Quintanarroense de la Mujer en su calidad de Sujeto Obligado informa que es responsabilidad del tratamiento de los Datos Personales que nos proporcione, los cuales serán protegidos de conformidad a lo dispuesto en la citada Ley y demás normatividad que resulte aplicable. Los Datos legales y medidas suficientes para proteger los datos personales que se hayan recabado. Para mayor detalle consulte, nuestro aviso de privacidad integral en qroo.gob.mx/iqm en la sección de avisos de privacidad.

Lcda. Karely Anahí Alvarez Pech
Facilitadora

Nombre y cargo completos y firma de la Persona Titular de la Unidad Responsable/Delegación Municipal:

CEDULA DE VALIDACIÓN

PROGRAMA PRESUPUESTARIO
E011 IGUALDAD SUSTANTIVA Y NO VIOLENCIA CONTRA NIÑAS Y MUJERES
COMPONENTE
C04 CAPACITACIÓN A PERSONAS DE 10 AÑOS Y MÁS SOBRE LA IGUALDAD SUSTANTIVA Y LA PREVENCIÓN DE LA VIOLENCIA DE GÉNERO IMPARTIDA
ACTIVIDAD
CAPACITACIÓN PARA LA PREVENCIÓN DE LAS VIOLENCIAS CONTRA MUJERES, NIÑAS Y ADOLESCENTES
FOLIO Y ACCION
1020 - CAPACITACIÓN SOBRE LOS DERECHOS SEXUALES Y REPRODUCTIVOS
INDICADOR
INDPPE011C04A01 - PORCENTAJE DE PERSONAS DE 10 AÑOS Y MÁS CAPACITADAS PARA LA PREVENCIÓN DE LA VIOLENCIA DE GÉNERO

LUGAR	
LOCALIDAD	CHETUMAL
MUNICIPIO	OTHON P.BLANCO

BENEFICIARIOS	
MUJERES	24
HOMBRES	9

HAGO CONSTAR QUE LOS DATOS ANTERIORES SON CORRECTOS

Y SE APEGAN AL DESARROLLO DE ACTIVIDAD INFORMADA

LCDA. JUDITH YOSAJANY GONZÁLEZ PADILLA

DIRECTORA DE PREVENCIÓN DE LA VIOLENCIA DE GÉNERO

LCDA. JUDITH YOSAJANY GONZÁLEZ PADILLA#DIRECTORA@2023-09-08$14:00&

*OTHON P.BLANCO//http://sistemas.iqm.gob.mx/siprosa/catalogos/a_acciones2/fpdf/tuto5.php?process=1020

Gobierno del Estado de Quintana Roo
Instituto Quintanarroense de la Mujer
Programa basado en Resultados 2023

Constancia de Asistencia a Actividades del PbR 2023

Unidad Administrativa:	**Dirección de Prevención de la Violencia de Género**
Lugar y Fecha:	**Chetumal, Quintana Roo a 08 de septiembre de 2023**
Actividad PbR:	**Coordinación operativa del Programa PAIMEF**
Descripción breve de la Acción Realizada:	**Capacitación en el tema de "Derechos sexuales y reproductivos" para estudiantes de la Universidad Autónoma de Quintana Roo.**

Descripción breve de la Población asistente a la Actividad PbR realizada

El día 08 de septiembre de 2023, personal del Instituto Quintanarroense de la Mujer (IQM) capacitó a estudiantes de la Universidad Autónoma de Quintana Roo en el tema: "Derechos Sexuales y Reproductivos".

Participantes	
Hombres	Mujeres
9	24

IQM
INSTITUTO QUINTANARROENSE DE LA MUJER

Constancia de Asistencia a Actividades del PbR 2023

Persona responsable de la Actividad	Persona Titular de la Unidad Administrativa
Lcda. Karely Anahí Alvarez Pech **Analista Técnica**	**Lcda. Judith Yosajany González Padilla** **Directora de Prevención de la Violencia de Género**

08/09/23

HOJA DE

Unidad responsable/ Delegación municipal:	Dirección de Prevención de la Violencia de Género	Nombre y/o tema de la actividad:	DERECHOS SEXUALES Y REPRODUCTIVOS
Persona facilitadora o persona responsable directa de la actividad:	Karely Anahí Alvarez Pech	En su caso, Institución que colabora en la actividad:	UAQROO
Municipio y localidad en donde se realiza la actividad:	CHETUMAL, OPB	Lugar donde se realiza la actividad (sede):	AULA 6, DCS UAQROO
		Clasificación de la Actividad: Curso, Taller, Conferencia, Plática, Atención Directa, Otro (describir brevemente):	CAPACITACIÓN
		Fecha y Hora de la Actividad:	08/09/2023

Su información es muy importante para el IQM, favor de escribir todos sus datos completos, sin abreviaturas y con letra legible de molde. En caso de que así se aplique a Usted, No deje espacios sin llenar

Nombre	Ocupación: Campesina(o) Autoempleada(o) Empleada(o) Obrera(o) Estudiante Labores del Hogar Otra (describir)	Municipio	Localidad	Rango de Edad: 0-9	10-14	15-19	20-29	30-49	50-59	60 y +	Sexo: H-ombre M-ujer O-tro	Teléfono de contacto	Categorías específicas: ¿Vives con alguna discapacidad?	¿Hablas lengua indígena?	¿Eres migrante?	¿Te consideras afrodescendiente?	Sin categoría específica	Para Mujeres únicamente: ¿Eres jefa de familia?	¿Eres madre y menor de edad?
Paulina Betzabeth Amezcua Arroyo	Estudiante	Solidaridad	PDC			✓					M	9818771670	NO	NO	NO	NO			
Evelyn Monserrat Poot Rubio	Estudiante	Othón P. Blanco	Chetumal			✓					M	9241069207	NO	NO	NO	NO			
Jesús Fernando Molina Tracia	Estudiante	Tropisca	Chiapas			✓					H	962205 9978	NO	NO	NO	NO			
José Eduardo Gutierrez Alejandro	Estudiante	Cozumel	Cozumel			✓					H	98710105 42	NO	NO	NO	NO			
Oscar Antonio Trejo Ramos	Estudiante	Othon P Blanco	Chetumal			✓					H	9831173001	NO	NO	NO	NO			
Emilio Ebelin López S.	Estudiante	JMM	Dziuché				✓				M	9971088766	NO	NO	NO	SÍ			
Astrid Abril Payan Sandoval	estudiante	PDC.	PDC			✓					M	984 207 2049	NO	NO	NO	NO			
Daniela Yamile Ramírez Dzib	Estudiante	Othón P Blanco	Chetumal			✓					M	9971502857	NO	NO	NO	NO			
José Luis Chable Moo	Estudiante	Othón P. Blanco	Chetumal			✓					H	9471234116	NO	NO	NO	NO			
Josselyn Nairobi Garcia Carmona	Estudiante	Othon P. Blanco	Chetumal			✓					M	983 224 8555	NO	NO	NO	NO			
Alma Lidia Olivares Muñoz	Estudiante	Othon P. Blanco	Chetumal				✓				M	9832010752	NO	NO	NO	NO			

Aviso de Privacidad: En cumplimiento a la Ley General de Protección de Datos Personales en Posesión de Sujetos Obligados y la Ley de Protección de Datos Personales en Posesión de Sujetos Obligados para el Estado de Quintana Roo, el Instituto Quintanarroense de la Mujer en su calidad de Sujeto Obligado informa que es responsabilidad del tratamiento de los Datos Personales que nos proporcione, los cuales serán protegidos de conformidad a lo dispuesto en la citada Ley y demás normatividad que resulta aplicable. Los Datos legales y seguridad suficientes para proteger los datos personales que se hayan recabado. Para mayor detalle consulte, nuestro aviso de privacidad integral en qroo.gob.mx/iqm en la sección de avisos de privacidad.

Lcda. Karely Anahí Alvarez Pech
Facilitadora

M = 24
H = 9
T = 33

Nombre y cargo completos y firma de la Persona Titular de la Unidad Responsable/Delegación Municipal:

HOJA DE

Unidad responsable/ Delegación municipal:	Dirección de Prevención de la Violencia de Género	Nombre y/o tema de la actividad:	DERECHOS SEXUALES Y REPRODUCTIVOS
Persona facilitadora o persona responsable directa de la actividad:	Karely Anahí Alvarez Pech	En su caso, Institución que colabora en la actividad:	UAQROO
Municipio y localidad en donde se realiza la actividad:	CHETUMAL, OPB	Lugar donde se realiza la actividad (sede):	AULA 6 DCS UAQROO
		Clasificación de la Actividad: Curso, Taller, Conferencia, Plática, Atención Directa, Otro (describir brevemente):	CAPACITACIÓN
		Fecha y Hora de la Actividad:	08/09/2023

Su información es muy importante para el IQM, favor de escribir todos sus datos completos, sin abreviaturas y con letra legible de molde. En caso de que así se aplique a Usted, No deje espacios sin llenar

Nombre	Ocupación: Campesina(o) Autoempleada(o) Empleada(o) Obrera(o) Estudiante Labores del Hogar Otra (describir)	Municipio	Localidad	Rango de Edad							Sexo: H-ombre M-ujer O-tro	Teléfono de contacto	Categorías específicas				Sin categoría específica	Para Mujeres únicamente	
				0-9	10-14	15-19	20-29	30-49	50-59	60 y +			¿Vives con alguna discapacidad?	¿Hablas lengua indígena?	¿Eres migrante?	¿Te consideras afrodescendiente?		¿Eres jefa de familia?	¿Eres madre y menor de edad?
Deyanira Can y Marillo	Estudiante	Benito Juárez	Cancun				✓				M	998 704 7678	NO	NO	NO	NO			
Rosa María García Ramírez	Estudiante	Othon P. Blanco	Chetumal			✓					M	9831901559	NO	NO	NO	NO		NO	NO
Yuridia Elizabeth Reyes Rodríguez	Estudiante	Othon P. Blanco	chetumal			✓					M	9831152318	NO	NO	NO	NO		NO	NO
Aylen Valeria Tox López	Estudiante	Othon P. Blanco	chetumal				✓				M	9831120316	NO	NO	NO	NO		NO	NO
Darla Maryel Puc Robertos	Estudiante	Othon P. Blanco	Chetumal			✓					M	9831551520	NO	NO	NO	NO		NO	NO
Esmeralda Guadalupe Sulub Tzu	Estudiante	Othon P. Blanco	Chetumal			✓					M	9831566801	NO	NO	NO	NO		NO	NO
Jesus Alfonso Vazquez Estrella	Estudiante	Othon P. Blanco	Chetumal			✓					H	983839 3992	NO	NO	NO	NO			
Karla Julieta Hernández Cruz	Estudiante	Othon P. Blanco	Lázaro Cárdenas			✓					M	983 136 59 61	NO	NO	NO	NO		NO	NO
Evelin Dzib Velazquez	Estudiante	Othon P. Blanco	Chetumal			✓					M	983 159 1252	NO	NO	NO	NO		NO	NO
Diego Alejandro Dzib Tamay	Estudiante	Cozumel	Cozumel			✓					H	9871415243	NO	NO	NO	NO			
Juan Pablo Ortiz Eb	Estudiante	Cozumel	Cozumel			✓					H	987 119 7287	NO	NO	NO	NO			

Aviso de Privacidad: En cumplimiento a la Ley General de Protección de Datos Personales en Posesión de Sujetos Obligados y la Ley de Protección de Datos Personales en Posesión de Sujetos Obligados para el Estado de Quintana Roo, el Instituto Quintanarroense de la Mujer en su calidad de Sujeto Obligado informa que es responsabilidad del tratamiento de los Datos Personales que nos proporcione, los cuales serán protegidos de conformidad a lo dispuesto en la citada Ley y demás normatividad que resulte aplicable. Los Datos legales y seguridad suficientes para proteger los datos personales que se hayan recabado. Para mayor detalle consulte, nuestro aviso de privacidad integral en qroo.gob.mx/iqm en la sección de avisos de privacidad.

Lcda. Karely Anahí Alvarez Pech
Facilitadora

Nombre y cargo completos y firma de la Persona Titular de la Unidad Responsable/Delegación Municipal:

HOJA DE

QUINTANA ROO / IQM	Unidad responsable/ Delegación municipal:	Dirección de Prevención de la Violencia de Género	Nombre y/o tema de la actividad: Derechos Sexuales y Reproductivos
Persona facilitadora o persona responsable directa de la actividad:	Karely Anahí Alvarez Pech		En su caso, Institución que colabora en la actividad: UAQROO
Municipio y localidad en donde se realiza la actividad:	Chetumal, QRB		Lugar donde se realiza la actividad (sede): Aula 6 DCS UAQROO
			Clasificación de la Actividad: Curso, Taller, Conferencia, Plática, Atención Directa, Otro (describir brevemente): Capacitación
			Fecha y Hora de la Actividad: 08/09/2023

Su información es muy importante para el IQM, favor de escribir todos sus datos completos, sin abreviaturas y con letra legible de molde. En caso de que así se aplique a Usted, No deje espacios sin llenar

Nombre	Ocupación: Campesina(o) Autoempleada(o) Empleada(o) Obrera(o) Estudiante Labores del Hogar Otra (describir)	Municipio	Localidad	Rango de Edad 0-9	10-14	15-19	20-29	30-49	50-59	60 y +	Sexo: H-ombre M-ujer O-tro	Teléfono de contacto	Categorías específicas: ¿Vives con alguna discapacidad?	¿Hablas lengua indígena?	¿Eres migrante?	¿Te consideras afrodescendiente?	Sin categoría específica	Para Mujeres únicamente: ¿Eres jefa de familia?	¿Eres madre y menor de edad?
Resendis Rubanales Xenia Lizeth	Estudiante	Benito Juarez	Cancún			X					M	9983785073	No	No	No	No		No	No
Leslie Nathalie Mejia Sansores	Estudiante	Cozumel	Cozumel			X					M	9878767269	NO	NO	NO	NO		NO	NO
Kimberly Baton Mena	Estudiante	Othon P. Blanco	Chetumal			X					M	9871171137	NO	NO	NO	NO		NO	NO
Alberik Leonel Franco Alvarez	Estudiante	Othon P.B	Chetumal			X					H	9831641304	NO	No	No	NO			
Diego Armando Chan Revuelta	Estudiante	Benito Suárez	Cancún			X					H	9981694061	NO	NO	NO	NO			
Reina Arely Guemez Tuz	Estudiante	Othon P. Blanco	Chetumal			X					M	9831263575	NO	NO	NO	NO		NO	NO
Estefany Uraún Vazquez	Estudiante	Benito Juárez	Cancún			X					M	9983248987	NO	NO	NO	NO		NO	NO
Emily Torres Gonzalez	Estudiante	Othon P. Blanco	Chetumal			✓					M	9831672215							
Katy Patricia Morales Juárez	Estudiante	Othon P. Blanco	Chetumal				✓				M	9831013174	NO	NO	NO	NO	✓	NO	NO
Joselin Canul Puc	Estudiante	Otho P. Blanco	Chetumal			✓					M	9837528080	NO	NO	NO	NO	✓	NO	NO

Aviso de Privacidad: En cumplimiento a la Ley General de Protección de Datos Personales en Posesión de Sujetos Obligados y la Ley de Protección de Datos Personales en Posesión de Sujetos Obligados para el Estado de Quintana Roo, el Instituto Quintanarroense de la Mujer en su calidad de Sujeto Obligado informa que es responsabilidad del tratamiento de los Datos Personales que nos proporcione, los cuales serán protegidos de conformidad a lo dispuesto en la citada Ley y demás normatividad que resulte aplicable. Los Datos legales y seguridad suficientes para proteger los datos personales que se hayan recabado. Para mayor detalle consulte, nuestro aviso de privacidad integral en qroo.geb.mx/iqm en la sección de avisos de privacidad.

Lcda. Karely Anahí Alvarez Pech
Facilitadora

Nombre y cargo completos y firma de la Persona Titular de la Unidad Responsable/Delegación Municipal:

HOJA DE

Unidad responsable/ Delegación municipal:	Dirección de Prevención de la Violencia de Género	Nombre y/o tema de la actividad:	Derechos Sexuales y Reproductivos
Persona facilitadora o persona responsable directa de la actividad:	Karely Anahi Alvarez Pech	En su caso, institución que colabora en la actividad:	UAQROO
Municipio y localidad en donde se realiza la actividad:	Chetumal, QRB	Lugar donde se realiza la actividad (sede):	Aula 6 DCS UAQROO
		Clasificación de la Actividad: Curso, Taller, Conferencia, Plática, Atención Directa, Otro (describir brevemente):	Capacitación
		Fecha y Hora de la Actividad:	08/09/2023

Su información es muy importante para el IQM, favor de escribir todos sus datos completos, sin abreviaturas y con letra legible de molde. En caso de que así se aplique a Usted, No deje espacios sin llenar

Nombre	Ocupación: Campesina(o) Autoempleada(o) Empleada(o) Obrera(o) Estudiante Labores del Hogar Otra (describir)	Municipio	Localidad	Rango de Edad							Sexo: H-ombre M-ujer O-tro	Teléfono de contacto	Categorías específicas				Sin categoría específica	Para Mujeres únicamente	
				0-9	10-14	15-19	20-29	30-49	50-59	60 y +			¿Vives con alguna discapacidad?	¿Hablas lengua indígena?	¿Eres migrante?	¿Te consideras afrodescendiente?		¿Eres jefa de familia?	¿Eres madre y menor de edad?
Adivay Alyssa Vazquez	Estudiante		Chetumal			✓					M		NO	NO	NO		NO	NO	NO

Aviso de Privacidad: En cumplimiento a la Ley General de Protección de Datos Personales en Posesión de Sujetos Obligados y la Ley de Protección de Datos Personales en Posesión de Sujetos Obligados para el Estado de Quintana Roo, el instituto Quintanarroense de la Mujer en su calidad de Sujeto Obligado informa que es responsabilidad del tratamiento de los Datos Personales que nos proporcione, los cuales serán protegidos de conformidad a lo dispuesto en la citada Ley y demás normatividad que resulte aplicable. Los Datos legales y seguridad suficientes para proteger los datos personales que se hayan recabado. Para mayor detalle consulte, nuestro aviso de privacidad integral en qroo.gob.mx/iqm en la sección de avisos de privacidad.

Lcda. Karely Anahi Alvarez Pech
Facilitadora

Nombre y cargo completos y firma de la Persona Titular de la Unidad Responsable/Delegación Municipal:

CEDULA DE VALIDACIÓN

PROGRAMA PRESUPUESTARIO
E011 IGUALDAD SUSTANTIVA Y NO VIOLENCIA CONTRA NIÑAS Y MUJERES
COMPONENTE
C04 CAPACITACIÓN A PERSONAS DE 10 AÑOS Y MÁS SOBRE LA IGUALDAD SUSTANTIVA Y LA PREVENCIÓN DE LA VIOLENCIA DE GÉNERO IMPARTIDA
ACTIVIDAD
CAPACITACIÓN PARA LA PREVENCIÓN DE LAS VIOLENCIAS CONTRA MUJERES, NIÑAS Y ADOLESCENTES
FOLIO Y ACCION
1026 - CAPACITACIÓN PARA LA PREVENCIÓN DE LAS VIOLENCIAS CONTRA MUJERES, NIÑAS Y ADOLESCENTES
INDICADOR
INDPPE011C04A01 - PORCENTAJE DE PERSONAS DE 10 AÑOS Y MÁS CAPACITADAS PARA LA PREVENCIÓN DE LA VIOLENCIA DE GÉNERO

LUGAR	
LOCALIDAD	CANDELARIA, MPIO. DE JOSÉ MA. MORELOS
MUNICIPIO	JOSE MARIA MORELOS

BENEFICIARIOS	
MUJERES	13
HOMBRES	12

HAGO CONSTAR QUE LOS DATOS ANTERIORES SON CORRECTOS

Y SE APEGAN AL DESARROLLO DE ACTIVIDAD INFORMADA

Validó

Lcda. Judith Yosajani González Padilla
Directora de Prevención de
la Violencia de Género

KAREN GABRIELA SECUNDINO VIVAS

DELEGADA MUNICIPAL

T.S.U KAREN GABRIELA SECUNDINO VIVAS#DELEGADA JOSÉ MARÍA MORELOS@2023-09-19$09:40&

*JOSE MARIA MORELOS//http://sistemas.iqm.gob.mx/siprosa/catalogos/a_acciones2/fpdf/tuto5.php?process=1026

Gobierno del Estado de Quintana Roo
Instituto Quintanarroense de la Mujer
Programa basado en Resultados 2023

Constancia de Asistencia a Actividades del PbR 2023

Unidad Administrativa:	DELGACIÓN MUNICIPAL JOSE MARIA MORELOS
Lugar y Fecha:	COLEGIO DE BACHILLERES PLANTEL CANDELARIA A 19 DE SEPTIEMBRE DE 2023
Actividad PbR:	CAPACITACIÓN PARA LA PREVENCIÓN DE LAS VIOLENCIAS CONTRA MUJERES, NIÑAS Y ADOLESCENTES.
Descripción breve de la Acción Realizada:	SE IMPARTIÓ UNA PLATICA CON ESTUDIANTES DEL COLEGIO DE BACHILLERES EL DIA 19 DE SEPTIEMBRE EN LA COMUNIDAD DE LA CANDELARIA, DE JOSE MARIA MORELOS, MODALIDAD PRESENCIAL.

Descripción breve de la Población asistente a la Actividad PbR realizada

PERSONAL DEL INSTITUTO QUINTANAROOENSE DE LA MUJER, IMPARTIÓ UNA PLATICA SOBRE EL TEMA DE VIOLENCIA DIGITAL DIRIGIDO A UN GRUPO DE ESTUDIANTES DEL COLEGIO DE BACHILLERS DE LA COMUNIDAD DE LA CANDELARIA ESTO CON LA FINALIDAD DE QUE ESTE GRUPO DE ESTUDIANTES ESTE ALERTA PARA NO SER VICTIMA DE ELLO Y LAS CONSECUENCIAS QUE CONLLEVAN ENTRE ELLAS DAÑOS A LA REPUTACION, MENOR PRODUCTIVIDAD EN SU ACTIVIDADES COTIDIANAS Y ESCOLARES, EFECTOS NEGATIVOS A LA SALUD MENTAL ENTRE OTRAS.

IQM
INSTITUTO QUINTANARROENSE DE LA MUJER

Gobierno del Estado de Quintana Roo
Instituto Quintanarroense de la Mujer
Programa basado en Resultados 2023

Constancia de Asistencia a Actividades del PbR 2023

Participantes	
Hombres	Mujeres
12	13

Persona responsable de la Actividad	Persona Titular de la Unidad Administrativa
KAREN GABRIELA SECUNDINO VIVAS	Karen G. Secundino Vivas KAREN GABRIELA SECUNDINO VIVAS
DELEGADA MUNICIPAL	DELEGADA MUNICIPAL

DELEGACIÓN MUNICIPAL DE JOSÉ MARÍA MORELOS

IQM INSTITUTO QUINTANARROENSE DE LA MUJER

Unidad responsable/ Delegación municipal:	Delegación José María Morelos	Nombre y/o tema de la actividad:	Capacitación para la prevención de las violencias contra Mujeres, Niñas y Adolescentes
Persona facilitadora o persona responsable directa de la actividad:	Karen Gabriela Secundino Vivas	En su caso, Institución que colabora en la actividad:	–
Municipio y localidad en donde se realiza la actividad:	Candelaria, José María Morelos, Quintana Roo	Lugar donde se realiza la actividad (sede):	Colegio de Bachilleres, Plantel Candelaria
		Clasificación de la Actividad: Curso, Taller, Conferencia, Plática, Atención Directa, Otro (describir brevemente):	Plática, "Violencia Digital"
		Fecha y Hora de la Actividad:	19 de Septiembre 2023, 09:40 a 11:00 hrs.

Su información es muy importante para el IQM, favor de escribir todos sus datos completos, sin abreviaturas y con letra legible de molde. En caso de que así se aplique a Usted, No deje espacios sin llenar

Nombre	Ocupación: Campesina(o) Autoempleada(o) Empleada(o) Obrera(o) Estudiante Labores del Hogar Otra (describir)	Municipio	Localidad	Rango de Edad 0-9	10-14	15-19	20-29	30-49	50-59	60 y +	Sexo: H-ombre M-ujer O-tro	Teléfono de contacto	Categorías específicas ¿Vives con alguna discapacidad?	¿Hablas lengua indígena?	¿Eres migrante?	¿Te consideras afrodescendiente?	Sin categoría específica	Para Mujeres únicame ¿Eres jefa de familia?	¿Eres mad menor de e
Dalia Elizabeth Gil	Alumno	J.M.M	San Carlos			V					F		no	no	no	no		no	Si
Miguel uc Tuc	Alumno	candelaria	candelaria			V					H	998[illegible]	no	no	no	no		no	Si
Rogel Aviles Tepob	Alumno	J.M.M candelaria	candelaria			V					H	9971639880	no	no	no	no		no	Si
Carlos Raul Montejo T.	Alumno	J.M.M	Othon P. Blanco			V					H	9981283177	no	no	no	no		no	Si
Jaziel Alejandro Uc Uc	Alumno	J.M.M	San Felipe II			V					H	9977087292	no	no	no	no		no	Si
Willion Gaspar Montalvo Ch	Alumno	J.M.M	Kancabchen			V					H	997 977 4110	no	no	no	no		no	Si
Adolfo Serrato Pérez	Alumno	J.M.M	Zacazonapan			V					H	997 127 0229	no	no	no	no		no	Si
Sugey America Suyub Canul	Alumno	J.M.M	Kancabchen			V					F	997-124-0521	no	no	no	no		no	Si
Aneth Paola Anca moo	Alumno	J.M.M	Othon P. Blanco			V					F	997-145-[illegible]	no	no	no	no		no	Si
Perla Guadalupe Gil M	Alumno	J.M.M	San Carlos			V					F	9971284621	no	no	no	no		no	No
Gerly Ecelin May R.	Alumno	J.M.M.	Candelaria			V					F		no	no	no	no		no	Si

Aviso de Privacidad: En cumplimiento a la Ley General de Protección de Datos Personales en Posesión de Sujetos Obligados y la Ley de Protección de Datos Personales en Posesión de Sujetos Obligados para el Estado de Quintana Roo, el Instituto Quintanarroense de la Mujer en su calidad de Sujeto Obligado informa que es responsabilidad del tratamiento de los Datos Personales que nos proporcione, los cuales serán protegidos de conformidad a lo dispuesto en la citada Ley y demás normatividad que resulte aplicable. Los Datos legales y seguridad suficientes para proteger los datos personales que se hayan recabado. Para mayor detalle consulte, nuestro aviso de privacidad integral en qroo.gob.mx/iqm en la sección de avisos de privacidad.

Nombre, cargo y firma
de la Persona Facilitadora o Persona Responsable directa

Karen G. Secundino Vivas

ING. KAREN GABRIELA SECUNDINO VIVAS
Delegada Municipal

DELEGACIÓN MUNICIPAL DE JOSÉ MARÍA MORELOS

Unidad responsable/ Delegación municipal:	Delegación José María Morelos	Nombre y/o tema de la actividad:	Capacitación para la prevención de las violencias contra Mujeres, Niños y Adolescentes
Persona facilitadora o persona responsable directa de la actividad:	Karen Gabriela Secundino Vivas	En su caso, Institución que colabora en la actividad:	—
Municipio y localidad en donde se realiza la actividad:	Candelaria, José María Morelos; Quintana Roo	Lugar donde se realiza la actividad (sede):	Colegio de Bachilleres, Plantel Candelaria
		Clasificación de la Actividad: Curso, Taller, Conferencia, Plática, Atención Directa, Otro (describir brevemente):	Plática "Violencia Digital"
		Fecha y Hora de la Actividad:	19 de Septiembre 2023, 09:40 a 11:00 hr.

Su información es muy importante para el IQM, favor de escribir todos sus datos completos, sin abreviaturas y con letra legible de molde. En caso de que así se aplique a Usted, No deje espacios sin llenar

Nombre	Ocupación: Campesina(o) Autoempleada(o) Empleada(o) Obrera(o) Estudiante Labores del Hogar Otra (describir)	Municipio	Localidad	Rango de Edad							Sexo: H-ombre M-ujer O-tro	Teléfono de contacto	Categorías específicas				Sin categoría específica	Para Mujeres únicamen	
				0-9	10-14	15-19	20-29	30-49	50-59	60 y +			¿Vives con alguna discapacidad?	¿Hablas lengua indígena?	¿Eres migrante?	¿Te consideras afrodescendiente?		¿Eres jefa de familia?	¿Eres mad menor de e
Maria Emilia Moo E.	Estudiante.	J.M.M.	Othon P. b.			✓					M	NO	NO	NO	NO	NO		NO	Si
Sandy Serralta Zapez	Alumno	J.M.M.	Zacsadail			✓					M	NO	NO	NO	NO	NO		NO	Si
Sergio Luis Suarez	Alumno	J.m.m	Othon P. B.			✓					H	NO	NO	NO	NO	NO			
Jose Ismael	Alumo	J.m.m	Sabaina			✓					H	NO	NO	NO	NO	NO		NO	Si
Briselda Maritza	Alumna	J.m.m	Carolina			✓					m	no	no	no	no	no		no	no.
Deby Hernandez Najera.	alumna	J.m.m	Candelaria			✓					m	no	no	no	no	no		no	Si
Yael Matuz	alumno	J.m.m	San Felipe.			✓					H	NO	NO	NO	NO	NO		NO	Si
Sandra Arely Falcon Santana.	alumna	J.m.m	Candelaria			✓					M	no	no	no	no	no		no	Si
Lilia Cucamal	Alumna	J.m.m	Candelaria			X					m	NO	no	no	no	no		no	no
Pedro Mutol Che	alumno	J.m.m	Candelaria			✓					H	no	no	no	no	no		no	no
Jaciel moo	Alumno	J.m.m	Othon			X					H	NO	NO	NO	NO	NO		NO	Si

Aviso de Privacidad: En cumplimiento a la Ley General de Protección de Datos Personales en Posesión de Sujetos Obligados y la Ley de Protección de Datos Personales en Posesión de Sujetos Obligados para el Estado de Quintana Roo, el Instituto Quintanarroense de la Mujer, en su calidad de Sujeto Obligado informa que es responsabilidad del tratamiento de los Datos Personales que nos proporcione, los cuales serán protegidos de conformidad a lo dispuesto en la citada Ley y demás normatividad que resulte aplicable. Los Datos legales y seguridad suficientes para proteger los datos personales que se hayan recabado. Para mayor detalle consulte, nuestro aviso de privacidad integral en qroo.gob.mx/iqm en la sección de avisos de privacidad.

Nombre, cargo y firma
de la Persona Facilitadora o Persona Responsable directa

IQM INSTITUTO QUINTANARROENSE DE LA MUJER

Karen G. Secundino Vivas

ING. KAREN GABRIELA SECUNDINO VIVAS
Delegada Municipal

DELEGACIÓN MUNICIPAL DE JOSÉ MARÍA MORELOS

HOJA 03 DE 03

Unidad responsable/ Delegación municipal:	Delegación José María Morelos	Nombre y/o tema de la actividad:	capacitación para la prevención de las violencias contra Mujeres Niñas y Adolescentes
Persona facilitadora o persona responsable directa de la actividad:	Karen Gabriela Secundino Vivas	En su caso, institución que colabora en la actividad:	—
Municipio y localidad en donde se realiza la actividad:	Candelaria, José María Morelos, Quintana Roo	Lugar donde se realiza la actividad (sede):	Colegio de Bachilleres, Plantel Candelaria
		Clasificación de la Actividad: Curso, Taller, Conferencia, Plática, Atención Directa, Otro (describir brevemente):	Plática "Violencia Digital"
		Fecha y Hora de la Actividad:	19 de Septiembre 2023, 09:40 a 11:00 hrs.

Su información es muy importante para el IQM, favor de escribir todos sus datos completos, sin abreviaturas y con letra legible de molde. En caso de que así se aplique a Usted, No deje espacios sin llenar

Nombre	Ocupación: Campesina(o) Autoempleada(o) Empleada(o) Obrera(o) Estudiante Labores del Hogar Otra (describir)	Municipio	Localidad	Rango de Edad							Sexo: H-ombre M-ujer O-tro	Teléfono de contacto	Categorías específicas				Sin categoría específica	Para Mujeres únicamen	
				0-9	10-14	15-19	20-29	30-49	50-59	60 y +			¿Vives con alguna discapacidad?	¿Hablas lengua indígena?	¿Eres migrante?	¿Te consideras afrodescendiente?		¿Eres jefa de familia?	¿Eres mad menor de e
Azucena Salazar Ku	Alumna	Jmm	Othon P.			✓					M	NO	NO	NO	NO	NO		NO	Si
Heiler Lugo Poot	Alumno	JMM	Candelaria.			✓					H	no	no	no	no	no		no	Si
Veronica Vargüez Ku	Alumna	Jmm.	Agonda la Presumida.			✓					M	no	no	no	no	no		no	Si

Aviso de Privacidad: En cumplimiento a la Ley General de Protección de Datos Personales en Posesión de Sujetos Obligados y la Ley de Protección de Datos Personales en Posesión de Sujetos Obligados para el Estado de Quintana Roo, el Instituto Quintanarroense de la Mujer en su carácter de Sujeto Obligado informa que es responsable del tratamiento de los Datos Personales que nos proporcione, los cuales serán protegidos de conformidad a lo dispuesto en la citada Ley y demás normatividad que resulte aplicable. Los Datos legales y seguridad suficientes para proteger los datos personales que se hayan recabado. Para mayor detalle consulte, nuestro aviso de privacidad integral en qroo.gob.mx/iqm en la sección de avisos de privacidad.

2022|2027 2022|2027 IQM INSTITUTO QUINTANARROENSE DE LA MUJER

Nombre, cargo y firma
de la Persona Facilitadora o Persona Responsable directa

DELEGACIÓN MUNICIPAL DE JOSÉ MARÍA MORELOS

ING. KAREN GABRIELA SECUNDINO VIVAS
Delegada Municipal

CEDULA DE VALIDACIÓN

PROGRAMA PRESUPUESTARIO
E011 IGUALDAD SUSTANTIVA Y NO VIOLENCIA CONTRA NIÑAS Y MUJERES
COMPONENTE
C04 CAPACITACIÓN A PERSONAS DE 10 AÑOS Y MÁS SOBRE LA IGUALDAD SUSTANTIVA Y LA PREVENCIÓN DE LA VIOLENCIA DE GÉNERO IMPARTIDA
ACTIVIDAD
CAPACITACIÓN PARA LA PREVENCIÓN DE LAS VIOLENCIAS CONTRA MUJERES, NIÑAS Y ADOLESCENTES
FOLIO Y ACCION
1034 - CAPACITACIÓN PARA LA PREVENCIÓN DE LAS VIOLENCIAS CONTRA MUJERES, NIÑAS Y ADOLESCENTES
INDICADOR
INDPPE011C04A01 - PORCENTAJE DE PERSONAS DE 10 AÑOS Y MÁS CAPACITADAS PARA LA PREVENCIÓN DE LA VIOLENCIA DE GÉNERO

LUGAR	
LOCALIDAD	FELIPE CARRILLO PUERTO
MUNICIPIO	FELIPE CARRILLO PUERTO

BENEFICIARIOS	
MUJERES	19
HOMBRES	6

HAGO CONSTAR QUE LOS DATOS ANTERIORES SON CORRECTOS

Y SE APEGAN AL DESARROLLO DE ACTIVIDAD INFORMADA

Validó

Lcda. Judith Yosajani González Padilla
Directora de Prevención de
la Violencia de Género

ELDA CONCEPCIÓN RAMIREZ SALAZAR

DELEGADA DEL INSTITUTO QUINTANARROENSE DE LA MUJER EN EL MUNICIPIO DE FELIPE CARRILLO PUERTO.

LCDA. ELDA CONCEPCIÓN RAMÍREZ SALAZAR#DELEGADA FELIPE CARRILLO PUERTO@2023-09-04$11:00 AM&

*FELIPE CARRILLO PUERTO//http://sistemas.iqm.gob.mx/siprosa/catalogos/a_acciones2/fpdf/tuto5.php?process=1034

QUINTANA ROO | IQM INSTITUTO QUINTANAROENSE DE LA MUJER

HOJA 1 DE 3

Unidad responsable/ Delegación municipal:	Felipe Carrillo Puerto IQM	Nombre y/o tema de la actividad:	Prevención de la violencia
Persona facilitadora o persona responsable directa de la actividad:	Jorge Armin Santos Rivas	En su caso, institución que colabora en la actividad:	CEB 5/10 "Rafael Ramírez Castañeda"
Municipio y localidad en donde se realiza la actividad:	Felipe Carrillo Puerto	Lugar donde se realiza la actividad (sede):	Aula 101 Usos Multiples
		Clasificación de la Actividad: Curso, Taller, Conferencia, Plática, Atención Directa, Otro (describir brevemente):	3a Plática.
		Fecha y Hora de la Actividad:	4 sep 2023 11-12 p.m.

Su información es muy importante para el IQM, favor de escribir todos sus datos completos, sin abreviaturas y con letra legible de molde. En caso de que así se aplique a Usted, No deje espacios sin llenar

Nombre	Ocupación: Campesina(o) Autoempleada(o) Empleada(o) Obrera(o) Estudiante Labores del Hogar Otra (describir)	Municipio	Localidad	Rango de Edad: 0-9	10-14	15-19	20-29	30-49	50-59	60 y +	Sexo: H-ombre M-ujer O-tro	Teléfono de contacto	Categorías específicas: ¿Vives con alguna discapacidad?	¿Hablas lengua indígena?	¿Eres migrante?	¿Te consideras afrodescendiente?	Sin categoría específica	Para Mujeres únicamente: ¿Eres jefa de familia?	¿Eres madre y menor de edad?
Yamily Guadalupe Canalchan	Estudiante	Q. ROO	F.C.P			•					M	9831187177	NO	NO	NO			NO	NO
Karla A. Cantillano Pat	Estudiante	Q.ROO	F.C.P			•					M	9831541083	NO	SI	NO			NO	NO
Cristian G. Colwo Un	Estudiante	Q. ROO	F.C.P			•					H	983 1320637	NO	SI	NO			NO	NO
Reyli Jesús Esquivel	Estudiante	Q. Roo	F.C.P.			•					H	9832128820	NO	NO	NO			NO	NO
Sandra Natalia Pat cocom	Estudiante	Q. Roo	F.C.P.			•					M	9832111875	NO	NO	NO			NO	NO
Nayabi E. Mayo Aban	Estudiante	Q. ROO	F.C.P			•					M	9831064461	NO	NO	NO			NO	NO

Aviso de Privacidad: En cumplimiento a la Ley General de Protección de Datos Personales en Posesión de Sujetos Obligados y la Ley de Protección de Datos Personales en Posesión de Sujetos Obligados para el Estado de Quintana Roo, el Instituto Quintanaroense de la Mujer en su calidad de Sujeto Obligado informa que es responsabilidad del tratamiento de los Datos Personales que nos proporcione, los cuales serán protegidos de conformidad a lo dispuesto en la citada Ley y demás normatividad que resulte aplicable. Los Datos legales y seguridad suficientes para proteger los datos personales que se hayan recabado. Para mayor detalle consulta, nuestro aviso de privacidad integral en qroo.gob.mx/iqm en la sección de avisos de privacidad.

IQM INSTITUTO QUINTANAROENSE DE LA MUJER

DELEGACIÓN MUNICIPAL DE FELIPE CARRILLO PUERTO

Nombre y cargo completos y firma de la Persona Facilitadora o Persona Responsable directa

Nombre y cargo completos y firma de la Persona Titular de la Unidad Responsable/Delegación Municipal:

QUINTANA ROO | IQM INSTITUTO QUINTANARROENSE DE LA MUJER

HOJA 2 DE 3

Unidad responsable/ Delegación municipal:	Felipe Carrillo Puerto		
Persona facilitadora o persona responsable directa de la actividad:	Jorge Amin Santos Rivas	Nombre y/o tema de la actividad:	Prevención de la violencia
Municipio y localidad en donde se realiza la actividad:	Felipe Carrillo Puerto	En su caso, institución que colabora en la actividad:	CEB 5/10 "Rafael Ramirez Castañeda"
		Lugar donde se realiza la actividad (sede):	Aula Usos Multiples
		Clasificación de la Actividad: Curso, Taller, Conferencia, Plática, Atención Directa, Otro (describir brevemente):	3A Plática
		Fecha y Hora de la Actividad:	4-Sep 2023 11-12 p.m.

Su información es muy importante para el IQM, favor de escribir todos sus datos completos, sin abreviaturas y con letra legible de molde. En caso de que así se aplique a Usted, No deje espacios sin llenar

Nombre	Ocupación: Campesina(o) Autoempleada(o) Empleada(o) Obrera(o) Estudiante Labores del Hogar Otra (describir)	Municipio	Localidad	Rango de Edad: 0-9	10-14	15-19	20-29	30-49	50-59	60 y +	Sexo: H-ombre M-ujer O-tro	Teléfono de contacto	Categorías específicas: ¿Vives con alguna discapacidad?	¿Hablas lengua indígena?	¿Eres migrante?	¿Te consideras afrodescendiente?	Sin categoría específica	Para Mujeres únicamente: ¿Eres jefa de familia?	¿Eres madre y menor de edad?
Miguel Angel Xool Pat	Estudiante	F.C.P				X					H	9837009534	NO	NO	NO				
Danali Braga Dzib	Estudiante	F.C.P				X					M	9981193574	NO	NO	NO				
Jorge Joaquín Paredes	Estudiante	F.C.P				X					H	9831327191	NO	NO	NO				
Juan Carlos Pat Chi	Estudiante	F.C.P				X					H	983114388	NO	NO	NO				
Mia Guadalupe Noh Pat	Estudiante	F.C.P				X					M	9831245376	NO	NO	NO				
Lucely Sarai Suarez Pat	Estudiante	F.C.P				X					M	9831251308	NO	NO	NO				
Janeth Gpe. Pool Cruz	Estudiante	F.C.P				X					M	9831101389	NO	NO	NO				
Miriam Naomi Uro Alfaro	Estudiante	F.C.P				X					M	9831051134	NO	NO	NO				
Brianna Michelle Pérez B.	Estudiante	F.C.P				X					M	9838095075	NO	NO	NO				
Sofia B. Quijada Raigoza	Estudiante	F.C.P.				X					M	9831805995	NO	NO	NO				

...to de Privacidad: En cumplimiento a la Ley General de Protección de Datos Personales en Posesión de Sujetos Obligados y la Ley de Protección de Datos Personales en Posesión de Sujetos Obligados para el Estado de Quintana Roo, el Instituto Quintanarroense de la Mujer en su calidad de Sujeto Obligado Informa que es responsabilidad del tratamiento de los Datos Personales que nos proporcione, los cuales serán protegidos de conformidad a lo ...puesto en la citada Ley y demás normatividad que resulte aplicable. Los Datos legales y seguridad suficientes para proteger los datos personales que se hayan recabado. Para mayor detalle consulte, nuestro aviso de privacidad int...roo.gob.mx ...dirección de aviso de privacidad.

Nombre y cargo completos y firma de la Persona Facilitadora o Persona Responsable directa

IQM INSTITUTO QUINTANARROENSE DE LA MUJER

DELEGACIÓN MUNICIPAL DE FELIPE CARRILLO PUERTO

Nombre y cargo completos y firma de la Persona Titular de la Unidad Responsable/Delegación Municipal:

QUINTANA ROO | IQM INSTITUTO QUINTANARROENSE DE LA MUJER

HOJA 3 DE 3

Unidad responsable/ Delegación municipal:	Felipe Carrillo Puerto	Nombre y/o tema de la actividad:	Prevención de la violencia
Persona facilitadora o persona responsable directa de la actividad:	Jorge Armin Santos Rivas	En su caso, institución que colabora en la actividad:	CEBS/10 "Rafael Ramírez Castañeda"
Municipio y localidad en donde se realiza la actividad:	Felipe Carrillo Puerto	Lugar donde se realiza la actividad (sede):	Aula Usos multiples
		Clasificación de la Actividad: Curso, Taller, Conferencia, Plática, Atención Directa, Otro (describir brevemente):	Plática
		Fecha y Hora de la Actividad:	4 Sep 2023 11-12 p.m.

Su información es muy importante para el IQM, favor de escribir todos sus datos completos, sin abreviaturas y con letra legible de molde. En caso de que así se aplique a Usted, No deje espacios sin llenar

Nombre	Ocupación: Campesina(o) Ama de casa Empleada(o) Obrera(o) Estudiante Labores del Hogar Otro (describir)	Municipio	Localidad	Rango de Edad: 0-9	10-14	15-19	20-29	30-49	50-59	60 y +	Sexo: H-ombre M-ujer O-tro	Teléfono de contacto	Categorías específicas: ¿Vives con alguna discapacidad?	¿Hablas lengua indígena?	¿Eres migrante?	¿Te consideras afrodescendiente?	Sin categoría específica	Para Mujeres únicamente: ¿Eres jefa de familia?	¿Eres madre y menor de edad?
Daniela Uco Quijano	Estudiante	Carrillo	Carrillo			✓					M	X	NO	NO	NO	NO		NO	NO
Citlally R. Calderón O.	Estudiante	Carrillo	Carrillo			✓					M	X	NO	NO	NO	NO		NO	NO
Rosa S. Medina Olea	Estudiante	Felipe Carrillo Puerto	Felipe Carrillo Puerto			✓					M	9831127926	NO	NO	NO	NO		NO	NO
Heidi Alitzel Caamal S.	Estudiante	Felipe Carrillo Puerto	Felipe Carrillo Puerto			✓					M	9831144075	NO	NO	NO	NO		NO	NO
Joceline Uitzil Moyo	Estudiante	Felipe Carrillo Puerto	Felipe Carrillo Puerto			✓					M	X	SI	NO	NO	NO		NO	NO
Haydi Sharemy Be Velazquez	Estudiante	Carrillo	Carrillo			✓					M	X	NO	NO	NO	NO		NO	NO
Samy Esmeralda Díaz Cocom	Estudiante	F. Carrillo Pt.	Carrillo Pt.			✓					M	9837004239	NO	NO	NO	NO		NO	NO
Diego Armando Solís C.	Estudiante	Felipe Carrillo P.	Carrillo			✓					H	X	NO	NO	NO	NO		NO	NO

...to de Privacidad: En cumplimiento a la Ley General de Protección de Datos Personales en Posesión de Sujetos Obligados y la Ley de Protección de Datos Personales en Posesión de Sujetos Obligados para el Estado de Quintana Roo, el Instituto Quintanarroense de la Mujer en su calidad de Sujeto Obligado informa que es responsabilidad del tratamiento de los Datos Personales que nos proporcione, los cuales serán protegidos de conformidad a lo ...puesto en la citada Ley y demás normatividad que resulte aplicable. Los Datos legales y suficientes para proteger los datos personales que se hayan recabado. Para mayor detalle consulte, nuestro aviso de privacidad integral en sroo.gob.mx/iqm en la sección de avisos de privacidad.

Nombre y cargo completos y firma de la Persona Facilitadora o Persona Responsable directa

IQM INSTITUTO QUINTANARROENSE DE LA MUJER

DELEGACIÓN MUNICIPAL DE FELIPE CARRILLO PUERTO

Nombre y cargo completos y firma de la Persona Titular de la Unidad Responsable/Delegación Municipal:

CEDULA DE VALIDACIÓN

PROGRAMA PRESUPUESTARIO
E011 IGUALDAD SUSTANTIVA Y NO VIOLENCIA CONTRA NIÑAS Y MUJERES
COMPONENTE
C04 CAPACITACIÓN A PERSONAS DE 10 AÑOS Y MÁS SOBRE LA IGUALDAD SUSTANTIVA Y LA PREVENCIÓN DE LA VIOLENCIA DE GÉNERO IMPARTIDA
ACTIVIDAD
CAPACITACIÓN PARA LA PREVENCIÓN DE LAS VIOLENCIAS CONTRA MUJERES, NIÑAS Y ADOLESCENTES
FOLIO Y ACCION
1047 - CAPACITACIÓN PARA LA PREVENCIÓN DE LA VIOLENCIA EN LAS RELACIONES DE PAREJA EN LA EDAD JOVEN
INDICADOR
INDPPE011C04A01 - PORCENTAJE DE PERSONAS DE 10 AÑOS Y MÁS CAPACITADAS PARA LA PREVENCIÓN DE LA VIOLENCIA DE GÉNERO

LUGAR	
LOCALIDAD	TULUM
MUNICIPIO	TULUM

BENEFICIARIOS	
MUJERES	8
HOMBRES	3

HAGO CONSTAR QUE LOS DATOS ANTERIORES SON CORRECTOS

Y SE APEGAN AL DESARROLLO DE ACTIVIDAD INFORMADA

Marlene P

Validó

Lcda. Judith Yosajani González Padilla
Directora de Prevención de
la Violencia de Género

MARLENE DE LA CRUZ PACHECO AGUILAR

DELEGADA

C. MARLENE DE LA CRUZ PACHECO AGUILAR#DELEGADA TULUM@2023-09-06$12:00&

*TULUM//http://sistemas.iqm.gob.mx/siprosa/catalogos/a_acciones2/fpdf/tuto5.php?process=1047

HOJA DE

QUINTANA ROO / IQM	Unidad responsable/ Delegación municipal: IQM TULUM	Nombre y/o tema de la actividad:	VOLANTE Y DIFUSION IQM
Persona facilitadora o persona responsable directa de la actividad:	MARIEM DE LA CRUZ PACHECO AGUILAR	En su caso, institución que colabora en la actividad:	
Municipio y localidad en donde se realiza la actividad:	TULUM, QUINTANA ROO	Lugar donde se realiza la actividad (sede):	EXPLANADA DE H.AYUNTAMIENTO
Clasificación de la Actividad: Curso, Taller, Conferencia, Plática, Atención Directa, Otro (describir brevemente):			PLATICAS
Fecha y Hora de la Actividad:			06 SEPTIEMBRE 12:00 A 2:00

Su información es muy importante para el IQM, favor de escribir todos sus datos completos, sin abreviaturas y con letra legible de molde. En caso de que así se aplique a Usted, No deje espacios sin llenar

Nombre	Ocupación: Campesina(o) Autoempleada(o) Empleada(o) Obrera(o) Estudiante Labores del Hogar Otra (describir)	Municipio	Localidad	Rango de Edad: 0-9	10-14	15-19	20-29	30-49	50-59	60 y +	Sexo: H-ombre M-ujer O-tro	Teléfono de contacto	Categorías específicas: ¿Vives con alguna discapacidad?	¿Hablas lengua indígena?	¿Eres migrante?	¿Te consideras afrodescendiente?	Sin categoría específica	Para Mujeres únicamente: ¿Eres jefa de familia?	¿Eres madre menor de edad?
Sonia Alejandra Escalante	EMPLEADO	TULUM	TULUM			X					M		X	X	X	X		X	
Ma. del Socorro Aguilar	EMPLEADO	TULUM	TULUM				X				M		X	X	X	X		X	
Luna del Mar Perez Acosta	EMPLEADO	TULUM	TULUM				X				H		X	X	X	X		X	
Yoahana Martinez Cruz	EMPLEADO	TULUM	TULUM				X				M		X	X	X	X		X	
Karla María Soto Aguilar	EMPLEADO	TULUM	TULUM			X					M		X	X	X	X		X	
Soledad Garcia che	EMPLEADO	TULUM	TULUM			X					M		X	X	X	X		X	
Leticia chan Pech	EMPLEADO	TULUM	TULUM				X				H		X	X	X	X		X	
Yazuri Rodriguez Mtz.	EMPLEADO	TULUM	TULUM				X				M		X	X	X	X		X	
Ambair Martz Cruz	EMPLEADO	TULUM	TULUM				X				M		X	X	X	X		X	
Marlene Xa Leus	EMPLEADO	TULUM	TULUM				X				H		X	X	X	X		X	
Sunii Espinoza Ramos	EMPLEADO	TULUM	TULUM				X				M		X	X	X	X		X	

Aviso de Privacidad: En cumplimiento a la Ley General de Protección de Datos Personales en Posesión de Sujetos Obligados y la Ley de Protección de Datos Personales en Posesión de Sujetos Obligados del Estado de Quintana Roo, el Instituto Quintanarroense de la Mujer en su calidad de Sujeto Obligado informa que es responsabilidad del tratamiento de los Datos Personales que nos proporcione, los cuales serán protegidos de conformidad a lo dispuesto en la citada Ley y demás normatividad que resulte aplicable. Los Datos legales y seguridad suficientes para proteger los datos personales que se hayan recabado. Para mayor detalle consulte el aviso de privacidad integral en su versión completa en la sección de avisos de privacidad.

IQM INSTITUTO QUINTANARROENSE DE LA MUJER

DELEGACIÓN MUNICIPAL DE TULUM

Nombre y cargo completos y firma de la Persona Facilitadora o Persona Responsable directa

Nombre y cargo completos y firma de la Persona Titular de la Unidad Responsable/Delegación Municipal:

CEDULA DE VALIDACIÓN

PROGRAMA PRESUPUESTARIO
E011 IGUALDAD SUSTANTIVA Y NO VIOLENCIA CONTRA NIÑAS Y MUJERES
COMPONENTE
C04 CAPACITACIÓN A PERSONAS DE 10 AÑOS Y MÁS SOBRE LA IGUALDAD SUSTANTIVA Y LA PREVENCIÓN DE LA VIOLENCIA DE GÉNERO IMPARTIDA
ACTIVIDAD
CAPACITACIÓN PARA LA PREVENCIÓN DE LAS VIOLENCIAS CONTRA MUJERES, NIÑAS Y ADOLESCENTES
FOLIO Y ACCION
1048 - CAPACITACIÓN PARA LA PREVENCIÓN DE LAS VIOLENCIAS CONTRA MUJERES, NIÑAS Y ADOLESCENTES
INDICADOR
INDPPE011C04A01 - PORCENTAJE DE PERSONAS DE 10 AÑOS Y MÁS CAPACITADAS PARA LA PREVENCIÓN DE LA VIOLENCIA DE GÉNERO

LUGAR	
LOCALIDAD	TULUM
MUNICIPIO	TULUM

BENEFICIARIOS	
MUJERES	11
HOMBRES	0

HAGO CONSTAR QUE LOS DATOS ANTERIORES SON CORRECTOS

Y SE APEGAN AL DESARROLLO DE ACTIVIDAD INFORMADA

Marlene P

Validó

Lcda. Judith Yosajani González Padilla
Directora de Prevención de
la Violencia de Género

MARLENE DE LA CRUZ PACHECO AGUILAR

DELEGADA

C. MARLENE DE LA CRUZ PACHECO AGUILAR#DELEGADA TULUM@2023-09-07$10:00&

*TULUM//http://sistemas.iqm.gob.mx/siprosa/catalogos/a_acciones2/fpdf/tuto5.php?process=1048

HOJA 1 DE 1

Unidad responsable/ Delegación municipal:	IQM TULUM	Nombre y/o tema de la actividad:	IMPORTANCIA IQM MUJERES
Persona facilitadora o persona responsable directa de la actividad:	MARIENE DE LA CRUZ PACHECO AGUILAR	En su caso, institución que colabora en la actividad:	
Municipio y localidad en donde se realiza la actividad:	TULUM, QUINTANA ROO	Lugar donde se realiza la actividad (sede):	UNIVERSIDAD TECNOLOGICO
Clasificación de la Actividad: Curso, Taller, Conferencia, Plática, Atención Directa, Otro (describir brevemente):			PLATICA
		Fecha y Hora de la Actividad:	07 SEPTIEMBRE 10:00 A 12:00

Su información es muy importante para el IQM, favor de escribir todos sus datos completos, sin abreviaturas y con letra legible de molde. En caso de que así se aplique a Usted, No deje espacios sin llenar

Nombre	Ocupación: Campesina(o) Autoempleada(o) Empleada(o) Obrera(o) Estudiante Labores del Hogar Otra (describir)	Municipio	Localidad	Rango de Edad: 0-9	10-14	15-19	20-29	30-49	50-59	60 y +	Sexo H-ombre M-ujer O-tro	Teléfono de contacto	Categorías específicas: ¿Vives con alguna discapacidad?	¿Hablas lengua indígena?	¿Eres migrante?	¿Te consideras afrodescendiente?	Sin categoría específica	Para Mujeres únicamente: ¿Eres jefa de familia?	¿Eres madre y menor de edad?
Hildred TAM	Trabajadora	Tulum	Tulum					✓			M	9841081001	X	X	X	X		✓	
Yazmin Medina	TRABAJADORA	Tulum	Tulum					✓			M	9841972839	X	X	X	X		✓	
Aracely Ruiz C	EMPLEADA	TULUM						✓			M	9855338315	X	X	X	X		✓	
Elia Maria Ake Reyes	EMPLEADA	Tulum	tulum					✓			M	9841164241	X	X	X	X		✓	
Eugenia Cen Nahuat	EMPLEADA	tulum	tulum					✓			M	9842594467	X	X	X	X		✓	
Nelcy Noemi Ku Tun	EMPLEADA	Tulum	Tulum					✓			M	9842092750	X	X	X	X		✓	
Yassemy Gpe Casanova Peol	EMPLEADA	Tulum	Tulum				✓				M	9841332151	X	X	X	X		✓	
Damiana Salinas	EMPLEADA	TULUM	TULUM					✓	✓		M	9841441677-96	X	X	X	X		✓	
ARACELY UICAB	EMPLEADA	TULUM	TULUM					✓			M		X	X	X	X		✓	
ROSA MARIA HERR	EMPLEADA	TULUM	TULUM					✓			M		X	X	X	X		✓	
FIDE CONTRERAS	EMPLEADA	TULUM	TULUM					✓			M		X	X	X	X		✓	

Aviso de Privacidad: En cumplimiento a la Ley General de Protección de Datos Personales en Posesión de Sujetos Obligados y la Ley de Protección de Datos Personales en Posesión de Sujetos Obligados para el Estado de Quintana Roo, [illegible] en calidad de Sujeto Obligado informa que es responsabilidad del tratamiento de los Datos Personales que nos proporcione, los cuales serán protegidos de conformidad a lo dispuesto en la citada Ley y demás normatividad que resulte aplicable. Los Datos legales y seguridad suficientes para proteger los datos personales con los hayan recabado. Para mayor detalle consulte, durante [illegible] los avisos de privacidad.

IQM INSTITUTO QUINTANARROENSE DE LA MUJER

DELEGACIÓN MUNICIPAL TULUM

Nombre y cargo completos y firma de la Persona Facilitadora o Persona Responsable directa

Nombre y cargo completos y firma de la Persona Titular de la Unidad Responsable/Delegación Municipal

CEDULA DE VALIDACIÓN

PROGRAMA PRESUPUESTARIO
E011 IGUALDAD SUSTANTIVA Y NO VIOLENCIA CONTRA NIÑAS Y MUJERES
COMPONENTE
C04 CAPACITACIÓN A PERSONAS DE 10 AÑOS Y MÁS SOBRE LA IGUALDAD SUSTANTIVA Y LA PREVENCIÓN DE LA VIOLENCIA DE GÉNERO IMPARTIDA
ACTIVIDAD
CAPACITACIÓN PARA LA PREVENCIÓN DE LAS VIOLENCIAS CONTRA MUJERES, NIÑAS Y ADOLESCENTES
FOLIO Y ACCION
1050 - CAPACITACIÓN SOBRE LOS DERECHOS HUMANOS DE LAS MUJERES
INDICADOR
INDPPE011C04A01 - PORCENTAJE DE PERSONAS DE 10 AÑOS Y MÁS CAPACITADAS PARA LA PREVENCIÓN DE LA VIOLENCIA DE GÉNERO

LUGAR	
LOCALIDAD	TULUM
MUNICIPIO	TULUM

BENEFICIARIOS	
MUJERES	12
HOMBRES	0

HAGO CONSTAR QUE LOS DATOS ANTERIORES SON CORRECTOS

Y SE APEGAN AL DESARROLLO DE ACTIVIDAD INFORMADA

Marlene P

Validó

Lcda. Judith Yosajani González Padilla
Directora de Prevención de
la Violencia de Género

MARLENE DE LA CRUZ PACHECO AGUILAR

DELEGADA

C. MARLENE DE LA CRUZ PACHECO AGUILAR#DELEGADA TULUM@2023-09-13$3:00&

*TULUM//http://sistemas.iqm.gob.mx/siprosa/catalogos/a_acciones2/fpdf/tuto5.php?process=1050

Gobierno del Estado de Quintana Roo
Instituto Quintanarroense de la Mujer
Programa basado en Resultados 2023

Constancia de Asistencia a Actividades del PbR 2023

Unidad Administrativa:	IQM Tulum
Lugar y Fecha:	Oficinas IQM Av Tulum Calle Kiis. 13 de septiembre.
Actividad PbR:	Capacitación sobre los Derechos Humanos de las Mujeres.
Descripción breve de la Acción Realizada:	Se realizó una platica de derechos humanos de las mujeres.

Descripción breve de la Población asistente a la Actividad PbR realizada

TUVIMOS COMO ASISTENCIA A 12 MUJERES DE LA FERIA MANOS EMPRENDEDORAS ENTRE: 20-29 Y 30-49 Y 50+

IQM
INSTITUTO QUINTANARROENSE DE LA MUJER

DELEGACIÓN MUNICIPAL DE TULUM

IQM
INSTITUTO QUINTANARROENSE DE LA MUJER

Gobierno del Estado de Quintana Roo
Instituto Quintanarroense de la Mujer
Programa basado en Resultados 2023

Constancia de Asistencia a Actividades del PbR 2023

Participantes	
Hombres	Mujeres
	12

Persona responsable de la Actividad	Persona Titular de la Unidad Administrativa
Nombre, Cargo y Firma	Nombre, Cargo y Firma

IQM
INSTITUTO QUINTANARROENSE DE LA MUJER

CEDULA DE VALIDACIÓN

PROGRAMA PRESUPUESTARIO
E011 IGUALDAD SUSTANTIVA Y NO VIOLENCIA CONTRA NIÑAS Y MUJERES
COMPONENTE
C04 CAPACITACIÓN A PERSONAS DE 10 AÑOS Y MÁS SOBRE LA IGUALDAD SUSTANTIVA Y LA PREVENCIÓN DE LA VIOLENCIA DE GÉNERO IMPARTIDA
ACTIVIDAD
CAPACITACIÓN PARA LA PREVENCIÓN DE LAS VIOLENCIAS CONTRA MUJERES, NIÑAS Y ADOLESCENTES
FOLIO Y ACCION
1067 - CAPACITACIÓN PARA LA PREVENCIÓN DE LA VIOLENCIA EN LAS RELACIONES DE PAREJA EN LA EDAD JOVEN
INDICADOR
INDPPE011C04A01 - PORCENTAJE DE PERSONAS DE 10 AÑOS Y MÁS CAPACITADAS PARA LA PREVENCIÓN DE LA VIOLENCIA DE GÉNERO

LUGAR	
LOCALIDAD	FELIPE CARRILLO PUERTO
MUNICIPIO	FELIPE CARRILLO PUERTO

BENEFICIARIOS	
MUJERES	39
HOMBRES	16

HAGO CONSTAR QUE LOS DATOS ANTERIORES SON CORRECTOS

Y SE APEGAN AL DESARROLLO DE ACTIVIDAD INFORMADA

Validó

Lcda. Judith Yosajani González Padilla
Directora de Prevención de
la Violencia de Género

ELDA CONCEPCIÓN RAMIREZ SALAZAR

DELEGADA DEL INSTITUTO QUINTANARROENSE DE LA MUJER EN EL MUNICIPIO DE FELIPE CARRILLO PUERTO.

LCDA. ELDA CONCEPCIÓN RAMÍREZ SALAZAR#DELEGADA FELIPE CARRILLO PUERTO@2023-09-11$9:00 AM&

*FELIPE CARRILLO PUERTO//http://sistemas.iqm.gob.mx/siprosa/catalogos/a_acciones2/fpdf/tuto5.php?process=1067

QUINTANA ROO | IQM INSTITUTO QUINTANARROENSE DE LA MUJER

HOJA DE

Unidad responsable/ Delegación municipal:	IQM. Felipe Carrillo Puerto	Nombre y/o tema de la actividad:	Violencia en el Noviazgo
Persona facilitadora o persona responsable directa de la actividad:	Marianela Bernal Meru	En su caso, institución que colabora en la actividad:	
Municipio y localidad en donde se realiza la actividad:	Felipe Carrillo Puerto	Lugar donde se realiza la actividad (sede):	CEB -510
Clasificación de la Actividad: Curso, Taller, Conferencia, Plática, Atención Directa, Otro (describir brevemente):			Platicas
		Fecha y Hora de la Actividad:	11-SEP-2023 9-10 am.

Su información es muy importante para el IQM, favor de escribir todos sus datos completos, sin abreviaturas y con letra legible de molde. En caso de que así se aplique a Usted, No deje espacios sin llenar

Nombre	Ocupación: Campesina(o) Autoempleada(o) Empleada(o) Obrera(o) Estudiante Labores del Hogar Otro (describir)	Municipio	Localidad	Rango de Edad 0-9	10-14	15-19	20-29	30-49	50-59	60 y +	Sexo: H-ombre M-ujer O-tro	Teléfono de contacto	Categorías específicas ¿Vives con alguna discapacidad?	¿Rabias lengua indígena?	¿Eres migrante?	¿Te consideras afrodescendiente?	Sin categoría específica	Para Mujeres Jefas de Familia: ¿Eres sola de familia?	¿Eres madre soltera?
Ana Maria Kaulchan		F.C.Puerto	F.C.Puerto			✓					M	983 138 3617	NO	NO	NO	NO			
Nun Denisse Balaam Barrazo	Estudiante	F.C.P.Q.Roo				✓					M	9371321145	NO	NO	NO	NO			
Jenifer Sarai López Ku	Estudiante	F.C.P. Q.Roo	F.C.Puerto			✓					M	9831067028	NO	NO	NO	NO			
Bibi Yolanda Angela Cen	Estudiante	F.C.P. Q.ROO	Chunyaxche			✓					M	9831246137	NO	SI	NO	NO			
Mindy Marfeli che Elias	Estudiante	F.C.P	F.C.P				✓				M		NO	NO	NO	NO			
Daniel Adoan Koh Poot	Estudiante	F.C.P	F.C.P			✓					H	9831328600	NO	SI	NO	NO			
Ashly Paray Flores	Estudiante	F.C.P	F.C.P			✓					H	9831064455	No	No	No	No			
Valeria Esther Pat Yeh	Estudiante	F.C.P.	F.C.P			✓					M	983 700 9635	NO	SI	NO	NO			
Beshai valentina Santiago chi	Estudiante	F.C.P	F.C.P			✓					M	9983735928	No	NO	NO	NO			
Nayeli Aurora chi cocom	Estudiante	F.C.P	F.C.P			✓					M	9841351924	NO	NO	NO	NO			
Isel del carmen ek Estrella	Estudiante	F.C.P	F.C.P			✓					M	9831740496	NO	NO	NO	NO.			

o de Privacidad: En cumplimiento a la Ley General de Protección de Datos Personales en Posesión de Sujetos Obligados y la Ley de Protección de Datos Personales en Posesión de Sujetos Obligados para el Estado de Quintana Roo, el Instituto Quintanarroense de la Mujer en su calidad de Sujeto Obligado informa que es responsabilidad del tratamiento de los Datos Personales que nos proporcione, los cuales serán protegidos de conformidad a lo uesto en la citada Ley y demás normatividad que resulte aplicable. Los Datos legales y seguridad suficientes para proteger los datos personales que se hayan recabado. Para mayor detalle consulte, nuestro Aviso de Privacidad Integral en la página oficial: https://www.iqm.qroo.gob.mx/transparencia/avisos-de-privacidad de avisos de privacidad.

2022 2027 | 2022 2027 | IQM INSTITUTO QUINTANARROENSE DE LA MUJER

Nombre y cargo completos y firma de la Persona Facilitadora o Persona Responsable directa

DELEGACIÓN MUNICIPAL DE FELIPE CARRILLO PUERTO

Nombre y cargo completos y firma de la Persona Titular de la Unidad Responsable/Delegación Municipal:

QUINTANA ROO | IQM INSTITUTO QUINTANARROENSE DE LA MUJER

HOJA ___ DE ___

Unidad responsable/ Delegación municipal:	IQM Felipe Carrillo Puerto
Nombre y/o tema de la actividad:	Violencia en el Noviazgo
Persona facilitadora o persona responsable directa de la actividad:	Maricela Bonal Mena
En su caso, institución que colabora en la actividad:	
Municipio y localidad en donde se realiza la actividad:	Fee. Pe. Carrillo Puerto.
Lugar donde se realiza la actividad (sede):	CEB - 510
Clasificación de la Actividad: Curso, Taller, Conferencia, Plática, Atención Directa, Otro (describir brevemente):	Platicas
Fecha y Hora de la Actividad:	11 - SEP - 2023 9:10 am.

Su información es muy importante para el IQM, favor de escribir todos sus datos completos, sin abreviaturas y con letra legible de molde. En caso de que así se aplique a Usted, No deje espacios sin llenar

Nombre	Ocupación: Campesina(o) Autoempleada(o) Empleada(o) Obrera(o) Estudiante Labores del Hogar Otra (describir)	Municipio	Localidad	Rango de Edad 0-9	10-14	15-19	20-29	30-49	50-59	60 y +	Sexo: H-ombre M-ujer O-tro	Teléfono de contacto	Categorías específicas ¿Vives con alguna discapacidad?	¿Hablas lengua indígena?	¿Eres migrante?	¿Te consideras afrodescendiente?	Sin categoría específica	[redacted]	[redacted]
Pablo Miguel Galván Chuc	Estudiante	F.C.P.	F.C.P.			✓					H	9832076002	NO	NO	NO	NO			
Mario Israel Huitz Hdz	Estudiante	F.C.P.	F.C.P.			✓					H	9991121418	NO	NO	NO	NO			
Deymar Israel Coamal Peña	Estudiante	F.C.P.	F.C.P.			✓					H	9831555473	NO	NO	NO	NO			
Josés Pablo ebi Tun	Estudiante	F.C.P	F.C.P			✓					H	9831001019	NO	NO	NO	NO			
Ángeles Pat ch	Estudiante	F.C.P	F.C.P			✓					M	9842786 1	NO	NO	NO	NO			
Lidia Abigail Zapata C	Estudiante	F.C.P	F.C.P			✓					M	9837009160	NO	NO	NO	NO			
Jessica M	Estudiante	F.C.P	F.C.P			✓					M	983 [illegible]	NO	NO	NO	NO			
Sofia Vasselin Tzul Cu	Estudiante	F.C.P	F.C.P			✓					M	9831768279	NO	NO	NO	NO			
Jared Adonis Mijar D	Estudiante	F.C.P	F.C.P		✓						H	983177[illegible]	NO	NO	NO	NO			
José Israel Cell	Estudiante	F.C.P	F.C.P		✓						H	[illegible]	NO	NO	NO	NO			
Kevin Balam Rivera	Estudiante	F.C.P	F.C.P			✓					H	9837141187	NO	NO	NO	NO			
Cristiano Ronaldo Coamal Balam	Estudiante	F.C.P.	F.C.P.									[illegible]	NO	NO	NO	NO			

Aviso de Privacidad: En cumplimiento a la Ley General de Protección de Datos Personales en Posesión de Sujetos Obligados y la Ley de Protección de Datos Personales en Posesión de Sujetos Obligados [illegible] Quintana Roo, el Instituto Quintanarroense de la Mujer en su calidad de sujeto obligado informa que es responsabilidad del tratamiento de los Datos Personales que nos proporcione, los cuales serán protegidos de conformidad a lo dispuesto en la citada Ley y demás normatividad que resulte aplicable. Los Datos legales y seguridad suficientes para protegerlos datos personales que se hayan recabado. Para mayor detalle consulte, [illegible] en la sección de avisos de privacidad.

Nombre y cargo completos y firma de la Persona Facilitadora o Persona Responsable directa

DELEGACIÓN MUNICIPAL DE FELIPE CARRILLO PUERTO

Nombre y cargo completos y firma de la Persona Titular de la Unidad Responsable/Delegación Municipal:

QUINTANA ROO — IQM INSTITUTO QUINTANARROENSE DE LA MUJER

HOJA 1 DE 3

Unidad responsable/ Delegación municipal:	Felipe Carrillo Puerto
Persona facilitadora o persona responsable directa de la actividad:	Jorge Amin Santos Rivas
Municipio y localidad en donde se realiza la actividad:	Felipe Carrillo Puerto
Nombre y/o tema de la actividad:	Violencia en el noviazgo
En su caso, institución que colabora en la actividad:	CEB 5/10
Lugar donde se realiza la actividad (sede):	Aula 1°A
Clasificación de la Actividad: Curso, Taller, Conferencia, Plática, Atención Directa, Otro (describir brevemente):	Plática
Fecha y Hora de la Actividad:	11-Sep-2023 2:00 a 3:00 pm

Su información es muy importante para el IQM, favor de escribir todos sus datos completos, sin abreviaturas y con letra legible de molde. En caso de que así se aplique a Usted, No deje espacios sin llenar

Nombre	Ocupación: Campesina(o) Autoempleada(o) Empleada(o) Obrera(o) Estudiante Labores del Hogar Otra (describir)	Municipio	Localidad	Rango de Edad 0-9	10-14	15-19	20-29	30-49	50-59	60 y +	Sexo: H-ombre M-ujer O-tro	Teléfono de contacto	Categorías específicas: ¿Vives con alguna discapacidad?	¿Hablas lengua indígena?	¿Eres migrante?	¿Te consideras afrodescendiente?	Sin categoría específica	[redacted]	
Maya Galvan Canob	Estudiante		Felipe Carrillo			✓					Mujer	9841782628	NO	NO	NO	NO		No	NO
Allison Nahual Chan	Estudiante		Felipe Carrillo			✓					Mujer	9851062944	NO	NO	NO	NO		NO	NO
Jimena Balam Aké	Estudiante		Felipe Carrillo			✓					Mujer	9831006555	NO	NO	NO	NO		NO	NO
Perla Melissa Balam	Estudiante		Felipe C.P.			✓					Mujer	983113[illegible]	NO	NO	NO	NO		NO	NO
Fabiola cruz Nahte	Estudiante		Felipe C.P.			✓					Mujer	9894521421	NO	NO	NO	NO		NO	NO
Brian Aide Chan Pool	Estudiante		Felipe C.P			✓					Mujer	9831248204	NO	NO	NO	NO		NO	NO
Hayme Aké Chan	Estudiante		Felipe C.P			✓					Mujer	9831241538	NO	NO	NO	NO		NO	NO
Gabriel UC Díaz	Estudiante		Felipe C.P			✓					Hombre	9831853495	NO	NO	NO	NO		NO	NO
Dianela Espinosa Chi	Estudiante		Felipe C.P			✓					Mujer	9831143014	NO	NO	NO	NO		NO	NO
Anaely del Pilar Uc Barrientos	Estudiante		Felipe C.P			✓					Mujer	9841541479	NO	NO	NO	NO		NO	NO
Naomi Kristell Ordoñez Nava	Estudiante		Felipe C.P			✓					Mujer	983 117 9464	NO	NO	NO	NO		NO	NO

Aviso de Privacidad: En cumplimiento a la Ley General de Protección de Datos Personales en Posesión de Sujetos Obligados y la Ley de Protección de Datos Personales en Posesión de Sujetos Obligados para el Estado de Quintana Roo, el Instituto Quintanarroense de la Mujer en su calidad de Sujeto Obligado informa que es responsabilidad del tratamiento de los Datos Personales que nos proporcione, los cuales serán protegidos de conformidad a lo dispuesto en la citada Ley y demás normatividad que resulte aplicable. Los Datos legales y seguridad suficientes para proteger los datos personales que se hayan recabado. Para mayor detalle consulte nuestro aviso de privacidad integral en qroo.gob.mx/iqm en la sección de avisos de privacidad.

Nombre y cargo completos y firma de la Persona Facilitadora o Persona Responsable directa

IQM INSTITUTO QUINTANARROENSE DE LA MUJER

DELEGACIÓN MUNICIPAL DE FELIPE CARRILLO PUERTO

Nombre y cargo completos y firma de la Persona Titular de la Unidad Responsable/Delegación Municipal:

QUINTANA ROO | IQM INSTITUTO QUINTANARROENSE DE LA MUJER

HOJA 2 DE 3

Unidad responsable/ Delegación municipal:	Felipe Carrillo Puerto	Nombre y/o tema de la actividad:	Violencia en el noviazgo
Persona facilitadora o persona responsable directa de la actividad:	Jorge Amin Santos Rivas	En su caso, Institución que colabora en la actividad:	CEBS/10
Municipio y localidad en donde se realiza la actividad:	Felipe Carrillo Puerto	Lugar donde se realiza la actividad (sede):	Aula 1°A
Clasificación de la Actividad: Curso, Taller, Conferencia, Plática, Atención Directa, Otro (describir brevemente):			Plática
		Fecha y Hora de la Actividad:	11-sep-2023 2:00 a 3:00 p.m.

Su información es muy importante para el IQM, favor de escribir todos sus datos completos, sin abreviaturas y con letra legible de molde. En caso de que así se aplique a Usted, No deje espacios sin llenar

Nombre	Ocupación: Campesina(o) Autoempleada(o) Empleada(o) Obrera(o) Estudiante Labores del hogar Otro (describir)	Municipio	Localidad	Rango de Edad 0-9	10-14	15-19	20-29	30-49	50-59	60 y +	Sexo: H-ombre M-ujer O-tro	Teléfono de contacto	Categorías específicas ¿Vives con alguna discapacidad?	¿Hablas lengua indígena?	¿Eres migrante?	¿Te consideras afrodescendiente?	Sin categoría específica	[redacted]	
Nicolas Emiliano Lara C.	Estudiante	Felipe Carrillo P.To.	Qroo			X					Hombre	9983144045	No	No	No	No	✓		
Javier Antonio May Tuz	estudiante	Felipe Carrillo Pto	Qroo			X					Hombre	9837001956	NO	NO	NO	NO	✓		
José Muriel May Cob	Estudiante	Felipe Carrillo	Qroo		X						Hombre	983 214 3588	No	No	No	No	✓		
Karen [illegible]	Estudiante	Felipe Carrillo Puerto	Qroo			X					mujer		No	No	No	No	✓		
Amelia Yuridia Chan May	Estudiante	Felipe Carrillo Puerto	Q. Roo			X					mujer		No	No	No	No	✓		
America Guadalupe Estrada Garcia	Estudiante	Felipe Carrillo Puerto	Q. Roo			X					mujer	9837006941	NO	NO	NO	NO	✓		
Geovany Alexis Dzidz Dzib	Estudiante	Felipe Carrillo Puerto	Q. Roo			X					Hombre	9831395714	NO	NO	NO	NO	✓		
Sharelli Rossana Mendez Tun	Estudiante	Felipe Carrillo Puerto	Q. Roo		X						Mujer	983 700 2870	NO	NO	NO	NO	✓		
Gabriel Enrique Chimal Vitorio	Estudiante	Felipe Carrillo Puerto	Q. Roo			X					Hombre	983 137 2315	No	No	NO	No	✓		
Bejani Raccel Yanes Lopez	Estudiante	Felipe Carrillo Puerto	Q. Roo			X					Mujer	9837530048	NO	NO	NO	NO	✓		
Ingrid Guadalupe Suarez Poot	Estudiante	Felipe Carrillo Puerto	Q. Roo			X					mujer	983 212 7746	No	NO	NO	NO	✓		

Aviso de Privacidad: En cumplimiento a la Ley General de Protección de Datos Personales en Posesión de Sujetos Obligados y la Ley de Protección de Datos Personales en Posesión de Sujetos Obligados para el Estado de Quintana Roo, el Instituto Quintanarroense de la Mujer en su calidad de Sujeto Obligado informa que es responsabilidad del tratamiento de los Datos Personales que nos proporcione, los cuales serán protegidos de conformidad a lo dispuesto en la citada Ley y demás normatividad que resulte aplicable. Los Datos legales y seguridad suficientes para proteger los datos personales que se hayan recabado. Para mayor detalle consulte, nuestro aviso de privacidad integral en qroo.gob.mx/iqm en la sección de avisos de privacidad.

Nombre y cargo completos y firma de la Persona Facilitadora o Persona Responsable directa

2022|2027 2022|2027 IQM INSTITUTO QUINTANARROENSE DE LA MUJER

DELEGACIÓN MUNICIPAL DE FELIPE CARRILLO PUERTO

Nombre y cargo completos y firma de la Persona Titular de la Unidad Responsable/Delegación Municipal:

QUINTANA ROO | IQM INSTITUTO QUINTANARROENSE DE LA MUJER

HOJA 3 DE 3

Unidad responsable/ Delegación municipal:	Felipe Carrillo Puerto	Nombre y/o tema de la actividad:	Violencia en el noviazgo
Persona facilitadora o persona responsable directa de la actividad:	Jorge Armin Santos Rivas	En su caso, institución que colabora en la actividad:	CEB 5/10
Municipio y localidad en donde se realiza la actividad:	Felipe Carrillo Puerto	Lugar donde se realiza la actividad (sede):	Aula 1°A
Clasificación de la Actividad: Curso, Taller, Conferencia, Plática, Atención Directa, Otro (describir brevemente):			Plática
		Fecha y Hora de la Actividad:	11-sep-2023 2:00 a 3:00 p.m.

Su información es muy importante para al IQM, favor de escribir todos sus datos completos, sin abreviaturas y con letra legible de molde. En caso de que así se aplique a Usted, No deje espacios sin llenar

Nombre	Ocupación: Campesina(o) Autoempleada(o) Empleada(o) Obrera(o) Estudiante Labores del Hogar Otra (describir)	Municipio	Localidad	Rango de Edad: 0-9	10-14	15-19	20-29	30-49	50-59	60 y +	Sexo: H-ombre M-ujer O-tro	Teléfono de contacto	Categorías específicas: ¿Vives con alguna discapacidad?	¿Hablas lengua indígena?	¿Eres migrante?	¿Te consideras afrodescendiente?	Sin categoría específica	Para Mujeres únicamente: ¿Te sientes violentada?	¿Te sientes amenazada?
Ashiza guadalupe Osorio Guerrero	estudiante	felipe carrillo	F. C.P			15					Mujer	983 900 1799	NO	NO	NO	NO		NO	NO
Ryan Nathanie Morales Pech	Estudiante	FCP	FCP			✓					Hombre	9831913367	No	No	No	No			
Gáder Daniel Lizarraga	Estudiante	F.C.P	F.C.P			✓					hombre	983 132	No	No	No	No		NO	NO
Naomy Sinai Lona Valdez	Estudiante	F.C.P	F.C.P			✓					Mujer	9831690377	NO	NO	NO	NO		NO	NO
Beatriz Adriana Nava Magaña	Estudiante	F.C.P	F.C.P			✓					M	9831099231	No	No	No	No		No	No
Samantha Sofia Huerta Cen	Estudiante	F.C.P	F.C.P			✓					M	9831138660	No	No	No	No		NO	NO
Michel Estefanía Chacramal	Estudiante	F.C.P	F.C.P			15					Mujer	9838838293	NO	NO	NO	NO		NO	NO
Sherlyn Guadalupe Chi Yah	Estudiante	F.C.P	F.C.P	14							M	9831246125	No	NO	No	NO		NO	NO
Diana paula García paña	Estudiante	F.C.P	F.C.P			✓					M	9831143023	NO	NO	NO	NO		NO	NO
Hari Beatriz Xou Estrella	Estudiante	F.C.P	F.C.P			✓					Mujer		No	No	No	No		No	No
Jessica Aimee Estrada Baca	Estudiante	F.C.P	F.C.P			✓					Mujer	9802112109	NO	NO	NO	NO		NO	NO

Aviso de Privacidad: En cumplimiento a la Ley General de Protección de Datos Personales en Posesión de Sujetos Obligados y la Ley de Protección de Datos Personales en Posesión de Sujetos Obligados para el Estado de Quintana Roo, el Instituto Quintanarroense de la Mujer en su calidad de Sujeto Obligado informa que es responsabilidad del tratamiento de los Datos Personales que nos proporcione, los cuales serán protegidos de conformidad a lo dispuesto en la citada Ley y demás normatividad que resulte aplicable. Los datos legales y seguridad suficientes para proteger los datos personales que se hayan recabado. Para mayor detalle consulte, nuestro aviso de privacidad integral en www.iqm.gob.mx en la sección de avisos de privacidad.

Nombre y cargo completos y firma de la Persona Facilitadora o Persona Responsable directa

IQM INSTITUTO QUINTANARROENSE DE LA MUJER

DELEGACIÓN MUNICIPAL DE FELIPE CARRILLO PUERTO

Nombre y cargo completos y firma de la Persona Titular de la Unidad Responsable/Delegación Municipal:

CEDULA DE VALIDACIÓN

PROGRAMA PRESUPUESTARIO
E011 IGUALDAD SUSTANTIVA Y NO VIOLENCIA CONTRA NIÑAS Y MUJERES
COMPONENTE
C04 CAPACITACIÓN A PERSONAS DE 10 AÑOS Y MÁS SOBRE LA IGUALDAD SUSTANTIVA Y LA PREVENCIÓN DE LA VIOLENCIA DE GÉNERO IMPARTIDA
ACTIVIDAD
CAPACITACIÓN PARA LA PREVENCIÓN DE LAS VIOLENCIAS CONTRA MUJERES, NIÑAS Y ADOLESCENTES
FOLIO Y ACCION
1068 - CAPACITACIÓN PARA LA PREVENCIÓN DE LAS VIOLENCIAS CONTRA MUJERES, NIÑAS Y ADOLESCENTES
INDICADOR
INDPPE011C04A01 - PORCENTAJE DE PERSONAS DE 10 AÑOS Y MÁS CAPACITADAS PARA LA PREVENCIÓN DE LA VIOLENCIA DE GÉNERO

LUGAR	
LOCALIDAD	FELIPE CARRILLO PUERTO
MUNICIPIO	FELIPE CARRILLO PUERTO

BENEFICIARIOS	
MUJERES	10
HOMBRES	51

HAGO CONSTAR QUE LOS DATOS ANTERIORES SON CORRECTOS

Y SE APEGAN AL DESARROLLO DE ACTIVIDAD INFORMADA

Validó

Lcda. Judith Yosajani González Padilla
Directora de Prevención de
la Violencia de Género

ELDA CONCEPCIÓN RAMIREZ SALAZAR

DELEGADA DEL INSTITUTO QUINTANARROENSE DE LA MUJER EN EL MUNICIPIO DE FELIPE CARRILLO PUERTO.

LCDA. ELDA CONCEPCIÓN RAMÍREZ SALAZAR#DELEGADA FELIPE CARRILLO PUERTO@2023-09-11$7:00 AM&

*FELIPE CARRILLO PUERTO//http://sistemas.iqm.gob.mx/siprosa/catalogos/a_acciones2/fpdf/tuto5.php?process=1068

QUINTANA ROO | IQM INSTITUTO QUINTANARROENSE DE LA MUJER

HOJA 1 DE 3

Unidad responsable/ Delegación municipal:	Felipe Carrillo Puerto	Nombre y/o tema de la actividad:	Prevención de la violencia trata de personas
Persona facilitadora o persona responsable directa de la actividad:	Lic Imelda Reed Cervera	En su caso, institución que colabora en la actividad:	Tecnologico Nacional Felipe Carrillo
Municipio y localidad en donde se realiza la actividad:	Felipe Carrillo Puerto	Lugar donde se realiza la actividad (sede):	Tecnologico
		Clasificación de la Actividad: Curso, Taller, Conferencia, Plática, Atención Directa, Otro (describir brevemente):	Platica
		Fecha y Hora de la Actividad:	11-sep-2023 11:00 a 12:30

Su información es muy importante para el IQM, favor de escribir todos sus datos completos, sin abreviaturas y con letra legible de molde. En caso de que así se aplique a Usted, No deje espacios sin llenar

Nombre	Ocupación: Campesina(o) Ama de casa Empleada(o) Obrera(o) Estudiante Labores del Hogar Otra (describir)	Municipio	Localidad	Rango de Edad 0-9	10-14	15-19	20-29	30-49	50-59	60 y +	Sexo: H-ombre M-ujer	Teléfono de contacto	Categorías específicas ¿Vives con alguna discapacidad?	¿Hablas lengua indígena?	¿Eres migrante?	¿Te consideras afrodescendiente?	Sin categoría específica	[redacted]	
Julian Alberto Moreno Mena	Estudiante	Carrillo Puerto	Felipe Carrillo Puerto			X					H		NO	NO	NO	NO			
Zeus Emmanuel Cach Ku	Estudiante	Felipe Carrillo Puerto	Felipe Carrillo Puerto			X					H		NO	NO	NO	NO			
Lumbar Jesús Bonzon	Estudiante	Felipe C.P.	Felipe Carrillo			X					H	?	Si	Si	No	Si	no		
Danna Paola Lopez Coli	Estudiante	Felipe C. Puerto	Felipe C. Puerto			X					M	9833027353	NO	Si	NO			NO	NO
Francisco Javier Pat Xiu	Estudiante	F.C.P.	F.C.P			X					H	9833510597	X	X	X	X			
Juan Carlos Herrera Vidal	Estudiante	Cozumel	Cozumel			X					H	9871116491	NO	NO	NO	NO			
Lisa Gabriela Santos Xiu	Estudiante	F.C.P	F.C.P		X						M	9831146679	NO	NO	NO	NO		NO	NO
Maria Estefani Pach Xiu	Estudiante	F.C.P	F.C.P		X						M	9831146615	No	NO	No	NO		NO	NO
Maria Arlet Salazar Xiu	Estudiante	F.C.P	F.C.P		X						M	9841346604	No	No	No	No		No	No
José Manuel Ciriam Canul	Estudiante	F.C.P	F.C.P		X						H	9971249778	NO	Si	NO	NO			
Yanely Canul Chan	Estudiante	"	"		X						M	[illegible]	NO	NO	NO	NO		NO	NO

Aviso de Privacidad: En cumplimiento a la Ley General de Protección de Datos Personales en Posesión de Sujetos Obligados y la Ley de Protección de Datos Personales en Posesión de Sujetos Obligados para el Estado de Quintana Roo, el Instituto Quintanarroense de la Mujer, en calidad de sujeto obligado informa que es responsabilidad del tratamiento de los Datos Personales que nos proporcione, los cuales serán protegidos de conformidad a lo dispuesto en la citada Ley y demás normatividad que resulte aplicable. Los Datos legales y seguridad suficientes para proteger los datos personales que se hayan recabado. Para mayor detalle consulte, nuestro aviso de privacidad integral en el portal del IQM en la página de internet: www.iqm.qroo.gob.mx

Imelda Reed Cervera

Nombre y cargo completos y firma de la Persona Facilitadora o Persona Responsable directa

DELEGACIÓN MUNICIPAL DE FELIPE CARRILLO PUERTO

IQM INSTITUTO QUINTANARROENSE DE LA MUJER

Nombre y cargo completos y firma de la Persona Titular de la Unidad Responsable/Delegación Municipal:

QUINTANA ROO | IQM INSTITUTO QUINTANARROENSE DE LA MUJER

HOJA 2 DE 3

Unidad responsable/ Delegación municipal:	Felipe Carrillo Puerto	Nombre y/o tema de la actividad:	Prevención de la violencia - trata de personas
Persona facilitadora o persona responsable directa de la actividad:	Lic. Imelda Reed Cervera	En su caso, institución que colabora en la actividad:	Tecnológico Nacional Felipe Carrillo
Municipio y localidad en donde se realiza la actividad:	Felipe Carrillo Puerto	Lugar donde se realiza la actividad (sede):	Tecnológico
		Clasificación de la Actividad: Curso, Taller, Conferencia, Plática, Atención Directa, Otro (describir brevemente):	Plática
		Fecha y Hora de la Actividad:	11-sep.-2023 11:00 a 12:30 p.m.

Su información es muy importante para el IQM, favor de escribir todos sus datos completos, sin abreviaturas y con letra legible de molde. En caso de que así se aplique a Usted, No deje espacios sin llenar

Nombre	Ocupación: Campesina(o) Autoempleada(o) Empleada(o) Obrera(o) Estudiante Labores del Hogar Otro (describir)	Municipio	Localidad	Rango de Edad 0-9	10-14	15-19	20-29	30-49	50-59	60 y +	Sexo: H-ombre M-ujer	Teléfono de contacto	Categorías específicas ¿Vives con alguna discapacidad?	¿Hablas lengua indígena?	¿Eres migrante?	¿Te consideras afrodescendiente?	Sin categoría específica	Para Mujeres únicamente: ¿Es madre de familia?	¿Es estudiante, madre de familia?
Martín ~~Adrián~~ Ayala Uc	Estudiante	Quintana Roo	Felipe Carrillo Puerto			X					H	9831064720	No	No	No	No			
Julio Rodrigo Pot Balam	Estudiante	Q.Roo	F.C.P			X					H	987-569-9047	No	No	No	No			
Efraín Daniel Ruiz Hdez	Estudiante	Q.ROO	F.C.P.				X				H	985-114-4652	NO	NO	NO	NO			
[illegible] Bernardo Garrido Cruz	Estudiante	Q.Roo	F.C.P			X					H	984-836-010	NO	No	NO	NO			
Carlos Alberto Tec Mex	Estudiante	Q.Roo	San Francisco Uxe			X					H	983-124-4776	No	SI	NO	No			
Angel Isaías Balam Pérez	Estudiante	Q.Roo	Tihosuco			X					H	968-103-23-89	NO	SI	NO	NO			
Alejandra Cisné Rosado	Estudiante	Q.ROO	F.C.P				X				M	9832454068	NO	NO	NO	NO			
Johan Andres Velazquez C.	Estudiante	Q.Roo	F.C.P			X					H	9838947822	NO	NO	NO	NO			
Hugo Sánchez Leja	" "	Q.Roo	F.C.P				X				H	9838090234	NO	NO	NO	NO			
Fabian Kanil Adame	Estudiante	Q.ROO	F.C.P			X					H	9831333404	NO	NO	NO	NO			
Michael Alonso Gonzalez	Estudiante	Q.Roo	F.C.P			X					H	[illegible]	NO	NO	NO	NO			

Aviso de Privacidad: En cumplimiento a la Ley General de Protección de Datos Personales en Posesión de Sujetos Obligados, y la Ley de Protección de Datos Personales en Posesión de Sujetos Obligados para el Estado de Quintana Roo, el Instituto Quintanarroense de la Mujer, en calidad de sujeto obligado, es responsable del tratamiento de los Datos Personales que nos proporcione, los cuales serán protegidos de conformidad a lo dispuesto en la citada Ley y demás normatividad que resulte aplicable. Los Datos legales y seguridad suficientes para los intereses datos personales que se hayan recabado. Para mayor detalle consulte, nuestro aviso de privacidad integral en www.iqm.gob.mx/aviso-de-privacidad la sección de avisos de privacidad.

IQM INSTITUTO QUINTANARROENSE DE LA MUJER

Imelda Reed Cervera

Nombre y cargo completos y firma de la Persona Facilitadora o Persona Responsable directa

DELEGACIÓN MUNICIPAL DE FELIPE CARRILLO PUERTO

Nombre y cargo completos y firma de la Persona Titular de la Unidad Responsable/Delegación Municipal:

QUINTANA ROO — IQM Instituto Quintanarroense de la Mujer

HOJA 3 DE 3

Unidad responsable/ Delegación municipal:	Felipe Carrillo Puerto
Persona facilitadora o persona responsable directa de la actividad:	Lic Imelda Reed Cervera
Nombre y/o tema de la actividad:	Prevención de la violencia - trata de personas
Municipio y localidad en donde se realiza la actividad:	Felipe Carrillo Puerto
En su caso, institución que colabora en la actividad:	Tecnologico Nacional Felipe Carrillo
Lugar donde se realiza la actividad (sede):	Tecnologico
Clasificación de la Actividad: Curso, Taller, Conferencia, Plática, Atención Directa, Otro (describir brevemente):	Platica
Fecha y Hora de la Actividad:	11-sep.-2023 11:00 a 12:00pm

Su información es muy importante para el IQM, favor de escribir todos sus datos completos, sin abreviaturas y con letra legible de molde. En caso de que así se aplique a Usted, No deje espacios sin llenar

Nombre	Ocupación: Campesina(o) Autoempleada(o) Empleada(o) Obrera(o) Estudiante Labores del Hogar Otra (describir)	Municipio	Localidad	Rango de Edad 0-9	10-14	15-19	20-29	30-49	50-59	60 y +	Sexo: H-ombre M-ujer O-tro	Teléfono de contacto	Categorías específicas ¿Vives con alguna discapacidad?	¿Hablas lengua indígena?	¿Eres migrante?	¿Te consideras afrodescendiente?	Sin categoría específica	[redacted]	[redacted]
Humberto Bienc Poot	Estudiante	F.C.P	F.C.P			X					H	9831152132	NO	NO	NO	NO			
Angel de Jesus Garcia	Estudiante	F.C.P	F.C.P				X				H	9842348201	NO	NO	NO	NO			
Agustin Angolo Baak	Estudiante	F.C.P	Yodzonot chico				X				H	9831022415	NO	SI	NO	NO			
Fernando Tuyub Tun	Estudiante	F.C.P	F.C.P			X					H	9831066295	NO	NO	NO	NO			

Aviso de Privacidad: En cumplimiento a la Ley General de Protección de Datos Personales en Posesión de Sujetos Obligados y la Ley de Protección de Datos Personales en Posesión de Sujetos Obligados para el Estado de Quintana Roo, el Instituto Quintanarroense de la Mujer informa que es responsabilidad del tratamiento de los Datos Personales que nos proporcione, los cuales serán protegidos de conformidad a lo dispuesto en la citada Ley y demás normatividad que resulte aplicable, en la medida de privacidad, medidas de seguridad y seguridad suficientes para proteger los datos personales que se hayan recabado. Para mayor detalle consulte, nuestro aviso de privacidad integral en la página oficial en la sección de avisos de privacidad.

Imelda Reed Cervera

Nombre y cargo completos y firma de la Persona Facilitadora o Persona Responsable directa

IQM INSTITUTO QUINTANARROENSE DE LA MUJER

DELEGACIÓN MUNICIPAL DE FELIPE CARRILLO PUERTO

Nombre y cargo completos y firma de la Persona Titular de la Unidad Responsable/Delegación Municipal:

QUINTANA ROO | IQM INSTITUTO QUINTANARROENSE DE LA MUJER

Unidad responsable/ Delegación municipal:	Felipe Carrillo Puerto	Nombre y/o tema de la actividad:	Prevención de la violencia trata de personas
Persona facilitadora o persona responsable directa de la actividad:	Jorge Alonso Santos Rivas	En su caso, institución que colabora en la actividad:	Tecnológico Nacional Felipe Carrillo P.
Municipio y localidad en donde se realiza la actividad:	Felipe Carrillo Puerto	Lugar donde se realiza la actividad (sede):	Tecnológico
Clasificación de la Actividad: Curso, Taller, Conferencia, Plática, Atención Directa, Otro (describir brevemente):			Plática
		Fecha y Hora de la Actividad:	12 sep - 2022 7:00 a 8:00

HOJA ___ DE ___

Su información es muy importante para el IQM, favor de escribir todos sus datos completos, sin abreviaturas y con letra legible de molde. En caso de que así se aplique a Usted, No deje espacios sin llenar

Nombre	Ocupación: Campesina(o) Autoempleada(o) Empleada(o) Obrera(o) Estudiante Labores del Hogar Otro (describir)	Municipio	Localidad	Rango de Edad 0-9	10-14	15-19	20-29	30-49	50-59	60 y +	Sexo: H-ombre M-ujer O-tro	Teléfono de contacto	Categorías específicas ¿Vives con alguna discapacidad?	¿Hablas lengua indígena?	¿Eres migrante?	¿Te consideras afrodescendiente?	Sin categoría específica	Asesoría Mujeres Víctimas de Violencia Jurídica	Psicológica	Canalización
José Rodolfo Castillo Bebulto	Estudiante	F.C.P.	F.C.P.				✓				H	9831001618	NO	NO	NO	NO				
Fátima Guadalupe Vázquez S	Estudiante	F.C.P	F.C.P.			✓					H	9831240233	No	No	No	No				
Alma E. Couoh Cocom	Estudiante	F.C.P	F.C.P				✓				M	9841533 1589	NO	NO	NO	NO				
Juan D. Gonzalez de la Cruz	Estudiante	F.C.P.	F.C.P			✓					H	9836194204	NO	NO	NO	NO				
Jesús Isaac Poot Poot	Estudiante	F.C.P.	F.C.P			✓					H	9831121176	No	SI	No	No.				
José Guillermo Cima Tamay	Estudiante	F.C.P	F.C.P			✓					H	9831322004	No	Si	No	No				
Gerardo Alexis Cab Uitzil	Estudiante	F.C.P	X-YATILI			✓					H	9831626789	NO	NO	NO	NO				
Luis Francisco Ruiz Poot	Estudiante	F.C.P	F.C.P			✓					H	9832109929	NO	NO	NO	NO				
Vicente Acosta Saen C.	Estudiante	F.C.P	F.C.P			✓					M	9831542137	NO	NO	NO	NO				
Erick Natanio Uc Aban	Estudiante	F.C.P	F.C.P			✓					H	9831001009	NO	NO	NO	NO				
Andy Manuel May Canul	Estudiante	F.C.P	F.C.P			✓					H	9831[illegible]	NO	NO	NO	NO				

Aviso de Privacidad: En cumplimiento a la Ley General de Protección de Datos Personales en Posesión de Sujetos Obligados y la Ley de Protección de Datos Personales en Posesión de Sujetos Obligados para el Estado de Quintana Roo, el Instituto Quintanarroense de la Mujer en su calidad de Sujeto Obligado informa que es responsabilidad del tratamiento de los Datos Personales que nos proporcione, los cuales serán protegidos de conformidad a lo dispuesto en la citada Ley y demás normatividad que resulte aplicable. Los Datos legales y seguridad suficientes para proteger los datos personales que se hayan recabado. Para mayor detalle consulte, nuestro aviso de privacidad integral en qroo.gob.mx/iqm en la sección de avisos de privacidad.

IQM INSTITUTO QUINTANARROENSE DE LA MUJER

Nombre y cargo completos y firma de la Persona Facilitadora o Persona Responsable directa

DELEGACIÓN MUNICIPAL DE FELIPE CARRILLO PUERTO

Nombre y cargo completos y firma de la Persona Titular de la Unidad Responsable/Delegación Municipal:

QUINTANA ROO | IQM INSTITUTO QUINTANAROENSE DE LA MUJER

HOJA ___ DE ___

Unidad responsable/ Delegación municipal:	Felipe Carrillo Puerto	Nombre y/o tema de la actividad:	Prevención de la violencia, trata de personas
Persona facilitadora o persona responsable directa de la actividad:	Jorge Armando Sandoval Baeza	En su caso, institución que colabora en la actividad:	Tecnológico Nacional Felipe Carrillo P.
Municipio y localidad en donde se realiza la actividad:	Felipe Carrillo Puerto	Lugar donde se realiza la actividad (sede):	Tecnológico
		Clasificación de la Actividad: Curso, Taller, Conferencia, Plática, Atención Directa, Otro (describir brevemente):	Plática
		Fecha y Hora de la Actividad:	12 sept 2023 7:00 a 8:00 am

Su información es muy importante para el IQM, favor de escribir todos sus datos completos, sin abreviaturas y con letra legible de molde. En caso de que así se aplique a Usted, No deje espacios sin llenar

Nombre	Ocupación: Campesina(o) Autoempleada(o) Empleada(o) Obrera(o) Estudiante Labores del Hogar Otra (describir)	Municipio	Localidad	Rango de Edad 0-9	10-14	15-19	20-29	30-49	50-59	60 y +	Sexo: H-ombre M-ujer O-tro	Teléfono de contacto	Categorías específicas ¿Vives con alguna discapacidad?	¿Hablas lengua indígena?	¿Eres migrante?	¿Te consideras afrodescendiente?	Sin categoría específica	(Para Mujeres mayores de 15 años) ¿Has sido víctima de violencia familiar?	¿Has sido víctima de violencia en la comunidad?
Jafet Andres Uc Garcia	Estudiante	F.C.P	F.C.P				✓				H	983 809 049	no	NO	NO	NO			
Norman Nelson Uc Hube	Estudiante	F.C.P	F.C.P				✓				H	983 124 4104	NO	NO	NO	No			
José Ignacio Uitzil Acosta	Estudiante	F.C.P	F.C.P				✓				H	983 124 2715	NO	NO	NO	NO			
Cecemil Chan Maria Rosalia	Estudiante	F.C.P	F.C.P			✓					M	983 117 358	NO	Sí	NO	NO			
Emil David Garcia Juarez	Estudiante	F.C.P	F.C.P			✓					H		NO	NO	NO	NO			
Abner Emanuel vidal cuéllar	estudiante	F.C.P	F.C.P				✓				H		NO	NO	NO	NO			
José Antonio Novelo Ramírez	Estudiante	F.C.P	F.C.P			✓					H	983 134 954	NO	NO	NO	NO			
Marco Eduardo Ake Tun	Estudiante	F.C.P	F.C.P				✓				H	983 106 3272	No	Sí	No	NO			
Yaretzi Fernanda Maria Rye	Estudiante	F.C.P	F.C.P			✓					M	983 138 4811	No	No	No	No			
Cristo Raúl Moo Blanco	Estudiante	F.C.P	F.C.P				✓				H	983 134 5504	NO	NO	NO	NO			

Aviso de Privacidad: En cumplimiento a la Ley General de Protección de Datos Personales en Posesión de Sujetos Obligados y la Ley de Protección de Datos Personales en Posesión de Sujetos Obligados para el Estado de Quintana Roo, el Instituto Quintanarroense de la Mujer, con domicilio en su calle [illegible] de Sujetos Obligados Información [illegible] responsabilidad del tratamiento de los Datos Personales que nos proporcione, los cuales serán protegidos de conformidad a lo dispuesto en la citada Ley y demás normatividad que resulte aplicable. Los Datos legales y suficientes para proteger los datos personales que se hayan recabado. Para mayor detalle consulte, nuestro aviso de privacidad integral en aqoo.gob.mx/iqm en la sección de avisos de [illegible]

2022-2027 2022-2027

IQM INSTITUTO QUINTANARROENSE DE LA MUJER

Nombre y cargo completos y firma
de la Persona Facilitadora o Persona Responsable directa

DELEGACIÓN MUNICIPAL DE FELIPE CARRILLO PUERTO

Nombre y cargo completos y firma de la Persona Titular
de la Unidad Responsable/Delegación Municipal:

QUINTANA ROO | IQM INSTITUTO QUINTANARROENSE DE LA MUJER

Unidad responsable/ Delegación municipal: Instituto Quintanarroense de la Mujer

Persona facilitadora o persona responsable directa de la actividad: Imelda Reed - Mariana Bernal Mena

Nombre y/o tema de la actividad: Prevención a la trata de personas.

Municipio y localidad en donde se realiza la actividad: Felipe Carrillo Puerto Q. Roo.

En su caso, institución que colabora en la actividad: IQM

Lugar donde se realiza la actividad (sede): Tecnologico de FCP

Clasificación de la Actividad: Curso, Taller, Conferencia, Plática, Atención Directa, Otro (describir brevemente):

Fecha y Hora de la Actividad: 12/sep/2023 11:00 am - 12:30

Su información es muy importante para el IQM, favor de escribir todos sus datos completos, sin abreviaturas y con letra legible de molde. En caso de que así se aplique a Usted, No deje espacios sin llenar

Nombre	Ocupación: Campesina(o) Autoempleada(o) Empleada(o) Obrera(o) Estudiante Labores del Hogar Otra (describir)	Municipio	Localidad	Rango de Edad 0-9	10-14	15-19	20-29	30-49	50-59	60 y +	Sexo: H-ombre M-ujer O-tro	Teléfono de contacto	Categorías específicas: ¿Vives con alguna discapacidad?	¿Habla lengua indígena?	¿Eres migrante?	¿Te consideras afrodescendiente?	Sin categoría específica	Para Mujeres únicamente: ¿Eres jefa de familia?	¿Eres madre y menor de edad?
Luis Mario Veta Xiu	Estudiante	Felipe Carrillo Puerto	Felipe Carrillo Puerto			X					H	9831066008	NO	No	No	No			
Ariel Alonso Gongora Tziu	Estudiante	Felipe Carrillo Puerto	Chunhuhub			X					H	9992389547	No	Sí	No	No			
Victor Emanuel Tun Ozuna	Estudiante	F. C. P.	P. C. P.			X					H	9831861555	NO	Si	NO	NO			
Aldair Adair Moo Noh	Estudiante	Felipe Carrillo Puerto	Felipe Carrillo Puerto			X					H	9832107240	No	Si	NO	No			
Benito Santiago Balam Acevedo	Estudiante	F.C.P	F.C.P			X					H	9831031436	NO	Si	NO	NO			
Jorge Roberto Novelo Peat	Estudiante	F.C.P	F.C.P		X						H	983 7031298	No	No	No	No			
Jairo Amir Cetun Tamay	Estudiante	F.C.P	F.C.P			X					H	9984747189	NO	no	no	no			
Angel Gabriel Arias de los S.	Estudiante	F.C.P	Tulum		X						H	9842360536	NO	NO	No	NO			
Kevin Balthazar Pina Ake	Estudiante	F.C.P	Petcacab			X					H	9842792930	NO	Si	NO	no			
Alan Alberto Colli Ake	Estudiante	F.C.P	San Luis QR	X							H	9831164266	NO	Si	NO	No			
Frederick Gabriel Aguilar Pox	Estudiante	F.C.P	Noh-Bec			X					H	983[illegible]	No	NO	NO	NO			

Aviso de Privacidad: En cumplimiento a la Ley General de Protección de Datos Personales en Posesión de Sujetos Obligados y la Ley de Protección de Datos Personales en Posesión de Sujetos Obligados para el Estado de Quintana Roo, el Instituto Quintanarroense de la Mujer en su calidad de Sujeto Obligado informa que es responsabilidad del tratamiento de los Datos Personales que nos proporcione, los cuales serán protegidos de conformidad a lo establecido en la citada Ley y demás normatividad que resulte aplicable. Los Datos legales y seguridad suficientes para proteger los datos personales que se hayan recabado. Para mayor detalle consulta, nuestro aviso de privacidad integral en qroo.gob.mx/iqm en la sección de avisos de privacidad.

Nombre y cargo completos y firma de la Persona Facilitadora o Persona Responsable directa

Imelda Reed Cervera

IQM INSTITUTO QUINTANARROENSE DE LA MUJER

Nombre y cargo completos y firma de la Persona Titular de la Unidad Responsable/Delegación Municipal:

DELEGACIÓN MUNICIPAL DE FELIPE CARRILLO PUERTO

QUINTANA ROO | IQM INSTITUTO QUINTANARROENSE DE LA MUJER

Unidad responsable/ Delegación municipal: Instituto Quintanarroense de la Mujer

Persona facilitadora o persona responsable directa de la actividad: Imelda Reed Cervera - Mariangela Bermal Mena

Nombre y/o tema de la actividad: Prevención a la trata de personas.

Municipio y localidad en donde se realiza la actividad: Felipe Carrillo O. Roo

En su caso, Institución que colabora en la actividad: IQM

Lugar donde se realiza la actividad (sede): Tecnologico de FCP.

Clasificación de la Actividad: Curso, Taller, Conferencia, Plática, Atención Directa, Otro (describir brevemente):

Fecha y Hora de la Actividad: 12/sep/2023 11:00am - 12:30

Su información es muy importante para el IQM, favor de escribir todos sus datos completos, sin abreviaturas y con letra legible de molde. En caso de que así se aplique a Usted, No deje espacios sin llenar

Nombre	Ocupación: Campesina(o) / Autoempleada(o) / Empleada(o) / Obrera(o) / Estudiante / Labores del Hogar / Otra (describir)	Municipio	Localidad	Rango de Edad: 0-9	10-14	15-19	20-29	30-49	50-59	60 y +	Sexo: H-ombre M-ujer O-tro	Teléfono de contacto	Categorías específicas: ¿Vives con alguna discapacidad?	¿Hablas lengua indígena?	¿Eres migrante?	¿Te consideras afrodescendiente?	Sin categoría específica	Para Mujeres únicamente: ¿Eres jefa de familia?	¿Eres madre y menor de edad?
Saul Alexander Che Caamal	Estudiante	F.C.P	Proyola			X					H	983 753 4261	NO	Si	NO	NO			
Frederick Gabriel Aguilar Poot	Estudiante	F.C.P	Noh-Bec			X					H	9835709882	NO	NO	NO	NO			

...so de Privacidad: En cumplimiento a la Ley General de Protección de Datos Personales en Posesión de Sujetos Obligados y la Ley de Protección de Datos Personales en Posesión de Sujetos Obligados para el Estado de Quintana Roo, el Instituto Quintanarroense de la Mujer en su calidad de responsable firma que ... responsabilidad del tratamiento de los Datos Personales que nos proporcione, los cuales serán protegidos de conformidad a lo ... cuerto en la citada Ley y demás normatividad que resulte aplicable. Los Datos legales y seguridad suficientes para proteger los datos personales que se hayan recabado. Para mayor detalle consulte, nuestro aviso de privacidad integral en qroo.gob.mx/iqm en la sección de avisos de privacidad.

Imelda Reed Cervera

Nombre y cargo completos y firma de la Persona Facilitadora o Persona Responsable directa

IQM INSTITUTO QUINTANARROENSE DE LA MUJER

DELEGACIÓN MUNICIPAL DE FELIPE CARRILLO PUERTO

Nombre y cargo completos y firma de la Persona Titular de la Unidad Responsable/Delegación Municipal:

CEDULA DE VALIDACIÓN

PROGRAMA PRESUPUESTARIO
E011 IGUALDAD SUSTANTIVA Y NO VIOLENCIA CONTRA NIÑAS Y MUJERES
COMPONENTE
C04 CAPACITACIÓN A PERSONAS DE 10 AÑOS Y MÁS SOBRE LA IGUALDAD SUSTANTIVA Y LA PREVENCIÓN DE LA VIOLENCIA DE GÉNERO IMPARTIDA
ACTIVIDAD
CAPACITACIÓN PARA LA PREVENCIÓN DE LAS VIOLENCIAS CONTRA MUJERES, NIÑAS Y ADOLESCENTES
FOLIO Y ACCION
1070 - CAPACITACIÓN PARA LA PREVENCIÓN DE LAS VIOLENCIAS CONTRA MUJERES, NIÑAS Y ADOLESCENTES
INDICADOR
INDPPE011C04A01 - PORCENTAJE DE PERSONAS DE 10 AÑOS Y MÁS CAPACITADAS PARA LA PREVENCIÓN DE LA VIOLENCIA DE GÉNERO

LUGAR	
LOCALIDAD	FELIPE CARRILLO PUERTO
MUNICIPIO	FELIPE CARRILLO PUERTO

BENEFICIARIOS	
MUJERES	11
HOMBRES	8

HAGO CONSTAR QUE LOS DATOS ANTERIORES SON CORRECTOS

Y SE APEGAN AL DESARROLLO DE ACTIVIDAD INFORMADA

Validó

Lcda. Judith Yosajani González Padilla
Directora de Prevención de
la Violencia de Género

ELDA CONCEPCIÓN RAMIREZ SALAZAR

DELEGADA DEL INSTITUTO QUINTANARROENSE DE LA MUJER EN EL MUNICIPIO DE FELIPE CARRILLO PUERTO.

LCDA. ELDA CONCEPCIÓN RAMÍREZ SALAZAR#DELEGADA FELIPE CARRILLO PUERTO@2023-09-18$10:00 AM&

*FELIPE CARRILLO PUERTO//http://sistemas.iqm.gob.mx/siprosa/catalogos/a_acciones2/fpdf/tuto5.php?process=1070

Unidad Responsable/ Delegación municipal: Felipe Carrillo Puerto. IQM

Persona facilitadora o persona responsable directa de la actividad: Marianela Bernal Mena

Nombre y/o tema de la actividad: Prevención de Abuso Sexual

Municipio y localidad en donde se realiza la actividad: Felipe Carrillo Puerto.

En su caso, institución que colabora en la actividad:

Lugar donde se realiza la actividad (sede): CBTIS #72 10:00 am

Clasificación de la Actividad: Curso, Taller, Conferencia, Plática, Atención Directa, Otro (describir brevemente): Platica

Fecha y Hora de la Actividad: 18/sep/2023

Su información es muy importante para el IQM, favor de escribir todos sus datos completos, sin abreviaturas y con letra legible de molde. En caso de que así se aplique a Usted, No deje espacios sin llenar

Nombre	Ocupación: Campesina(o) autoempleada(o) Empleada(o) Obrera(o) Estudiante Labores del Hogar Otro (describir)	Municipio	Localidad	Rango de Edad 0-9	10-14	15-19	20-29	30-49	50-59	60 y +	Sexo: H-ombre M-ujer O-tro	Teléfono de contacto	Categorías específicas ¿Vives con alguna discapacidad?	¿Hablas lengua indígena?	¿Eres migrante?	¿Te consideras afrodescendiente?	Sin categoría específica	Para Mujeres Migrantes: ¿Has sido víctima de violencia en tránsito?	¿Has estado en situación de maltrato en tránsito?
Adrián Alejandro Cituk Rosado	Estudiante	F.C.P	F.C.P			✓					H	983 137 6945	X	X	X	X			
Jesús Rafael Tuyub Can	Estudiante	F.C.P	F.C.P			✓					H	9838094760	X	✓	X	X			
Jesús Guillermo Flores Yam	Estudiante	F.C.P	F.C.P			✓					H	9835172369	X	X	X	X			
Ayiky Del Sol Chan Tamay	Estudiante	F.C.P	F.C.P			✓					M	9831044223	X	X	X	X			
Karu Yareemi Espinoza B.	Estudiante	F.C.P	F.C.P.			✓					M	9832149981	X	X	X	X			
Maria Sarai Tun Cab	Estudiante	F.C.P	F.C.P			✓					M	9831061615	X	X	X	X			
Emmanuel Sofia Villanueva Jiménez	Estudiante	F.C.P	F.C.P		✓						M	983 110 8248	X	X	X	X			
Amaya Carolina Sánchez Hontalvo	Estudiante	F.C.P	F.C.P		✓						M	9831128296	X	X	X	X			
Sayori Cristal Chan Canché	Estudiante	F.C.P	F.C.P			✓					M	9831595402	X	X	X	X			
Elina Patricia Canché Pino	Estudiante	F.C.P	F.C.P		✓						M	983 1856 19	X	X	X	X			
Johanna Jacqueline Alvarez Vázquez	Estudiante	F.C.P	F.C.P		✓						M	9830 99 54	X	X	X	X			

Aviso de Privacidad: En cumplimiento a la Ley General de Protección de Datos Personales en Posesión de Sujetos Obligados y la Ley de Protección de Datos Personales en Posesión de Sujetos Obligados para el Estado de Quintana Roo, el Instituto Quintanarroense de la Mujer en [illegible] Sujetos Obligados [illegible] del tratamiento de los Datos Personales que nos proporcione, los cuales serán protegidos de conformidad a lo dispuesto en la citada Ley y demás normatividad que resulte aplicable. Los datos físicos y seguridad suficientes para proteger los datos personales que se hayan recabado. Para mayor detalle consulte, nuestro aviso de privacidad integral en qroo.gob.mx/iqm [illegible] aviso de privacidad.

Marianela Bernal Mena

Nombre y cargo completos y firma de la Persona Facilitadora o Persona Responsable directa

DELEGACIÓN MUNICIPAL DE FELIPE CARRILLO PUERTO

Nombre y cargo completos y firma de la Persona Titular de la Unidad Responsable/Delegación Municipal:

HOJA DE

Unidad Responsable/ Delegación municipal:	Felipe Carrillo Pto.
Persona facilitadora o persona responsable directa de la actividad:	Marianela Bernal Mena
Municipio y localidad en donde se realiza la actividad:	Felipe Carrillo Pto.
Nombre y/o tema de la actividad:	Prevencion de Abuso sexual
En su caso, Institución que colabora en la actividad:	
Lugar donde se realiza la actividad (sede):	CBTIS # 72
Clasificación de la Actividad: Curso, Taller, Conferencia, Plática, Atención Directa, Otro (describir brevemente):	Platica
Fecha y Hora de la Actividad:	18/Sep/2023 10:00 am.

Su información es muy importante para el IQM, favor de escribir todos sus datos completos, sin abreviaturas y con letra legible de molde. En caso de que así se aplique a Usted, No deje espacios sin llenar

Nombre	Ocupación: Campesina(o) Autoempleada(o) Empleada(o) Obrera(o) Estudiante Labores del Hogar Otra (describir)	Municipio	Localidad	Rango de Edad 0-9	10-14	15-19	20-29	30-49	50-59	60 y +	Sexo: H-ombre M-ujer O-tro	Teléfono de contacto	Categorías específicas ¿Vives con alguna discapacidad?	¿Hablas lengua indígena?	¿Eres migrante?	¿Te consideras afrodescendiente?	Sin categoría específica	Para Mujeres [redacted]
Jefferson Jareth Martinez Santos	Estudiante	Felipe Carrillo Puerto	F.C.P.			✓					Hombre	9832025060	NO	NO	NO	NO		
Eva Nikol Cervera Chan	estudiante	Felipe carrillo Puerto	F.C.P.		✓						mujer	9831903569	NO	NO	NO	NO		
Febe Aylin Hernández Ojeda	Estudiante	F.C.P	F.C.P			✓					Mujer	9831677110	NO	NO	NO	NO		
Luz Berenice Alegre Moren	Estudiante	F.C.P	F.C.P		✓						Mujer	9831173171	NO	NO	NO	NO		
Briansadid Estrella Pech	Estudiante	F.C.P	F.C.P			✓					Hombre	9831845825	NO	NO	NO	NO		
Marvin Abraai Yam Canul	Estudiante	F.C.P	F.C.P			✓					Hombre	9831113088	NO	NO	NO	Si		
Aguilar Tun José Luis	Estudiante	F.C.P	F.C.P			✓					Hombre	9831116435	No	NO	NO	No		
Christian Jael Hernandez Xolo	Estudiante	F.C.P	F.C.P			✓					Hombre	9831006572	No	No	No	Si		

Aviso de Privacidad: En cumplimiento a la Ley General de Protección de Datos Personales en Posesión de Sujetos Obligados y la Ley de Protección de Datos Personales en Posesión de Sujetos Obligados para el Estado de Quintana Roo, el Instituto Quintanarroense de la Mujeres al ámbito de Sujeto Obligado informa que es responsabilidad del tratamiento de los Datos Personales que nos proporcione, los cuales serán protegidos de conformidad a lo dispuesto en la citada Ley y demás normatividad que resulte aplicable. Los Datos legales y seguridad suficientes para protegerlos datos personales que se hayan recabado. Para mayor detalle consulte, nuestro aviso de privacidad integral en qroo.gob.mx/iqm en la sección de avisos de privacidad.

IQM INSTITUTO QUINTANARROENSE DE LA MUJER

Marianela Bernal Mena

Nombre y cargo completos y firma de la Persona Facilitadora o Persona Responsable directa

DELEGACIÓN MUNICIPAL DE FELIPE CARRILLO PUERTO

Nombre y cargo completos y firma de la Persona Titular de la Unidad Responsable/Delegación Municipal:

CEDULA DE VALIDACIÓN

PROGRAMA PRESUPUESTARIO
E011 IGUALDAD SUSTANTIVA Y NO VIOLENCIA CONTRA NIÑAS Y MUJERES
COMPONENTE
C04 CAPACITACIÓN A PERSONAS DE 10 AÑOS Y MÁS SOBRE LA IGUALDAD SUSTANTIVA Y LA PREVENCIÓN DE LA VIOLENCIA DE GÉNERO IMPARTIDA
ACTIVIDAD
CAPACITACIÓN PARA LA PREVENCIÓN DE LAS VIOLENCIAS CONTRA MUJERES, NIÑAS Y ADOLESCENTES
FOLIO Y ACCION
1071 - CAPACITACIÓN PARA LA PREVENCIÓN DE LAS VIOLENCIAS CONTRA MUJERES, NIÑAS Y ADOLESCENTES
INDICADOR
INDPPE011C04A01 - PORCENTAJE DE PERSONAS DE 10 AÑOS Y MÁS CAPACITADAS PARA LA PREVENCIÓN DE LA VIOLENCIA DE GÉNERO

LUGAR	
LOCALIDAD	FELIPE CARRILLO PUERTO
MUNICIPIO	FELIPE CARRILLO PUERTO

BENEFICIARIOS	
MUJERES	28
HOMBRES	14

HAGO CONSTAR QUE LOS DATOS ANTERIORES SON CORRECTOS

Y SE APEGAN AL DESARROLLO DE ACTIVIDAD INFORMADA

Validó

Lcda. Judith Yosajani González Padilla
Directora de Prevención de
la Violencia de Género

ELDA CONCEPCIÓN RAMIREZ SALAZAR

DELEGADA DEL INSTITUTO QUINTANARROENSE DE LA MUJER EN EL MUNICIPIO DE FELIPE CARRILLO PUERTO.

LCDA. ELDA CONCEPCIÓN RAMÍREZ SALAZAR#DELEGADA FELIPE CARRILLO PUERTO@2023-09-20$13:00 PM&

*FELIPE CARRILLO PUERTO//http://sistemas.iqm.gob.mx/siprosa/catalogos/a_acciones2/fpdf/tuto5.php?process=1071

QUINTANA ROO | IQM INSTITUTO QUINTANARROENSE DE LA MUJER

Unidad responsable/ Delegación municipal: Felipe Carrillo Puerto

Persona facilitadora o persona responsable directa de la actividad: Jorge Armm Santos Ruiz

Municipio y localidad en donde se realiza la actividad: Felipe Carrillo Puerto

Nombre y/o tema de la actividad: Prevención de la violencia

En su caso, institución que colabora en la actividad: CEB 5/10

Lugar donde se realiza la actividad (sede): Aula 101

Clasificación de la Actividad: Curso, Taller, Conferencia, Plática, Atención Directa, Otro (describir brevemente): Platica

Fecha y Hora de la Actividad: 20 de sept. 2023

Su información es muy importante para el IQM, favor de escribir todos sus datos completos, sin abreviaturas y con letra legible de molde. En caso de que así se aplique a Usted, No deje espacios sin llenar

Nombre	Ocupación: Campesina(o) Autoempleada(o) Empleada(o) Obrera(o) Estudiante Labores del Hogar Otra (describir)	Municipio	Localidad	Rango de Edad: 0-9	10-14	15-19	20-29	30-49	50-59	60 y +	Sexo: H-ombre M-ujer O-tro	Teléfono de contacto	Categorías específicas: ¿Vives con alguna discapacidad?	¿Hablas lengua indígena?	¿Eres migrante?	¿Te consideras afrodescendiente?	Sin categoría específica	Para Mujeres únicamente: ¿Eres jefa de familia?	¿Eres madre y menor de edad?
Carolina Angeles Moo Balam	Estudiante	F.C.P	F.C.P			17					M	9831660255	NO	NO	NO				
Brayan Hassis Ribon Ll	Estudiante	F.C.P	F.C.P			17					H	9831491050	NO	NO	NO	NO			
Maria Fernanda Ake Tun	Estudiante	F.C.P	F.C.P			17					M	9831482410	NO	NO	NO	NO			
Yessica Paloma Poot Estrella	Estudiante	F.C.P	F.C.P			17					M	9831496623	NO	NO	NO	NO			
Lizeth de los Angeles May Cohuoh	Estudiante	F.C.P	F.C.P			17					M	9831146958	NO	NO	NO	NO			
Adriana A. Canul Rodriguez	Estudiante	F.C.P	F.C.P			17					M	9831236038	NO	NO	NO	NO			
Christopher Herrera	Estudiante	F.C.P	F.C.P			18					H	9832130457	NO	NO	NO	NO			
~~Sharlyn Espinosa López~~	~~Estudiante~~	~~F.C.P~~	~~F.C.P~~			✓					M	9831242601	NO	NO	NO	NO			
Eva Esther Ceme Ch.	Estudiante	F.C.P	F.C.P			✓					M	9838097692	NO	NO	NO	NO			
Susan Nacmiye Orib Orib	Estudiante	F.C.P	F.C.P			✓					M	9837003695	NO	SI	NO	NO			
~~Bryant Azael Cohuoh Estudiante~~	~~F.C.P~~	~~F.C.P~~				✓					H	9841894036	NO	NO	NO	NO			
Faridi Trejo Camarillo	Estudiante	F.C.P	F.C.P			15-19 ✓					M	9838092979							
Esaú R. Kinil Herrera	Estudiante	F.C.P	F.C.P			15-19 ✓					H	9831066803	NO	NO	NO	NO			
Andrea Carolina Moo	Estudiante	F.C.P	F.C.P			15-19 ✓					M	9831241244	NO						
Leandro Israel Camara	Estudiante	F.C.P	F.C.P			15-19 ✓					H	9831036072							
Jesus Lucian Chuc	Estudiante	F.C.P	F.C.P			15-19 ✓					H	9831875237	NO						
~~Lucero Gabriela Mena Ruiz~~																			
Celeste Martinez Ramos																			

Aviso de Privacidad: En cumplimiento a la Ley General de Protección de Datos Personales en Posesión de Sujetos Obligados y la Ley de Protección de Datos Personales en Posesión de Sujetos Obligados para el Estado de Quintana Roo, el Instituto Quintanarroense de la Mujer en su calidad de Sujeto Obligado informa que es responsabilidad del tratamiento de los Datos Personales que nos proporcione, los cuales serán protegidos de conformidad a lo vigente en la citada ley y demás normatividad que resulte aplicable. Los Datos legales y seguridad suficientes para proteger los datos personales que se hayan recabado. Para mayor detalle consulte, nuestro aviso de privacidad integral en groo.gob.mx/iqm en la sección de avisos de privacidad.

Nombre y cargo completos y firma de la Persona Facilitadora o Persona Responsable directa

IQM INSTITUTO QUINTANARROENSE DE LA MUJER

Nombre y cargo completos y firma de la Persona Titular de la Unidad Responsable/Delegación Municipal:

DELEGACIÓN MUNICIPAL DE FELIPE CARRILLO PUERTO

QUINTANA ROO | IQM Instituto Quintanarroense de la Mujer

Unidad responsable/ Delegación municipal: Felipe Carrillo Puerto

Persona facilitadora o persona responsable directa de la actividad: Jorge Armin Santos R.

Municipio y localidad en donde se realiza la actividad: Felipe Carrillo Puerto

Nombre y/o tema de la actividad: Prevención de la violencia

En su caso, institución que colabora en la actividad: CEB 5/10

Lugar donde se realiza la actividad (sede): Aula 101

Clasificación de la Actividad: Curso, Taller, Conferencia, Plática, Atención Directa, Otro (describir brevemente): Plática

Fecha y Hora de la Actividad: 20 - sep 2023

Su información es muy importante para el IQM, favor de escribir todos sus datos completos, sin abreviaturas y con letra legible de molde. En caso de que así se aplique a Usted, No deje espacios sin llenar

Nombre	Ocupación: Campesino(a) / Autoempleado(a) / Empleado(a) / Obrero(a) / Estudiante / Labores del Hogar / Otro (describir)	Municipio	Localidad	Rango de Edad: 0-9	10-14	15-19	20-29	30-49	50-59	60 y +	Sexo: Hombre / Mujer / Otro	Teléfono de contacto	Categorías específicas: ¿Vives con alguna discapacidad?	¿Hablas lengua indígena?	¿Eres migrante?	¿Te consideras afrodescendiente?	Sin categoría específica	Para Mujeres únicamente: ¿Eres jefa de familia?	¿Eres madre y menor de edad?
Patcamo Brian Alexander	Estudiante	F.C.P	Felipe Carrillo Puerto			X					H	9831804032	NO	NO	NO	~~SI~~ NO	NO	[redacted]	
Alex Jaziel Domínguez López	Estudiante	F.C.P.	F.C.P			X					H	9838092296	NO	NO	NO	NO	NO		
Ricardo Alfonso Ruiz	Estudiante	F.C.P	F.C.P			X					H	9831682274	NO	NO	NO	NO	NO		
Cristian Jesus Salvador	Estudiante	F.C.P.	F.C.P			X					H	9832444512	NO	NO	NO	NO	NO		
Sonia Sofia Dzul Yu	Estudiante	F.C.P	F.C.P			X					M	9836307994	NO	NO	NO	NO	NO		
Barbara Palma Gtz.	Estudiante	F.C.P.	F.C.P.			X					M	9838386814	NO	NO	NO	NO	NO		
Briana Carolina Castro C.	Estudiante	F.C.P.	F.C.P			X					M	9831242524	NO	NO	NO	NO	NO		
Ariana Nazareth Facundo C.	Estudiante	F.C.P.	F.C.P			X					M	~~9842132766~~	~~NO~~	~~NO~~	~~NO~~	~~NO~~	~~NO~~		
Camila Tatayna Salvador	Estudiante	F.C.P.	F.C.P.			X					M	9837584835	NO	NO	NO	NO	NO		
López Uuh Miranda A.	Estudiante	F.C.P	F.C.P			X					M	9838099865	NO	NO	NO	NO	NO		
Blanca Anelyz Chuc Ruiz	Estudiante	F.C.P	F.C.P			X					M	9831061490	NO	NO	NO	NO	NO		

Fundamento: En cumplimiento a la Ley General de Protección de Datos Personales en Posesión de Sujetos Obligados y la Ley de Protección de Datos Personales en Posesión de Sujetos Obligados para el Estado de Quintana Roo, el Instituto Quintanarroense de la Mujer en calidad de Sujeto Obligado, pone de manifiesto que se responsabilidad del tratamiento de los Datos Personales que nos proporcione, los cuales serán protegidos de conformidad a lo dispuesto en dicha Ley y demás normatividad que resulte aplicable. Los Datos legales y seguridad suficientes para proteger los datos personales que se hayan recabado. Para mayor detalle consulte, nuestro aviso de privacidad integral en qroo.gob.mx/iqm

Nombre y cargo completos y firma de la Persona Facilitadora o Persona Responsable directa

IQM INSTITUTO QUINTANARROENSE DE LA MUJER

DELEGACIÓN MUNICIPAL DE FELIPE CARRILLO PUERTO

Nombre y cargo completos y firma de la Persona Titular de la Unidad Responsable/Delegación Municipal

QUINTANA ROO | IQM INSTITUTO QUINTANARROENSE DE LA MUJER

Unidad responsable/ Delegación municipal: Felipe Carrillo Puerto

Persona facilitadora o persona responsable directa de la actividad: Jorge Armin Santos Rivas

Municipio y localidad en donde se realiza la actividad: Felipe Carrillo Puerto

Nombre y/o tema de la actividad: Prevención de la violencia

En su caso, institución que colabora en la actividad: CEB 5/10

Lugar donde se realiza la actividad (sede): Aula 101

Clasificación de la Actividad: Curso, Taller, Conferencia, Plática, Atención Directa, Otro (describir brevemente): Plática

Fecha y Hora de la Actividad: 20-sept-2023

Su información es muy importante para el IQM, favor de escribir todos sus datos completos, sin abreviaturas y con letra legible de molde. En caso de que así se aplique a Usted, No deje espacios sin llenar

Nombre	Ocupación: Campesina(o) Autoempleada(o) Empleada(o) Obrera(o) Estudiante Labores del Hogar Otra (describir)	Municipio	Localidad	Rango de Edad: 0-9	10-14	15-19	20-29	30-49	50-59	60 y +	Sexo: H-hombre M-mujer O-otro	Teléfono de contacto	Categorías específicas: ¿Vives con alguna discapacidad?	¿Hablas lengua indígena?	¿Eres migrante?	¿Te consideras afrodescendiente?	Sin categoría específica	Para Mujeres únicamente: ¿Eres jefa de familia?	¿Eres madre y menor de edad?
~~Alondra Aban C.~~																			
Alondra Aban C.	Estudiante	F.C.P.	F.C.P.			X					M	9831563363	X	X	no	no	no	no	no
Cristian Joseph Manzanilla	Estudiante	F.C.P	F.C.P			X					H	9837534346	X	X	NO	NO	NO	NO	NO
Carlos Isaac Jiménez S.	Estudiante	F.C.P	F.C.P			X					H	9831056165	X	X	NO	NO	NO	X	X
Aretly Herrera Estrada	Estudiante	F.C.P	F.C.P			X					M	9843302603	X	X	NO	No	NO	X	X
Ariadna Domínguez	Estudiante	F.C.P	F.C.P			X					M	9831390758	X	X	No	No	No	No	NO
Julian Valdez	Estudiante	F.C.P	F.C.P			X					H	983 105 2170	NO	NO	NO	Nose	No	No	NO
Febe Sarai Camuliuia	Estudiante	F.C.P.				X					M	9811 78 81	NO	NO	NO	NO	NO		
Valeria D. Catalin Espinoza	Estudiante	F.C.P.	F.C.P.			X					M	9831540706	No	No	No	No	No	No	No
Aridain López Chan	Estudiante	F.C.P	F.C.P			X					M	9832018045	NO	NO	NO	NO		No	No
Pablo Musa Pineda Pio	Estudiante	F.C.P	F.C.P			X					H	9847003234	NO	NO	NO	No		NO	NO
Arisaint López Chan	Estudiante	F.C.P	F.C.P			X					M	9831718597	NO	NO	NO	NO		NO	NO
Elizabeth Pérez García	Estudiante	F.C.P	F.C.P			X					M	9831718597	No	No	No	NO		NO	NO
Che Petatillo Leydi Fernanda	Estudiante	F.C.P	F.C.P			X					M	9831718597	No	No	No	NO		NO	NO
Reyes Ramirez Janis Lineth		F.C.P	X																

Nombre y cargo completos y firma de la Persona Facilitadora o Persona Responsable directa

Nombre y cargo completos y firma de la Persona Titular de la Unidad Responsable/Delegación Municipal:

DELEGACIÓN MUNICIPAL DE FELIPE CARRILLO PUERTO

IQM INSTITUTO QUINTANARROENSE DE LA MUJER

...alidad: En cumplimiento a la Ley General de Protección de Datos Personales en Posesión de Sujetos Obligados y la Ley de Protección de Datos Personales en Posesión de Sujetos Obligados para el Estado de Quintana Roo, el Instituto Quintanarroense de la Mujer en su calidad de Sujeto Obligado informa que es responsabilidad del tratamiento de los Datos Personales que nos proporcione, los cuales serán protegidos de conformidad a lo ...dicha ley y demás normatividad que resulte aplicable. Los Datos legales y seguridad suficientes para proteger los datos personales que se hayan recabado. Para mayor detalle consulta, nuestro aviso de privacidad integral en qroo.gob.mx/iqm ...ción de ...dad.

QUINTANA ROO | IQM INSTITUTO QUINTANARROENSE DE LA MUJER

Unidad responsable/ Delegación municipal:	Felipe Carrillo Puerto
Persona facilitadora o persona responsable directa de la actividad:	Jorge Aimin Santos Ruiz
Municipio y localidad en donde se realiza la actividad:	Felipe Carrillo Puerto
Nombre y/o tema de la actividad:	Prevención de la violencia
En su caso, institución que colabora en la actividad:	CEB 5/10
Lugar donde se realiza la actividad (sede):	Aula 101
Clasificación de la Actividad: Curso, Taller, Conferencia, Plática, Atención Directa, Otro (describir brevemente):	Plática
Fecha y Hora de la Actividad:	20-Sep-2023

Su información es muy importante para el IQM, favor de escribir todos sus datos completos, sin abreviaturas y con letra legible de molde. En caso de que así se aplique a Usted, No deje espacios sin llenar

Nombre	Ocupación: Campesina(o) Ama de casa(o) Empleada(o) Obrera(o) Estudiante Labores del Hogar Otra (describir)	Municipio	Localidad	Rango de Edad 0-9	10-14	15-19	20-29	30-49	50-59	60 y +	Sexo: H-ombre M-ujer O-tro	Teléfono de contacto	Categorías específicas: ¿Vives con alguna discapacidad?	¿Hablas lengua indígena?	¿Eres migrante?	¿Te consideras afrodescendiente?	Sin categoría específica	Para Mujeres únicamente: ¿Eres jefa de familia?	¿Eres madre y menor de edad?
Lucero Gabriela May Ruiz																			
Cel																			
Celeste Martínez Flores						✓					M	9841147041							
						✓					M	983 182484							

Aviso de Privacidad: En cumplimiento a la Ley General de Protección de Datos Personales en Posesión de Sujetos Obligados y la Ley de Protección de Datos Personales en Posesión de Sujetos Obligados para el Estado de Quintana Roo, el Instituto Quintanarroense de la Mujer en su calidad de Sujeto Obligado informa que su responsabilidad del tratamiento de los Datos Personales que nos proporcione, los cuales serán protegidos de conformidad a lo establecido en la citada Ley y demás normatividad que resulte aplicable. Los Datos legales y seguridad suficientes para proteger los datos personales que se hayan recabado. Para mayor detalle consulte, nuestro aviso de privacidad integral en qroo.gob.mx/iqm [illegible] de aviso de privacidad.

Nombre y cargo completos y firma de la Persona Facilitadora o Persona Responsable directa

IQM INSTITUTO QUINTANARROENSE DE LA MUJER

DELEGACIÓN MUNICIPAL DE FELIPE CARRILLO PUERTO

Nombre y cargo completos y firma de la Persona Titular de la Unidad Responsable/Delegación Municipal:

CEDULA DE VALIDACIÓN

PROGRAMA PRESUPUESTARIO
E011 IGUALDAD SUSTANTIVA Y NO VIOLENCIA CONTRA NIÑAS Y MUJERES
COMPONENTE
C04 CAPACITACIÓN A PERSONAS DE 10 AÑOS Y MÁS SOBRE LA IGUALDAD SUSTANTIVA Y LA PREVENCIÓN DE LA VIOLENCIA DE GÉNERO IMPARTIDA
ACTIVIDAD
CAPACITACIÓN PARA LA PREVENCIÓN DE LAS VIOLENCIAS CONTRA MUJERES, NIÑAS Y ADOLESCENTES
FOLIO Y ACCION
1076 - CAPACITACIÓN PARA LA PREVENCIÓN DE LA TRATA DE PERSONAS
INDICADOR
INDPPE011C04A01 - PORCENTAJE DE PERSONAS DE 10 AÑOS Y MÁS CAPACITADAS PARA LA PREVENCIÓN DE LA VIOLENCIA DE GÉNERO

LUGAR	
LOCALIDAD	CHETUMAL
MUNICIPIO	OTHON P.BLANCO

BENEFICIARIOS	
MUJERES	30
HOMBRES	0

HAGO CONSTAR QUE LOS DATOS ANTERIORES SON CORRECTOS

Y SE APEGAN AL DESARROLLO DE ACTIVIDAD INFORMADA

LCDA. JUDITH YOSAJANY GONZÁLEZ PADILLA

DIRECTORA DE PREVENCIÓN DE LA VIOLENCIA DE GÉNERO

LCDA. JUDITH YOSAJANY GONZÁLEZ PADILLA#DIRECTORA@2023-09-28$10:00&

*OTHON P.BLANCO//http://sistemas.iqm.gob.mx/siprosa/catalogos/a_acciones2/fpdf/tuto5.php?process=1076

Gobierno del Estado de Quintana Roo
Instituto Quintanarroense de la Mujer
Programa basado en Resultados 2023

Constancia de Asistencia a Actividades del PbR 2023

Unidad Administrativa:	**Dirección de Prevención de la Violencia de Género**
Lugar y Fecha:	**Chetumal, Quintana Roo a 28 de septiembre de 2023**
Actividad PbR:	**Coordinación operativa del Programa PAIMEF**
Descripción breve de la Acción Realizada:	**Capacitación en el tema de "Trata de personas" para funcionariado público del Instituto de Capacitación para el Trabajo.**

Descripción breve de la Población asistente a la Actividad PbR realizada

El día 28 de septiembre de 2023, personal del Instituto Quintanarroense de la Mujer (IQM) capacitó a funcionariado público del Instituto de Capacitación para el trabajo en el tema: "Trata de personas". Lo anterior, en el marco del Taller de empoderamiento y liderazgo de las mujeres.

Participantes	
Hombres	Mujeres
	30

IQM
INSTITUTO QUINTANARROENSE DE LA MUJER

Constancia de Asistencia a Actividades del PbR 2023

Persona responsable de la Actividad	Persona Titular de la Unidad Administrativa
Lcda. Karely Anahí Alvarez Pech **Analista Técnica**	**Lcda. Judith Yosajany González Padilla** **Directora de Prevención de la Violencia de Género**

HOJA DE

HOJA DE

Unidad responsable/ Delegación municipal:	Dirección de Prevención de la Violencia de Género	Nombre y/o tema de la actividad:	TRATA DE PERSONAS
Persona facilitadora o persona responsable directa de la actividad:	Karely Anahí Alvarez Pech	En su caso, institución que colabora en la actividad:	ICAT
Municipio y localidad en donde se realiza la actividad:	CHETUMAL, QPB	Lugar donde se realiza la actividad (sede):	SALA DE CAPACITACIÓN ICAT
		Clasificación de la Actividad: Curso, Taller, Conferencia, Plática, Atención Directa, Otro (describir brevemente):	CAPACITACIÓN
		Fecha y Hora de la Actividad:	28/09/2023

Su información es muy importante para el IQM, favor de escribir todos sus datos completos, sin abreviaturas y con letra legible de molde. En caso de que así se aplique a Usted, No deje espacios sin llenar

Nombre	Ocupación: Campesina(o) Autoempleada(o) Empleada(o) Obrera(o) Estudiante Labores del Hogar Otra (describir)	Municipio	Localidad	Rango de Edad 0-9	10-14	15-19	20-29	30-49	50-59	60 y +	Sexo: H-ombre M-ujer O-tro	Teléfono de contacto	Categorías específicas ¿Vives con alguna discapacidad?	¿Hablas lengua indígena?	¿Eres migrante?	¿Te consideras afrodescendiente?	Sin categoría específica	Para Mujeres únicamente ¿Eres jefa de familia?	¿Eres madre y menor de edad?
Ana Ayme Segovia Kng	Administración	O.P.B.	Chetumal					X			M	9831846084	NO	NO	NO	NO		NO	NO
Carmen Jesús Vázquez Moreno	Planeación	Othon P. B	Chetumal.						X		M	9837329418	NO	NO	NO	NO		Sí	NO
Ana Delmy Jiménez Pérez	Servicios Escolares	O.P.B	Chetumal					X			M	9831558845	NO	NO	NO	NO		Sí	
Areymi Vicenta Chulim Ku	Empleada	O. P. B	Chetumal					X			M	9831556107	NO	NO	NO	NO		Sí	NO
Maria Cruz Jurita Garcia	Empleada	O. P. B.	Chetumal					X			M	9831321416	NO	NO	NO	NO		Sí	NO
Gabriela Vargas Laguardia	Empleada	O.P.B.	Chetumal					X			M	9831100550	NO	NO	NO	NO		SI	NO
Aida Patricia Wan Fuentes	Empleada	O.P.B.	Chetumal					X			M	9831024556	NO	NO	NO	NO		Sí	NO
Estefanía Baca Minger	Empleada	O.P.B.	Chetumal					X			M	9831655273	NO	NO	NO	NO		SI	NO
ILSE LOREINA ORTIZ ESQUIVEL	EMPLEADA	OPB	CHETUMAL					X			M	9831117592	NO	NO	NO	NO		SI	NO
Rubiceli Ac Suárez	Empleada	O.P.B	Chetumal					X			M	9831356224	No	No	No	No		Sí	No
Teresa de Jesús Castillo Conrrado	Empleada	O.P.B	Chetumal						X		M	9831101018	NO	NO	NO	NO		SI	NO

Aviso de Privacidad: En cumplimiento a la Ley General de Protección de Datos Personales en Posesión de Sujetos Obligados y la Ley de Protección de Datos Personales en Posesión de Sujetos Obligados para el Estado de Quintana Roo, el Instituto Quintanarroense de la Mujer en su calidad de Sujeto Obligado informa que es responsabilidad del tratamiento de los Datos Personales que nos proporcione, los cuales serán protegidos de conformidad a lo dispuesto en la citada Ley y demás normatividad que resulte aplicable. Los Datos legales y seguridad con que cuenta para proteger los datos personales que se hayan recabado. Para mayor detalle consulte, nuestro aviso de privacidad integral en qroo.gob.mx/iqm en la sección de avisos de privacidad.

Lcda. Karely Anahí Alvarez Pech
Facilitadora

TOTAL
30 MUJERES

Nombre y cargo completos y firma de la Persona Titular de la Unidad Responsable/Delegación Municipal.

Unidad responsable/ Delegación municipal:	Dirección de Prevención de la Violencia de Género	Nombre y/o tema de la actividad:	TRATA DE PERSONAS
Persona facilitadora o persona responsable directa de la actividad:	Karely Anahi Alvarez Pech	En su caso, institución que colabora en la actividad:	ICAT
Municipio y localidad en donde se realiza la actividad:	CHETUMAL, QRB	Lugar donde se realiza la actividad (sede):	SALA DE CAPACITACIÓN
		Clasificación de la Actividad: Curso, Taller, Conferencia, Plática, Atención Directa, Otro (describir brevemente):	CAPACITACIÓN
		Fecha y Hora de la Actividad:	28/09/2023

HOJA DE

Su información es muy importante para el IQM, favor de escribir todos sus datos completos, sin abreviaturas y con letra legible de molde. En caso de que así se aplique a Usted, No deje espacios sin llenar

Nombre	Ocupación: Campesina(o) Autoempleada(o) Empleada(o) Obrera(o) Estudiante Labores del Hogar Otra (describir)	Municipio	Localidad	Rango de Edad: 0-9	10-14	15-19	20-29	30-49	50-59	60 y +	Sexo: H-ombre M-ujer O-tro	Teléfono de contacto	Categorías específicas: ¿Vives con alguna discapacidad?	¿Hablas lengua indígena?	¿Eres migrante?	¿Te consideras afrodescendiente?	Sin categoría específica	Para Mujeres únicamente: ¿Eres jefa de familia?	¿Eres madre y menor de edad?
Lizbeth del Rosario Maldonado Quijano	Empleada	Othon P. Blanco	Chetumal					X			M	9831025122	NO	NO	NO	NO		Sí	NO
María Guadalupe Coh León	Empleada	Othon P Blanco	Chetumal						X		M	9831680743	NO	NO	NO	NO		SI	NO
Claudia Aide Pérez	Empleada	Othon P.B.	Chetumal						X		M	9831176683	NO	NO	NO	NO		Sí	NO
Rosa Maritza García Gamboa	Empleada	Othon P. Blanco	Chetumal							X	M	9831355039	NO	NO	NO	NO		Sí	No
Mayarin Rosario Sánchez Rodríguez	Empleada	Othon P. Blanco	Chetumal						X			9831140212	NO	NO	NO	NO		Sí	No
Vilma del S. Ongay Garcia	Empleada	Othon P Blanco	Chetumal							X	M	9831408412	no	no	no	no		Sí	no
Andrea Nayeli Bravo	Empleada	Othon P Blanco	Chetumal					x			M	9831573360	no	no	no	no		no	no
Ariana Rivas Lizardo	empleada	Othon P Blanco	chetumal					x			M	9831830520	no	no	no	no		no	no
Maria Magdalena Higuera Dzib	Empleada	Othon P Blanco	Chetumal				x				M	9831192461	NO	NO	NO	NO		SI	SI
Mónica Elizabeth Rosado Alegar	Empleada	Othon P Blanco	Chetumal					X			M	9831123376	NO	NO	NO	NO		Sí	NO

Aviso de Privacidad: En cumplimiento a la Ley General de Protección de Datos Personales en Posesión de Sujetos Obligados y la Ley de Protección de Datos Personales en Posesión de Sujetos Obligados para el Estado de Quintana Roo, el Instituto Quintanarroense de la Mujer en su calidad de Sujeto Obligado informa que es responsabilidad del tratamiento de los Datos Personales que nos proporcione, los cuales serán protegidos en conformidad a lo dispuesto en la citada ley y demás normatividad que resulte aplicable. Los Datos legales y seguros de información que protegen los datos personales que se hayan recabado. Para mayor detalle consulte, nuestro aviso de privacidad integral en qroo.gob.mx/iqm en la sección de avisos de privacidad.

Lcda. Karely Anahi Alvarez Pech
Facilitadora

Nombre y cargo completos y firma de la Persona Titular de la Unidad Responsable/Delegación Municipal:

Unidad responsable/ Delegación municipal:	Dirección de Prevención de la Violencia de Género	Nombre y/o tema de la actividad:	TRATA DE PERSONAS
Persona facilitadora o persona responsable directa de la actividad:	Karely Anahi Alvarez Pech	En su caso, Institución que colabora en la actividad:	ICAT
Municipio y localidad en donde se realiza la actividad:	CHETUMAL, QRB	Lugar donde se realiza la actividad (sede):	SALA DE CAPACITACIÓN ICAT
		Clasificación de la Actividad: Curso, Taller, Conferencia, Plática, Atención Directa, Otro (describir brevemente):	CAPACITACIÓN
		Fecha y Hora de la Actividad:	28/09/2023

HOJA DE

Su información es muy importante para el IQM, favor de escribir todos sus datos completos, sin abreviaturas y con letra legible de molde. En caso de que así se aplique a Usted, No deje espacios sin llenar

Nombre	Ocupación: Campesina(o) Autoempleada(o) Empleada(o) Obrera(o) Estudiante Labores del Hogar Otra (describir)	Municipio	Localidad	Rango de Edad 0-9	10-14	15-19	20-29	30-49	50-59	60 y +	Sexo: H-ombre M-ujer O-tro	Teléfono de contacto	Categorías específicas ¿Vives con alguna discapacidad?	¿Hablas lengua indígena?	¿Eres migrante?	¿Te consideras afrodescendiente?	Sin categoría específica	Para Mujeres únicamente ¿Eres jefa de familia?	¿Eres madre y menor de edad?
Minda del Socorro Escalante López	Empleada	QRB	Chetumal					✓			M	9831388241	NO	NO	NO	NO		Si	Si
Sheila Candelaria Higera Ricardez	Empleada	QRB	Chetumal				✓				M	9831066381	NO	NO	NO	NO		NO	NO
Cinthy Cruz Gutiérrez	Empleada	QRB	Chetumal					✓			M	9838672062	NO	NO	NO	NO		SI	
Mona del Sol Alonzo Martin	Empleada	QRB	Chetumal				✓				M	9831587297	NO	NO	NO	NO		NO	NO
ROSI Claudette Espinosa Rueda	Empleada	QRB	Chetumal					✓			M	9831078204	NO	NO	NO	NO		SI	NO
Lizbeth America Xiloca Mendoza	Empleada	QRB	Chetumal						✓		M	9831209234	NO	NO	NO	NO		Si	NO
Rosa Veronica Canul Ku	Empleada	C.P.B.	Chetumal							✓	M	9831265202	NO	NO	NO	NO		SI	NO
GLADYS Salvador Figueroa Reyes Chacon		C.P.B.	CHETUMAL							✓	M	9831557636	NO	NO	NO	NO		SI	NO
Martha Alicia Castillo Chuc	Empleada	C.P.B	Chetumal						✓		M	9831403968	No	No	No	No		Si	No

Aviso de Privacidad: En cumplimiento a la Ley General de Protección de Datos Personales en Posesión de Sujetos Obligados y la Ley de Protección de Datos Personales en Posesión de Sujetos Obligados para el Estado de Quintana Roo, el Instituto Quintanarroense de la Mujer en su calidad de Sujeto Obligado informa que es responsabilidad del tratamiento de los Datos Personales que nos proporcione, los cuales serán protegidos de conformidad a lo dispuesto en la citada Ley y demás normatividad que resulte aplicable, con Datos legales y técnicos suficientes para proteger los datos personales que se hayan recabado. Para mayor detalle consulte, nuestro aviso de privacidad integral en iqm.gob.mx/iqm en la sección de avisos de privacidad.

Lcda. Karely Anahi Alvarez Pech
Facilitadora

Nombre y cargo completos y firma de la Persona Titular de la Unidad Responsable/Delegación Municipal:

CEDULA DE VALIDACIÓN

PROGRAMA PRESUPUESTARIO
E011 IGUALDAD SUSTANTIVA Y NO VIOLENCIA CONTRA NIÑAS Y MUJERES
COMPONENTE
C04 CAPACITACIÓN A PERSONAS DE 10 AÑOS Y MÁS SOBRE LA IGUALDAD SUSTANTIVA Y LA PREVENCIÓN DE LA VIOLENCIA DE GÉNERO IMPARTIDA
ACTIVIDAD
CAPACITACIÓN PARA LA PREVENCIÓN DE LAS VIOLENCIAS CONTRA MUJERES, NIÑAS Y ADOLESCENTES
FOLIO Y ACCION
1077 - CAPACITACIÓN PARA LA PREVENCIÓN DE LAS VIOLENCIAS CONTRA MUJERES, NIÑAS Y ADOLESCENTES
INDICADOR
INDPPE011C04A01 - PORCENTAJE DE PERSONAS DE 10 AÑOS Y MÁS CAPACITADAS PARA LA PREVENCIÓN DE LA VIOLENCIA DE GÉNERO

LUGAR	
LOCALIDAD	REG 94
MUNICIPIO	BENITO JUAREZ

BENEFICIARIOS	
MUJERES	11
HOMBRES	0

HAGO CONSTAR QUE LOS DATOS ANTERIORES SON CORRECTOS

Y SE APEGAN AL DESARROLLO DE ACTIVIDAD INFORMADA

Validó

Lcda. Judith Yosajani González Padilla
Directora de Prevención de
la Violencia de Género

DENIA DE YTA BAUTISTA

COORDINADOR MUNICIPAL IQM BJ

LCDA. DENIA DE YTA BAUTISTA#DELEGADA BENITO JUÁREZ@2023-09-04$6 pm&

*BENITO JUAREZ//http://sistemas.iqm.gob.mx/siprosa/catalogos/a_acciones2/fpdf/tuto5.php?process=1077

Gobierno del Estado de Quintana Roo
Instituto Quintanarroense de la Mujer
Programa basado en Resultados 2023

Constancia de Asistencia a Actividades del PbR 2023

Unidad Administrativa:	**Coordinación Benito Juárez**
Lugar y Fecha:	**Región 94** **4 de septiembre de 2023**
Actividad PbR:	**Capacitación para la prevención de las violencias contra mujeres, niñas y adolescentes**
Descripción breve de la Acción Realizada:	**Se impartió la sesión del taller denominado "Conoce y gestiona tus emociones"**

Descripción breve de la Población asistente a la Actividad PbR realizada

Esta actividad estuvo dirigida a las vecinas de la región 94 del municipio de Benito Juárez.

Participantes	
Mujeres	**Hombres**
11	**0**

Persona responsable de la Actividad	Persona Titular de la Unidad Administrativa
LAURA IVETH GARCIA GAMBOA	

IQM INSTITUTO QUINTANARROENSE DE LA MUJER

Constancia de Asistencia a Actividades del PbR 2023

	COORDINACIÓN MUNICIPAL DE BENITO JUÁREZ MTRA. DENIA DE YTA BAUTISTA
PSICOLOGA Nombre, Cargo y Firma	COORDINADORA MUNICIPAL Nombre, Cargo y Firma

CEDULA DE VALIDACIÓN

PROGRAMA PRESUPUESTARIO
E011 IGUALDAD SUSTANTIVA Y NO VIOLENCIA CONTRA NIÑAS Y MUJERES
COMPONENTE
C04 CAPACITACIÓN A PERSONAS DE 10 AÑOS Y MÁS SOBRE LA IGUALDAD SUSTANTIVA Y LA PREVENCIÓN DE LA VIOLENCIA DE GÉNERO IMPARTIDA
ACTIVIDAD
CAPACITACIÓN PARA LA PREVENCIÓN DE LAS VIOLENCIAS CONTRA MUJERES, NIÑAS Y ADOLESCENTES
FOLIO Y ACCION
1078 - CAPACITACIÓN PARA LA PREVENCIÓN DE LAS VIOLENCIAS CONTRA MUJERES, NIÑAS Y ADOLESCENTES
INDICADOR
INDPPE011C04A01 - PORCENTAJE DE PERSONAS DE 10 AÑOS Y MÁS CAPACITADAS PARA LA PREVENCIÓN DE LA VIOLENCIA DE GÉNERO

LUGAR	
LOCALIDAD	SM 510
MUNICIPIO	BENITO JUAREZ

BENEFICIARIOS	
MUJERES	15
HOMBRES	0

HAGO CONSTAR QUE LOS DATOS ANTERIORES SON CORRECTOS

Y SE APEGAN AL DESARROLLO DE ACTIVIDAD INFORMADA

Validó

Lcda. Judith Yosajani González Padilla
Directora de Prevención de
la Violencia de Género

DENIA DE YTA BAUTISTA

COORDINADOR MUNICIPAL IQM BJ

LCDA. DENIA DE YTA BAUTISTA#DELEGADA BENITO JUÁREZ@2023-09-06$9 am&

*BENITO JUAREZ//http://sistemas.iqm.gob.mx/siprosa/catalogos/a_acciones2/fpdf/tuto5.php?process=1078

IQM
INSTITUTO
QUINTANARROENSE
DE LA MUJER

Constancia de Asistencia a Actividades del PbR 2023

Unidad Administrativa:	**Coordinación Benito Juárez**
Lugar y Fecha:	**SM 510** **6 de septiembre de 2023**
Actividad PbR:	**Capacitación para la prevención de las violencias contra mujeres, niñas y adolescentes**
Descripción breve de la Acción Realizada:	**Se impartió la sesión del taller denominado "Autoestima, amor propio y autocuidado"**

Descripción breve de la Población asistente a la Actividad PbR realizada

Esta actividad estuvo dirigida a las vecinas de la sm 510 del municipio de Benito Juárez.

Participantes	
Mujeres	**Hombres**
15	**0**

Constancia de Asistencia a Actividades del PbR 2023

Persona responsable de la Actividad	Persona Titular de la Unidad Administrativa
LAURA IVETH GARCIA GAMBOA	COORDINACIÓN MUNICIPAL DE BENITO JUÁREZ MTRA. DENIA DE YTA BAUTISTA
PSICOLOGA Nombre, Cargo y Firma	COORDINADORA MUNICIPAL Nombre, Cargo y Firma

CEDULA DE VALIDACIÓN

PROGRAMA PRESUPUESTARIO
E011 IGUALDAD SUSTANTIVA Y NO VIOLENCIA CONTRA NIÑAS Y MUJERES
COMPONENTE
C04 CAPACITACIÓN A PERSONAS DE 10 AÑOS Y MÁS SOBRE LA IGUALDAD SUSTANTIVA Y LA PREVENCIÓN DE LA VIOLENCIA DE GÉNERO IMPARTIDA
ACTIVIDAD
CAPACITACIÓN PARA LA PREVENCIÓN DE LAS VIOLENCIAS CONTRA MUJERES, NIÑAS Y ADOLESCENTES
FOLIO Y ACCION
1079 - CAPACITACIÓN PARA LA PREVENCIÓN DE LAS VIOLENCIAS CONTRA MUJERES, NIÑAS Y ADOLESCENTES
INDICADOR
INDPPE011C04A01 - PORCENTAJE DE PERSONAS DE 10 AÑOS Y MÁS CAPACITADAS PARA LA PREVENCIÓN DE LA VIOLENCIA DE GÉNERO

LUGAR	
LOCALIDAD	REGIÓN 221
MUNICIPIO	BENITO JUAREZ

BENEFICIARIOS	
MUJERES	7
HOMBRES	0

HAGO CONSTAR QUE LOS DATOS ANTERIORES SON CORRECTOS

Y SE APEGAN AL DESARROLLO DE ACTIVIDAD INFORMADA

Validó

Lcda. Judith Yosajani González Padilla
Directora de Prevención de
la Violencia de Género

DENIA DE YTA BAUTISTA

COORDINADOR MUNICIPAL IQM BJ

LCDA. DENIA DE YTA BAUTISTA#DELEGADA BENITO JUÁREZ@2023-09-06$5 pm&

*BENITO JUAREZ//http://sistemas.iqm.gob.mx/siprosa/catalogos/a_acciones2/fpdf/tuto5.php?process=1079

Gobierno del Estado de Quintana Roo
Instituto Quintanarroense de la Mujer
Programa basado en Resultados 2023

Constancia de Asistencia a Actividades del PbR 2023

Unidad Administrativa:	**Coordinación Benito Juárez**
Lugar y Fecha:	**Región 221** **6 de septiembre de 2023**
Actividad PbR:	**Capacitación para la prevención de las violencias contra mujeres, niñas y adolescentes**
Descripción breve de la Acción Realizada:	**Se impartió la sesión del taller denominado "Autoestima, amor propio y autocuidado"**

Descripción breve de la Población asistente a la Actividad PbR realizada

Esta actividad estuvo dirigida a las vecinas de la región 221 del municipio de Benito Juárez.

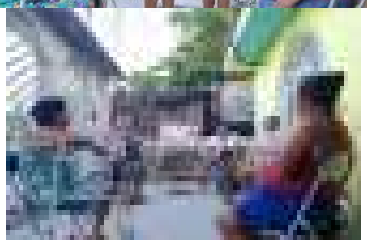

Participantes	
Mujeres	**Hombres**
7	**0**

Persona responsable de la Actividad	Persona Titular de la Unidad Administrativa
LAURA IVETH GARCIA GAMBOA	

IQM INSTITUTO QUINTANARROENSE DE LA MUJER

Constancia de Asistencia a Actividades del PbR 2023

	IQM INSTITUTO QUINTANARROENSE DE LA MUJER **COORDINACIÓN MUNICIPAL DE BENITO JUÁREZ** MTRA. DENIA DE YTA BAUTISTA
PSICOLOGA Nombre, Cargo y Firma	COORDINADORA MUNICIPAL Nombre, Cargo y Firma

CEDULA DE VALIDACIÓN

PROGRAMA PRESUPUESTARIO
E011 IGUALDAD SUSTANTIVA Y NO VIOLENCIA CONTRA NIÑAS Y MUJERES
COMPONENTE
C04 CAPACITACIÓN A PERSONAS DE 10 AÑOS Y MÁS SOBRE LA IGUALDAD SUSTANTIVA Y LA PREVENCIÓN DE LA VIOLENCIA DE GÉNERO IMPARTIDA
ACTIVIDAD
CAPACITACIÓN PARA LA PREVENCIÓN DE LAS VIOLENCIAS CONTRA MUJERES, NIÑAS Y ADOLESCENTES
FOLIO Y ACCION
1080 - CAPACITACIÓN PARA LA PREVENCIÓN DE LAS VIOLENCIAS CONTRA MUJERES, NIÑAS Y ADOLESCENTES
INDICADOR
INDPPE011C04A01 - PORCENTAJE DE PERSONAS DE 10 AÑOS Y MÁS CAPACITADAS PARA LA PREVENCIÓN DE LA VIOLENCIA DE GÉNERO

LUGAR	
LOCALIDAD	REGIÓN 235
MUNICIPIO	BENITO JUAREZ

BENEFICIARIOS	
MUJERES	11
HOMBRES	0

HAGO CONSTAR QUE LOS DATOS ANTERIORES SON CORRECTOS

Y SE APEGAN AL DESARROLLO DE ACTIVIDAD INFORMADA

Validó

Lcda. Judith Yosajani González Padilla
Directora de Prevención de
la Violencia de Género

DENIA DE YTA BAUTISTA

COORDINADOR MUNICIPAL IQM BJ

LCDA. DENIA DE YTA BAUTISTA#DELEGADA BENITO JUÁREZ@2023-09-07$3 pm&

*BENITO JUAREZ//http://sistemas.iqm.gob.mx/siprosa/catalogos/a_acciones2/fpdf/tuto5.php?process=1080

Constancia de Asistencia a Actividades del PbR 2023

Unidad Administrativa:	**Coordinación Benito Juárez**
Lugar y Fecha:	**Región 235** **7 de septiembre de 2023**
Actividad PbR:	**Capacitación para la prevención de las violencias contra mujeres, niñas y adolescentes**
Descripción breve de la Acción Realizada:	**Se impartió la sesión del taller denominado "Autoestima, amor propio y autocuidado"**

Descripción breve de la Población asistente a la Actividad PbR realizada

Esta actividad estuvo dirigida a las vecinas de la región 235 del municipio de Benito Juárez.

Participantes	
Mujeres	**Hombres**
11	**0**

Persona responsable de la Actividad	Persona Titular de la Unidad Administrativa

Constancia de Asistencia a Actividades del PbR 2023

LAURA IVETH GARCIA GAMBOA	COORDINACIÓN MUNICIPAL DE BENITO JUÁREZ MTRA. DENIA DE YTA BAUTISTA
PSICOLOGA Nombre, Cargo y Firma	COORDINADORA MUNICIPAL Nombre, Cargo y Firma

CEDULA DE VALIDACIÓN

PROGRAMA PRESUPUESTARIO
E011 IGUALDAD SUSTANTIVA Y NO VIOLENCIA CONTRA NIÑAS Y MUJERES
COMPONENTE
C04 CAPACITACIÓN A PERSONAS DE 10 AÑOS Y MÁS SOBRE LA IGUALDAD SUSTANTIVA Y LA PREVENCIÓN DE LA VIOLENCIA DE GÉNERO IMPARTIDA
ACTIVIDAD
CAPACITACIÓN PARA LA PREVENCIÓN DE LAS VIOLENCIAS CONTRA MUJERES, NIÑAS Y ADOLESCENTES
FOLIO Y ACCION
1081 - CAPACITACIÓN PARA LA PREVENCIÓN DE LAS VIOLENCIAS CONTRA MUJERES, NIÑAS Y ADOLESCENTES
INDICADOR
INDPPE011C04A01 - PORCENTAJE DE PERSONAS DE 10 AÑOS Y MÁS CAPACITADAS PARA LA PREVENCIÓN DE LA VIOLENCIA DE GÉNERO

LUGAR	
LOCALIDAD	CENTRO DE ARTES Y OFICIOS
MUNICIPIO	BENITO JUAREZ

BENEFICIARIOS	
MUJERES	13
HOMBRES	0

HAGO CONSTAR QUE LOS DATOS ANTERIORES SON CORRECTOS

Y SE APEGAN AL DESARROLLO DE ACTIVIDAD INFORMADA

Validó

Lcda. Judith Yosajani González Padilla
Directora de Prevención de
la Violencia de Género

DENIA DE YTA BAUTISTA

COORDINADOR MUNICIPAL IQM BJ

LCDA. DENIA DE YTA BAUTISTA#DELEGADA BENITO JUÁREZ@2023-09-08$4 pm&

*BENITO JUAREZ//http://sistemas.iqm.gob.mx/siprosa/catalogos/a_acciones2/fpdf/tuto5.php?process=1081

Gobierno del Estado de Quintana Roo
Instituto Quintanarroense de la Mujer
Programa basado en Resultados 2023

Constancia de Asistencia a Actividades del PbR 2023

Unidad Administrativa:	**Coordinación Benito Juárez**
Lugar y Fecha:	**Centro de Artes y Oficios El Faro sm 259 8 de septiembre de 2023**
Actividad PbR:	**Capacitación para la prevención de las violencias contra mujeres, niñas y adolescentes**
Descripción breve de la Acción Realizada:	**Se impartió la sesión del taller denominado "Cierre de ciclos"**

Descripción breve de la Población asistente a la Actividad PbR realizada

Esta actividad estuvo dirigida a la población del Centro de Artes y Oficios El Faro de la sm 259 del municipio de Benito Juárez.

Participantes	
Mujeres	**Hombres**
13	**0**

Persona responsable de la Actividad	Persona Titular de la Unidad Administrativa
LAURA IVETH GARCIA GAMBOA	COORDINACIÓN MUNICIPAL DE BENITO JUÁREZ

INSTITUTO QUINTANARROENSE DE LA MUJER

Constancia de Asistencia a Actividades del PbR 2023

	MTRA. DENIA DE YTA BAUTISTA
PSICOLOGA **Nombre, Cargo y Firma**	**COORDINADORA MUNICIPAL** **Nombre, Cargo y Firma**

CEDULA DE VALIDACIÓN

PROGRAMA PRESUPUESTARIO
E011 IGUALDAD SUSTANTIVA Y NO VIOLENCIA CONTRA NIÑAS Y MUJERES
COMPONENTE
C04 CAPACITACIÓN A PERSONAS DE 10 AÑOS Y MÁS SOBRE LA IGUALDAD SUSTANTIVA Y LA PREVENCIÓN DE LA VIOLENCIA DE GÉNERO IMPARTIDA
ACTIVIDAD
CAPACITACIÓN PARA LA PREVENCIÓN DE LAS VIOLENCIAS CONTRA MUJERES, NIÑAS Y ADOLESCENTES
FOLIO Y ACCION
1082 - CAPACITACIÓN PARA LA PREVENCIÓN DE LAS VIOLENCIAS CONTRA MUJERES, NIÑAS Y ADOLESCENTES
INDICADOR
INDPPE011C04A01 - PORCENTAJE DE PERSONAS DE 10 AÑOS Y MÁS CAPACITADAS PARA LA PREVENCIÓN DE LA VIOLENCIA DE GÉNERO

LUGAR	
LOCALIDAD	COLONIA REGIÓN 94
MUNICIPIO	BENITO JUAREZ

BENEFICIARIOS	
MUJERES	11
HOMBRES	0

HAGO CONSTAR QUE LOS DATOS ANTERIORES SON CORRECTOS

Y SE APEGAN AL DESARROLLO DE ACTIVIDAD INFORMADA

Validó

Lcda. Judith Yosajani González Padilla
Directora de Prevención de
la Violencia de Género

DENIA DE YTA BAUTISTA

COORDINADOR MUNICIPAL IQM BJ

LCDA. DENIA DE YTA BAUTISTA#DELEGADA BENITO JUÁREZ@2023-09-11$6 pm&

*BENITO JUAREZ//http://sistemas.iqm.gob.mx/siprosa/catalogos/a_acciones2/fpdf/tuto5.php?process=1082

Constancia de Asistencia a Actividades del PbR 2023

Unidad Administrativa:	**Coordinación Benito Juárez**
Lugar y Fecha:	**Región 94** **11 de septiembre de 2023**
Actividad PbR:	**Capacitación para la prevención de las violencias contra mujeres, niñas y adolescentes**
Descripción breve de la Acción Realizada:	**Se impartió la sesión del taller denominado "Conoce y gestiona tus emociones"**

Descripción breve de la Población asistente a la Actividad PbR realizada

Esta actividad estuvo dirigida a las vecinas de la región 94 del municipio de Benito Juárez.

Participantes	
Mujeres	**Hombres**
11	**0**

Persona responsable de la Actividad	Persona Titular de la Unidad Administrativa
LAURA IVETH GARCIA GAMBOA	

Constancia de Asistencia a Actividades del PbR 2023

	IQM INSTITUTO QUINTANARROENSE DE LA MUJER **COORDINACIÓN MUNICIPAL DE BENITO JUÁREZ** MTRA. DENIA DE YTA BAUTISTA
PSICOLOGA Nombre, Cargo y Firma	COORDINADORA MUNICIPAL Nombre, Cargo y Firma

CEDULA DE VALIDACIÓN

PROGRAMA PRESUPUESTARIO
E011 IGUALDAD SUSTANTIVA Y NO VIOLENCIA CONTRA NIÑAS Y MUJERES
COMPONENTE
C04 CAPACITACIÓN A PERSONAS DE 10 AÑOS Y MÁS SOBRE LA IGUALDAD SUSTANTIVA Y LA PREVENCIÓN DE LA VIOLENCIA DE GÉNERO IMPARTIDA
ACTIVIDAD
CAPACITACIÓN PARA LA PREVENCIÓN DE LAS VIOLENCIAS CONTRA MUJERES, NIÑAS Y ADOLESCENTES
FOLIO Y ACCION
1082 - CAPACITACIÓN PARA LA PREVENCIÓN DE LAS VIOLENCIAS CONTRA MUJERES, NIÑAS Y ADOLESCENTES
INDICADOR
INDPPE011C04A01 - PORCENTAJE DE PERSONAS DE 10 AÑOS Y MÁS CAPACITADAS PARA LA PREVENCIÓN DE LA VIOLENCIA DE GÉNERO

LUGAR	
LOCALIDAD	COLONIA REGIÓN 94
MUNICIPIO	BENITO JUAREZ

BENEFICIARIOS	
MUJERES	13
HOMBRES	0

HAGO CONSTAR QUE LOS DATOS ANTERIORES SON CORRECTOS

Y SE APEGAN AL DESARROLLO DE ACTIVIDAD INFORMADA

Validó

Lcda. Judith Yosajani González Padilla
Directora de Prevención de
la Violencia de Género

DENIA DE YTA BAUTISTA

COORDINADOR MUNICIPAL IQM BJ

LCDA. DENIA DE YTA BAUTISTA#DELEGADA BENITO JUÁREZ@2023-09-11$6 pm&

*BENITO JUAREZ//http://sistemas.iqm.gob.mx/siprosa/catalogos/a_acciones2/fpdf/tuto5.php?process=1082

Gobierno del Estado de Quintana Roo
Instituto Quintanarroense de la Mujer
Programa basado en Resultados 2023

Constancia de Asistencia a Actividades del PbR 2023

Unidad Administrativa:	**Coordinación Benito Juárez**
Lugar y Fecha:	**SM 510** **13 de septiembre de 2023**
Actividad PbR:	**Capacitación para la prevención de las violencias contra mujeres, niñas y adolescentes**
Descripción breve de la Acción Realizada:	**Se impartió la sesión del taller denominado "Conociendo y gestionando mis emociones"**

Descripción breve de la Población asistente a la Actividad PbR realizada

Esta actividad estuvo dirigida a las vecinas de la sm 510 del municipio de Benito Juárez.

Participantes	
Mujeres	**Hombres**
13	**0**

Persona responsable de la Actividad	Persona Titular de la Unidad Administrativa
LAURA IVETH GARCIA GAMBOA	

Constancia de Asistencia a Actividades del PbR 2023

	COORDINACIÓN MUNICIPAL DE BENITO JUÁREZ MTRA. DENIA DE YTA BAUTISTA
PSICOLOGA Nombre, Cargo y Firma	COORDINADORA MUNICIPAL Nombre, Cargo y Firma

CEDULA DE VALIDACIÓN

PROGRAMA PRESUPUESTARIO
E011 IGUALDAD SUSTANTIVA Y NO VIOLENCIA CONTRA NIÑAS Y MUJERES
COMPONENTE
C04 CAPACITACIÓN A PERSONAS DE 10 AÑOS Y MÁS SOBRE LA IGUALDAD SUSTANTIVA Y LA PREVENCIÓN DE LA VIOLENCIA DE GÉNERO IMPARTIDA
ACTIVIDAD
CAPACITACIÓN PARA LA PREVENCIÓN DE LAS VIOLENCIAS CONTRA MUJERES, NIÑAS Y ADOLESCENTES
FOLIO Y ACCION
1084 - CAPACITACIÓN PARA LA PREVENCIÓN DE LAS VIOLENCIAS CONTRA MUJERES, NIÑAS Y ADOLESCENTES
INDICADOR
INDPPE011C04A01 - PORCENTAJE DE PERSONAS DE 10 AÑOS Y MÁS CAPACITADAS PARA LA PREVENCIÓN DE LA VIOLENCIA DE GÉNERO

LUGAR	
LOCALIDAD	REGIÓN 221
MUNICIPIO	BENITO JUAREZ

BENEFICIARIOS	
MUJERES	5
HOMBRES	0

HAGO CONSTAR QUE LOS DATOS ANTERIORES SON CORRECTOS

Y SE APEGAN AL DESARROLLO DE ACTIVIDAD INFORMADA

Validó

Lcda. Judith Yosajani González Padilla
Directora de Prevención de
la Violencia de Género

DENIA DE YTA BAUTISTA

COORDINADOR MUNICIPAL IQM BJ

LCDA. DENIA DE YTA BAUTISTA#DELEGADA BENITO JUÁREZ@2023-09-13$5pm&

*BENITO JUAREZ//http://sistemas.iqm.gob.mx/siprosa/catalogos/a_acciones2/fpdf/tuto5.php?process=1084

Constancia de Asistencia a Actividades del PbR 2023

Unidad Administrativa:	**Coordinación Benito Juárez**
Lugar y Fecha:	**Región 221** **13 de septiembre de 2023**
Actividad PbR:	**Capacitación para la prevención de las violencias contra mujeres, niñas y adolescentes**
Descripción breve de la Acción Realizada:	**Se impartió la sesión del taller denominado "Autoestima, amor propio y autocuidado"**

Descripción breve de la Población asistente a la Actividad PbR realizada

Esta actividad estuvo dirigida a las vecinas de la región 221 del municipio de Benito Juárez.

Participantes	
Mujeres	**Hombres**
5	**0**

Persona responsable de la Actividad	Persona Titular de la Unidad Administrativa
LAURA IVETH GARCIA GAMBOA	

Constancia de Asistencia a Actividades del PbR 2023

	IQM INSTITUTO QUINTANARROENSE DE LA MUJER **COORDINACIÓN MUNICIPAL DE BENITO JUÁREZ** **MTRA. DENIA DE YTA BAUTISTA**
PSICOLOGA **Nombre, Cargo y Firma**	**COORDINADORA MUNICIPAL** **Nombre, Cargo y Firma**

CEDULA DE VALIDACIÓN

PROGRAMA PRESUPUESTARIO
E011 IGUALDAD SUSTANTIVA Y NO VIOLENCIA CONTRA NIÑAS Y MUJERES
COMPONENTE
C04 CAPACITACIÓN A PERSONAS DE 10 AÑOS Y MÁS SOBRE LA IGUALDAD SUSTANTIVA Y LA PREVENCIÓN DE LA VIOLENCIA DE GÉNERO IMPARTIDA
ACTIVIDAD
CAPACITACIÓN PARA LA PREVENCIÓN DE LAS VIOLENCIAS CONTRA MUJERES, NIÑAS Y ADOLESCENTES
FOLIO Y ACCION
1085 - CAPACITACIÓN PARA LA PREVENCIÓN DE LAS VIOLENCIAS CONTRA MUJERES, NIÑAS Y ADOLESCENTES
INDICADOR
INDPPE011C04A01 - PORCENTAJE DE PERSONAS DE 10 AÑOS Y MÁS CAPACITADAS PARA LA PREVENCIÓN DE LA VIOLENCIA DE GÉNERO

LUGAR	
LOCALIDAD	REGIÓN 94
MUNICIPIO	BENITO JUAREZ

BENEFICIARIOS	
MUJERES	11
HOMBRES	0

HAGO CONSTAR QUE LOS DATOS ANTERIORES SON CORRECTOS

Y SE APEGAN AL DESARROLLO DE ACTIVIDAD INFORMADA

Validó

Lcda. Judith Yosajani González Padilla
Directora de Prevención de
la Violencia de Género

DENIA DE YTA BAUTISTA

COORDINADOR MUNICIPAL IQM BJ

LCDA. DENIA DE YTA BAUTISTA#DELEGADA BENITO JUÁREZ@2023-09-18$6pm&

*BENITO JUAREZ//http://sistemas.iqm.gob.mx/siprosa/catalogos/a_acciones2/fpdf/tuto5.php?process=1085

Constancia de Asistencia a Actividades del PbR 2023

Unidad Administrativa:	**Coordinación Benito Juárez**
Lugar y Fecha:	**Región 94** **18 de septiembre de 2023**
Actividad PbR:	**Capacitación para la prevención de las violencias contra mujeres, niñas y adolescentes**
Descripción breve de la Acción Realizada:	**Se impartió la sesión del taller denominado "Conoce y gestiona tus emociones"**

Descripción breve de la Población asistente a la Actividad PbR realizada

Esta actividad estuvo dirigida a las vecinas de la región 94 del municipio de Benito Juárez.

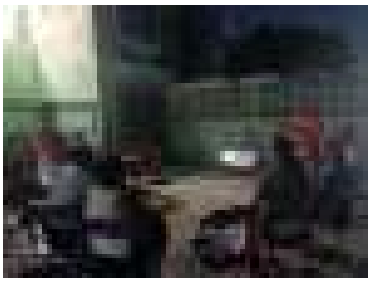

Participantes	
Mujeres	**Hombres**
11	**0**

Persona responsable de la Actividad	Persona Titular de la Unidad Administrativa
LAURA IVETH GARCIA GAMBOA	

Constancia de Asistencia a Actividades del PbR 2023

	COORDINACIÓN MUNICIPAL DE BENITO JUÁREZ MTRA. DENIA DE YTA BAUTISTA
PSICOLOGA Nombre, Cargo y Firma	COORDINADORA MUNICIPAL Nombre, Cargo y Firma

CEDULA DE VALIDACIÓN

PROGRAMA PRESUPUESTARIO
E011 IGUALDAD SUSTANTIVA Y NO VIOLENCIA CONTRA NIÑAS Y MUJERES
COMPONENTE
C04 CAPACITACIÓN A PERSONAS DE 10 AÑOS Y MÁS SOBRE LA IGUALDAD SUSTANTIVA Y LA PREVENCIÓN DE LA VIOLENCIA DE GÉNERO IMPARTIDA
ACTIVIDAD
CAPACITACIÓN PARA LA PREVENCIÓN DE LAS VIOLENCIAS CONTRA MUJERES, NIÑAS Y ADOLESCENTES
FOLIO Y ACCION
1086 - CAPACITACIÓN PARA LA PREVENCIÓN DE LAS VIOLENCIAS CONTRA MUJERES, NIÑAS Y ADOLESCENTES
INDICADOR
INDPPE011C04A01 - PORCENTAJE DE PERSONAS DE 10 AÑOS Y MÁS CAPACITADAS PARA LA PREVENCIÓN DE LA VIOLENCIA DE GÉNERO

LUGAR	
LOCALIDAD	SM 510
MUNICIPIO	BENITO JUAREZ

BENEFICIARIOS	
MUJERES	11
HOMBRES	0

HAGO CONSTAR QUE LOS DATOS ANTERIORES SON CORRECTOS

Y SE APEGAN AL DESARROLLO DE ACTIVIDAD INFORMADA

Validó

Lcda. Judith Yosajani González Padilla
Directora de Prevención de
la Violencia de Género

DENIA DE YTA BAUTISTA

COORDINADOR MUNICIPAL IQM BJ

LCDA. DENIA DE YTA BAUTISTA#DELEGADA BENITO JUÁREZ@2023-09-20$9am&

*BENITO JUAREZ//http://sistemas.iqm.gob.mx/siprosa/catalogos/a_acciones2/fpdf/tuto5.php?process=1086

Constancia de Asistencia a Actividades del PbR 2023

Unidad Administrativa:	**Coordinación Benito Juárez**
Lugar y Fecha:	**Sm 510** **20 de septiembre de 2023**
Actividad PbR:	**Capacitación para la prevención de las violencias contra mujeres, niñas y adolescentes**
Descripción breve de la Acción Realizada:	**Se impartió la sesión del taller denominado "Conoce y gestiona tus emociones"**

Descripción breve de la Población asistente a la Actividad PbR realizada

Esta actividad estuvo dirigida a las vecinas de la sm 510 del municipio de Benito Juárez.

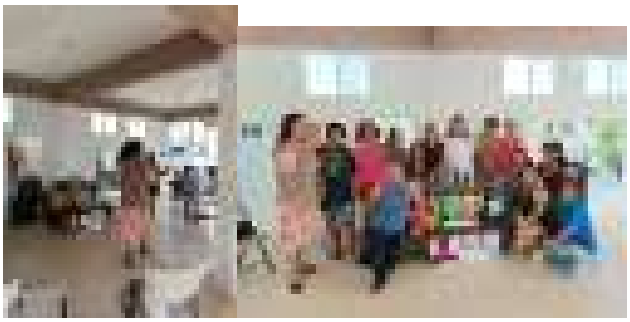

Participantes	
Mujeres	**Hombres**
11	**0**

Persona responsable de la Actividad	Persona Titular de la Unidad Administrativa
LAURA IVETH GARCIA GAMBOA	

Constancia de Asistencia a Actividades del PbR 2023

	IQM INSTITUTO QUINTANARROENSE DE LA MUJER COORDINACIÓN MUNICIPAL DE BENITO JUÁREZ MTRA. DENIA DE YTA BAUTISTA
PSICOLOGA Nombre, Cargo y Firma	COORDINADORA MUNICIPAL Nombre, Cargo y Firma

CEDULA DE VALIDACIÓN

PROGRAMA PRESUPUESTARIO
E011 IGUALDAD SUSTANTIVA Y NO VIOLENCIA CONTRA NIÑAS Y MUJERES
COMPONENTE
C04 CAPACITACIÓN A PERSONAS DE 10 AÑOS Y MÁS SOBRE LA IGUALDAD SUSTANTIVA Y LA PREVENCIÓN DE LA VIOLENCIA DE GÉNERO IMPARTIDA
ACTIVIDAD
CAPACITACIÓN PARA LA PREVENCIÓN DE LAS VIOLENCIAS CONTRA MUJERES, NIÑAS Y ADOLESCENTES
FOLIO Y ACCION
1087 - CAPACITACIÓN PARA LA PREVENCIÓN DE LAS VIOLENCIAS CONTRA MUJERES, NIÑAS Y ADOLESCENTES
INDICADOR
INDPPE011C04A01 - PORCENTAJE DE PERSONAS DE 10 AÑOS Y MÁS CAPACITADAS PARA LA PREVENCIÓN DE LA VIOLENCIA DE GÉNERO

LUGAR	
LOCALIDAD	CENTRO DE ARTES Y OFICIOS
MUNICIPIO	BENITO JUAREZ

BENEFICIARIOS	
MUJERES	30
HOMBRES	0

HAGO CONSTAR QUE LOS DATOS ANTERIORES SON CORRECTOS

Y SE APEGAN AL DESARROLLO DE ACTIVIDAD INFORMADA

Validó

Lcda. Judith Yosajani González Padilla
Directora de Prevención de
la Violencia de Género

DENIA DE YTA BAUTISTA

COORDINADOR MUNICIPAL IQM BJ

LCDA. DENIA DE YTA BAUTISTA#DELEGADA BENITO JUÁREZ@2023-09-21$4pm&

*BENITO JUAREZ//http://sistemas.iqm.gob.mx/siprosa/catalogos/a_acciones2/fpdf/tuto5.php?process=1087

Constancia de Asistencia a Actividades del PbR 2023

Unidad Administrativa:	**Coordinación Benito Juárez**
Lugar y Fecha:	**Centro de artes y oficios El Faro sm 259 21 de septiembre de 2023**
Actividad PbR:	**Capacitación para la prevención de las violencias contra mujeres, niñas y adolescentes**
Descripción breve de la Acción Realizada:	**Se impartió la sesión del taller denominado "Autoestima, amor propio y autocuidado"**

Descripción breve de la Población asistente a la Actividad PbR realizada

Esta actividad estuvo dirigida a las vecinas de la sm 259 en el centro de artes y oficios El Faro del municipio de Benito Juárez.

Participantes	
Mujeres	**Hombres**
30	**0**

Persona responsable de la Actividad	Persona Titular de la Unidad Administrativa
LAURA IVETH GARCIA GAMBOA	

Constancia de Asistencia a Actividades del PbR 2023

	IQM INSTITUTO QUINTANARROENSE DE LA MUJER COORDINACIÓN MUNICIPAL DE BENITO JUÁREZ MTRA. DENIA DE YTA BAUTISTA
PSICOLOGA Nombre, Cargo y Firma	COORDINADORA MUNICIPAL Nombre, Cargo y Firma

CEDULA DE VALIDACIÓN

PROGRAMA PRESUPUESTARIO
E011 IGUALDAD SUSTANTIVA Y NO VIOLENCIA CONTRA NIÑAS Y MUJERES
COMPONENTE
C04 CAPACITACIÓN A PERSONAS DE 10 AÑOS Y MÁS SOBRE LA IGUALDAD SUSTANTIVA Y LA PREVENCIÓN DE LA VIOLENCIA DE GÉNERO IMPARTIDA
ACTIVIDAD
CAPACITACIÓN PARA LA PREVENCIÓN DE LAS VIOLENCIAS CONTRA MUJERES, NIÑAS Y ADOLESCENTES
FOLIO Y ACCION
1089 - CAPACITACIÓN PARA LA PREVENCIÓN DE LAS VIOLENCIAS CONTRA MUJERES, NIÑAS Y ADOLESCENTES
INDICADOR
INDPPE011C04A01 - PORCENTAJE DE PERSONAS DE 10 AÑOS Y MÁS CAPACITADAS PARA LA PREVENCIÓN DE LA VIOLENCIA DE GÉNERO

LUGAR	
LOCALIDAD	SM 510
MUNICIPIO	BENITO JUAREZ

BENEFICIARIOS	
MUJERES	10
HOMBRES	0

HAGO CONSTAR QUE LOS DATOS ANTERIORES SON CORRECTOS

Y SE APEGAN AL DESARROLLO DE ACTIVIDAD INFORMADA

Validó

Lcda. Judith Yosajani González Padilla
Directora de Prevención de
la Violencia de Género

DENIA DE YTA BAUTISTA

COORDINADOR MUNICIPAL IQM BJ

LCDA. DENIA DE YTA BAUTISTA#DELEGADA BENITO JUÁREZ@2023-09-27$9am&

*BENITO JUAREZ//http://sistemas.iqm.gob.mx/siprosa/catalogos/a_acciones2/fpdf/tuto5.php?process=1089

Constancia de Asistencia a Actividades del PbR 2023

Unidad Administrativa:	**Coordinación Benito Juárez**
Lugar y Fecha:	**SM 510** **27 de septiembre de 2023**
Actividad PbR:	**Capacitación para la prevención de las violencias contra mujeres, niñas y adolescentes**
Descripción breve de la Acción Realizada:	**Se impartió la sesión del taller denominado "Conociendo y gestionando mis emociones"**

Descripción breve de la Población asistente a la Actividad PbR realizada

Esta actividad estuvo dirigida a las vecinas de la sm 510 del municipio de Benito Juárez.

Participantes	
Mujeres	**Hombres**
10	**0**

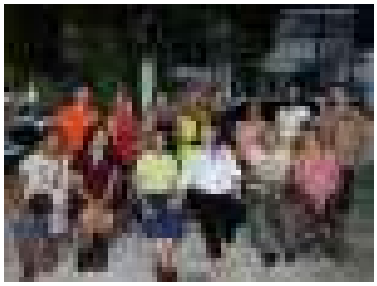

Persona responsable de la Actividad	Persona Titular de la Unidad Administrativa
LAURA IVETH GARCIA GAMBOA	

Constancia de Asistencia a Actividades del PbR 2023

	IQM INSTITUTO QUINTANARROENSE DE LA MUJER COORDINACIÓN MUNICIPAL DE BENITO JUÁREZ MTRA. DENIA DE YTA BAUTISTA
PSICOLOGA Nombre, Cargo y Firma	COORDINADORA MUNICIPAL Nombre, Cargo y Firma

CEDULA DE VALIDACIÓN

PROGRAMA PRESUPUESTARIO
E011 IGUALDAD SUSTANTIVA Y NO VIOLENCIA CONTRA NIÑAS Y MUJERES
COMPONENTE
C04 CAPACITACIÓN A PERSONAS DE 10 AÑOS Y MÁS SOBRE LA IGUALDAD SUSTANTIVA Y LA PREVENCIÓN DE LA VIOLENCIA DE GÉNERO IMPARTIDA
ACTIVIDAD
CAPACITACIÓN PARA LA PREVENCIÓN DE LAS VIOLENCIAS CONTRA MUJERES, NIÑAS Y ADOLESCENTES
FOLIO Y ACCION
1112 - CAPACITACIÓN PARA LA PREVENCIÓN DE LAS VIOLENCIAS CONTRA MUJERES, NIÑAS Y ADOLESCENTES
INDICADOR
INDPPE011C04A01 - PORCENTAJE DE PERSONAS DE 10 AÑOS Y MÁS CAPACITADAS PARA LA PREVENCIÓN DE LA VIOLENCIA DE GÉNERO

LUGAR	
LOCALIDAD	CHETUMAL
MUNICIPIO	OTHON P.BLANCO

BENEFICIARIOS	
MUJERES	6
HOMBRES	4

HAGO CONSTAR QUE LOS DATOS ANTERIORES SON CORRECTOS

Y SE APEGAN AL DESARROLLO DE ACTIVIDAD INFORMADA

LCDA. JUDITH YOSAJANY GONZÁLEZ PADILLA

DIRECTORA DE PREVENCIÓN DE LA VIOLENCIA DE GÉNERO

LCDA. JUDITH YOSAJANY GONZÁLEZ PADILLA#DIRECTORA@2023-09-29$10:00&

*OTHON P.BLANCO//http://sistemas.iqm.gob.mx/siprosa/catalogos/a_acciones2/fpdf/tuto5.php?process=1112

Gobierno del Estado de Quintana Roo
Instituto Quintanarroense de la Mujer
Programa basado en Resultados 2023

Constancia de Asistencia a Actividades del PbR 2023

Unidad Administrativa:	**Dirección de Prevención de la Violencia de Género**
Lugar y Fecha:	**Chetumal, Quintana Roo a 29 de septiembre de 2023**
Actividad PbR:	**Coordinación operativa del Programa PAIMEF**
Descripción breve de la Acción Realizada:	**Capacitación en el tema de "Violencia de género" para funcionariado público de la Secretaría de Desarrollo (SEDE)**

Descripción breve de la Población asistente a la Actividad PbR realizada

El día 29 de septiembre de 2023, personal del Instituto Quintanarroense de la Mujer (IQM) capacitó a funcionariado público de la Secretaría de Desarrollo en el tema: "Violencia de género".

Participantes	
Hombres	Mujeres
4	6

IQM INSTITUTO QUINTANARROENSE DE LA MUJER

Constancia de Asistencia a Actividades del PbR 2023

Persona responsable de la Actividad	Persona Titular de la Unidad Administrativa
Lcda. Karely Anahí Alvarez Pech **Analista Técnica**	**Lcda. Judith Yosajany González Padilla** **Directora de Prevención de la Violencia de Género**

HOJA DE

Unidad responsable/ Delegación municipal:	Dirección de Prevención de la Violencia de Género	Nombre y/o tema de la actividad:	Violencia de género
Persona facilitadora o persona responsable directa de la actividad:	Karely Anahi Alvarez Pech	En su caso, institución que colabora en la actividad:	Secretaría de Desarrollo (SEDE)
Municipio y localidad en donde se realiza la actividad:	Othón P. Blanco, Chetumal	Lugar donde se realiza la actividad (sede):	Sala de capacitación del IQM "Leona Vicario"
Clasificación de la Actividad: Curso, Taller, Conferencia, Plática, Atención Directa, Otro (describir brevemente):			Capacitación
Fecha y Hora de la Actividad:			29/09/23

Su información es muy importante para el IQM, favor de escribir todos sus datos completos, sin abreviaturas y con letra legible de molde. En caso de que así se aplique a Usted, No deje espacios sin llenar

Nombre	Ocupación: Campesina(o) Autoempleada(o) Empresada(o) Obrera(o) Estudiante Labores del Hogar Otra (describir)	Municipio	Localidad	Rango de Edad 0-9	10-14	15-19	20-29	30-49	50-59	60 y +	Sexo: H-ombre M-ujer O-tro	Teléfono de contacto	Categorías específicas ¿Vives con alguna discapacidad?	¿Hablas lengua indígena?	¿Eres migrante?	¿Te consideras afrodescendiente?	Sin categoría específica	Para Mujeres únicamente ¿Eres jefa de familia?	¿Eres madre y menor de edad?
Maglielt Ejeda Jacome	Empleado	Othon P Blanco	Chetumal					X			M	9831084504	X	X	X	X	X	X	
Gabriel Enqueel Avila	Empleado	Othon P Blanco	Chetumal					X			M	9831174433	X	X	X	X	X	X	X
Karla Elizabeth Suarez Osorio	Empleada	Othon P Blanco	Chetumal				X				M	9831717529						X	
Virginia Chuim Chim	Empleada	Othon P Blanco	Chetumal					X			M	9831843991							
Aldo David Gonzalez Estrella	Empleado	Othón P. Blanco	Chetumal					X			H	9831308353	X	X	X	X	X		
Jonathan Aaron Torres Ángel	Empleado	Othón P. Blanco	Chetumal					X			H	9831251014					X		
Lowdy Alle Echeverria	Empleada	Othon P. Blanco	Chetumal					X			M	9831571861							
Rocio Ibarra Gomez	Empleada	O.P. 3.	Chetumal						X		M	9831821997							
Ramón A. Ortiz Cuellar	Empleado	O.P 3.	Chetumal				X				H	9992144174	NO X						
Jesus Ademar Canche Bacab	Empleado	O.P.B.	Chetumal				X				H	9831033058							
FATIMA DEL ROSARIO MAZÓN CHAN	Empleada	O.P.B.	Chetumal					X			M	9832449809						X	

Aviso de Privacidad: En cumplimiento a la Ley General de Protección de Datos Personales en Posesión de Sujetos Obligados y la Ley de Protección de Datos Personales en Posesión de Sujetos Obligados para el Estado de Quintana Roo, el Instituto Quintanarroense de la Mujer en su calidad de Sujeto Obligado, informa que es responsabilidad del tratamiento de los Datos Personales que nos proporcione. Los cuales serán protegidos de conformidad a lo dispuesto en la citada ley y demás normatividad que resulte aplicable. Son Datos legales y seguridad suficientes para proteger los datos personales que se hayan recabado. Para mayor detalle consulte nuestro aviso de privacidad integral en www.gob.mx/iqm en la sección de avisos de privacidad.

Lcda. Karely Anahi Alvarez Pech
Facilitadora

Nombre y cargo completos y firma de la Persona Titular de la Unidad Responsable/Delegación Municipal

CEDULA DE VALIDACIÓN

PROGRAMA PRESUPUESTARIO
E011 IGUALDAD SUSTANTIVA Y NO VIOLENCIA CONTRA NIÑAS Y MUJERES
COMPONENTE
C04 CAPACITACIÓN A PERSONAS DE 10 AÑOS Y MÁS SOBRE LA IGUALDAD SUSTANTIVA Y LA PREVENCIÓN DE LA VIOLENCIA DE GÉNERO IMPARTIDA
ACTIVIDAD
CAPACITACIÓN PARA LA PREVENCIÓN DE LAS VIOLENCIAS CONTRA MUJERES, NIÑAS Y ADOLESCENTES
FOLIO Y ACCION
1128 - CAPACITACIÓN PARA LA PREVENCIÓN DE LAS VIOLENCIAS CONTRA MUJERES, NIÑAS Y ADOLESCENTES
INDICADOR
INDPPE011C04A01 - PORCENTAJE DE PERSONAS DE 10 AÑOS Y MÁS CAPACITADAS PARA LA PREVENCIÓN DE LA VIOLENCIA DE GÉNERO

LUGAR	
LOCALIDAD	CHETUMAL
MUNICIPIO	OTHON P.BLANCO

BENEFICIARIOS	
MUJERES	36
HOMBRES	6

HAGO CONSTAR QUE LOS DATOS ANTERIORES SON CORRECTOS

Y SE APEGAN AL DESARROLLO DE ACTIVIDAD INFORMADA

LCDA. JUDITH YOSAJANY GONZÁLEZ PADILLA

DIRECTORA DE PREVENCIÓN DE LA VIOLENCIA DE GÉNERO

LCDA. JUDITH YOSAJANY GONZÁLEZ PADILLA#DIRECTORA@2023-09-26$10:00&

*OTHON P.BLANCO//http://sistemas.iqm.gob.mx/siprosa/catalogos/a_acciones2/fpdf/tuto5.php?process=1128

Gobierno del Estado de Quintana Roo
Instituto Quintanarroense de la Mujer
Programa basado en Resultados 2023

Constancia de Asistencia a Actividades del PbR 2023

Unidad Administrativa:	Dirección de Prevención de la Violencia de Género
Lugar y Fecha:	Chetumal, Quintana Roo a 26 de septiembre de 2023
Actividad PbR:	Capacitación para la Prevención de las violencias contra Mujeres, Niñas y Adolescentes.
Descripción breve de la Acción Realizada:	Capacitación en el tema de "La lucha de las mujeres del ayer y del hoy... por la erradicación de las violencias" para funcionariado público de la Secretaría de Educación del Estado (SEQ)

Descripción breve de la Población asistente a la Actividad PbR realizada

El día 26 de septiembre de 2023, personal del Instituto Quintanarroense de la Mujer (IQM) brindó una conferencia denominada "La lucha de las mujeres del ayer y del hoy... por la erradicación de las violencias" a funcionariado público de la Secretaría de Educación del estado de Quintana Roo, beneficiando a 36 mujeres y 5 hombres.

Participantes	
Hombres	Mujeres
5	36

Persona responsable de la Actividad	Persona Titular de la Unidad Administrativa
Lcda. Nellely Yarime Martínez Bardales Jefa de Departamento de Nuevas Masculinidades	Lcda. Judith Yosajany González Padilla Directora de Prevención de la Violencia de Género

IQM INSTITUTO QUINTANARROENSE DE LA MUJER

QUINTANA ROO / IQM	Unidad responsable/ Delegación municipal:	Dirección de Prevención de la Violencia de Género	Nombre y/o tema de la actividad: La lucha de las Mujeres del ayer y del hoy.
Persona facilitadora o persona responsable directa de la actividad:	Nellely Yarime Martínez Bardales		En su caso, institución que colabora en la actividad: SEQ
Municipio y localidad en donde se realiza la actividad:	OPB		Lugar donde se realiza la actividad (sede): Salón Moisés Sáenz
Clasificación de la Actividad: Curso, Taller, Conferencia, Plática, Atención Directa, Otro (describir brevemente):			Conferencia
Fecha y Hora de la Actividad:			26 / Septiembre / 2023

Su información es muy importante para el IQM, favor de escribir todos sus datos completos, sin abreviaturas y con letra legible de molde. En caso de que así se aplique a Usted, No deje espacios sin llenar

Nombre	Ocupación: Campesina(o) Autoempleada(o) Empleada(o) Obrera(o) Estudiante Labores del Hogar Otra (describir)	Municipio	Localidad	Rango de Edad 0-9	10-14	15-19	20-29	30-49	50-59	60 y +	Sexo: H-ombre M-ujer O-tro	Teléfono de contacto	Categorías específicas: ¿Vives con alguna discapacidad?	¿Hablas lengua indígena?	¿Eres migrante?	¿Te consideras afrodescendiente?	Sin categoría específica	Para Mujeres únicamente: ¿Eres jefa de familia?	¿Eres madre y menor de edad?
Paulina Melissa Poot Noh	Empleada	Othon P. B.	chetumal			X					M	9837326000	No	Noh	No	No		No	No
Maria josé Martinez D.	Empleada	Othón P.B	Chetumal				X				M	9831940643	No	No	No	No		Sí	No
Fidel Joaquín Rosado Villanueva	Empleado	Othón. P. B.	Chetumal					X			H	9831142783	No	No	No	No		No	No
Lorisa E. Esquivel Yoit	Empleada	O. P. B.	Chetumal					X			M	9831395918	NO	NO	NO	NO		Sí	NO
Yeni Esmeralda Uh Cruz	Empleada	Othon P.B	Chetumal					X			M	9837333024	NO	NO	NO	NO		Sí	NO
José Ramón Taime Sánchez	Empleado	Othón P. B.	Chetumal					X			H	9831094529	No	No	No	No		Sí	No
Ehel Aldair Itza Pech	Empleado	O. P. B.	chetumal				X				H	9831377224	No	No	No	No		No	No
Magaly Montaño Alvarado	Empleada	OthonPB	Chetumal					X			M	98383 55304	NO	NO	NO	NO		NO	NO
Olivia Perez Gómez	Empleada	Othón P.B.	Chetumal					X			M	983 1268035	NO	NO	NO	No		Sí	NO
Isaura Fuentes Rodríguez	Empleada	Othon P.B.	Chetumal						X		M	9831249107	NO	NO	NO	NO		SI	NO
Manuel Alexander Vaqui Nyuler	Empleado	Othon P. B	Chetumal					X			H	9833326905	No	No	No	No		SI	

Aviso de Privacidad: En cumplimiento a la Ley General de Protección de Datos Personales en Posesión de Sujetos Obligados y la Ley de Protección de Datos Personales en Posesión de Sujetos Obligados para el Estado de Quintana Roo, el Instituto Quintanarroense de la Mujer en su calidad de Sujeto Obligado informa que es responsabilidad del tratamiento de los Datos Personales que nos proporcione, los cuales serán protegidos de conformidad a lo dispuesto en la citada Ley y demás normatividad que resulte aplicable. Los Datos legales y seguridad suficientes para proteger los datos personales que se hayan recabado. Para mayor detalle consulte, nuestro aviso de privacidad integral en qroo.gob.mx/iqm en la sección de avisos de privacidad.

Nellely Yarime Martínez Bardales
Jefa del Departamento de Nuevas Masculinidades y Facilitadora

Lcda. Judith Yosajany González Padilla
Directora de Prevención de la Violencia de Género

QUINTANA ROO / IQM	Unidad responsable/ Delegación municipal:	Dirección de Prevención de la Violencia de Género	Nombre y/o tema de la actividad: La lucha de las Mujeres del ayer y del hoy
Persona facilitadora o persona responsable directa de la actividad:	Nellely Yarime Martínez Bardales		En su caso, Institución que colabora en la actividad: SEQ
Municipio y localidad en donde se realiza la actividad:	OPB		Lugar donde se realiza la actividad (sede): Salón Moisés Sáenz
Clasificación de la Actividad: Curso, Taller, Conferencia, Plática, Atención Directa, Otro (describir brevemente):			Conferencia
Fecha y Hora de la Actividad:			26 / Septiembre / 2023

Su información es muy importante para el IQM, favor de escribir todos sus datos completos, sin abreviaturas y con letra legible de molde. En caso de que así se aplique a Usted, No deje espacios sin llenar

Nombre	Ocupación: Campesina(o) Autoempleada(o) Empleada(o) Obrera(o) Estudiante Labores del Hogar Otra (describir)	Municipio	Localidad	Rango de Edad							Sexo: H-ombre M-ujer O-tro	Teléfono de contacto	Categorías específicas				Sin categoría específica	Para Mujeres únicamente	
				0-9	10-14	15-19	20-29	30-49	50-59	60 y +			¿Vives con alguna discapacidad?	¿Hablas lengua indígena?	¿Eres migrante?	¿Te consideras afrodescendiente?		¿Eres jefa de familia?	¿Eres madre y menor de edad?
Patricia A. Martín Novelo	Empleada	OPB	Chetumal					X			M	9831067955	—	—	—	—		NO	NO
Sonia E. Rubio Pérez	Empleada	OPB	Chetumal						X		M	983134886	—	—	—	—		NO	NO
Mariadosc Mena Samos	Empleada	OPB	Chetumal					X			M	9831655137	—	—	—	—		Sí	Sí
Ariadne Lingu Briceño Trujeque	empleada	O.P.B	Chetumal					X			M	9831645779	—	—	—	—		No	Sí
Claudia Margarita Poot Luna	Empleada	O.P.B	Chetumal					X			M	9831309733	—	—	—	—		Sí	No
Samantha Ramírez Magil	Empleada	O.P.B	Chetumal					X			M	9831016136	—	—	—	—		No	sí
Ana Li. Aguilar Ortega	Empleada	OPB	Chetumal					X			M	9831575225	—	—	—	—		Sí	No.
Maria Concepción Dominguez Cruz	Empleada	OPB	Chetumal						X		M	9831199773	—	—	—	—		Sí	No
Jade Ramírez Muñoz	Empleado	OPB	Chetumal					X			M	9837013577	—	—	—	—		NO	NO
María Elena Nuna Borges	empleado	OPB	Chetumal				X				M	9831002006	—	—	—	—		NO	NO
Carolina Alvares Garcia	Empleada	OPB	chetumal					X			M	9837528420	—	—	—	—		Si	Si y NO

Aviso de Privacidad: En cumplimiento a la Ley General de Protección de Datos Personales en Posesión de Sujetos Obligados y la Ley de Protección de Datos Personales en Posesión de Sujetos Obligados para el Estado de Quintana Roo, el Instituto Quintanarroense de la Mujer en su calidad de Sujeto Obligado informa que es responsabilidad del tratamiento de los Datos Personales que nos proporcione, los cuales serán protegidos de conformidad a lo dispuesto en la citada Ley y demás normatividad que resulte aplicable. Los Datos legales y seguridad suficientes para proteger los datos personales que se hayan recabado. Para mayor detalle consulte, nuestro aviso de privacidad integral en qroo.gob.mx/iqm en la sección de avisos de privacidad.

Nellely Yarime Martínez Bardales
Jefa del Departamento de Nuevas Masculinidades y Facilitadora

Lcda. Judith Yosajany González Padilla
Directora de Prevención de la Violencia de Género

QUINTANA ROO / IQM	Unidad responsable/ Delegación municipal:	Dirección de Prevención de la Violencia de Género	Nombre y/o tema de la actividad: La lucha de las Mujeres del ayer y del hoy
Persona facilitadora o persona responsable directa de la actividad:	Nellely Yarime Martínez Bardales		En su caso, Institución que colabora en la actividad: SEQ
Municipio y localidad en donde se realiza la actividad:	OPB		Lugar donde se realiza la actividad (sede): Sabín Moisés Saenz
Clasificación de la Actividad: Curso, Taller, Conferencia, Plática, Atención Directa, Otro (describir brevemente):			Conferencia
Fecha y Hora de la Actividad:			26/Septiembre/2023

Su información es muy importante para el IQM, favor de escribir todos sus datos completos, sin abreviaturas y con letra legible de molde. En caso de que así se aplique a Usted, No deje espacios sin llenar

Nombre	Ocupación: Campesina(o) Autoempleada(o) Empleada(o) Obrera(o) Estudiante Labores del Hogar Otra (describir)	Municipio	Localidad	Rango de Edad 0-9	10-14	15-19	20-29	30-49	50-59	60 y +	Sexo: H-ombre M-ujer O-tro	Teléfono de contacto	Categorías específicas ¿Vives con alguna discapacidad?	¿Hablas lengua indígena?	¿Eres migrante?	¿Te consideras afrodescendiente?	Sin categoría específica	Para Mujeres únicamente ¿Eres jefa de familia?	¿Eres madre y menor de edad?
María Antonia Morales Porcel	Empleada	OPB	Chetumal						X		Mujer	9838678190	No	No	No	No		No	
Nancy Angélica Flores Martín	Empleada	OPB	Chetumal					X			Mujer	9992716168	NO	NO	NO	NO		NO	NO
Alejandra Carrillo Sanchez	Empleada	OPB	Chetumal					X			Mujer	9831077353	NO	NO	NO	NO		NO	NO
Maira Rosado Balleza	Empleada.	OPB	Chetumal					X			Mujer	5520826179	NO	NO	NO	NO		NO	NO
Erika Fuentes	empleada	OPB	Chetumal					X			Mujer	9835183959	No	No	No	No		No	NO
Claudia Rivas	Empleado	OPB	Chetumal					X			M	9831757660	NO	NO	NO	NO		NO	NO
Delta Noemi Lugo Noh	Empleada	OPB	Chetumal					X			M	9831346314	NO	NO	NO	NO		NO	NO
Irma Pacheco Alfaro	EMPLEADA	OPB	CHETUMAL					X			M	9831556995	NO	NO	NO	NO		NO	NO
Yulma Varela Rivas	Empleada	OPB	Chetumal					X			M	9831343307	NO	Si	NO	NO		NO	NO

Aviso de Privacidad: En cumplimiento a la Ley General de Protección de Datos Personales en Posesión de Sujetos Obligados y la Ley de Protección de Datos Personales en Posesión de Sujetos Obligados para el Estado de Quintana Roo, el Instituto Quintanarroense de la Mujer en su calidad de Sujeto Obligado informa que es responsabilidad del tratamiento de los Datos Personales que nos proporcione, los cuales serán protegidos de conformidad a lo dispuesto en la citada Ley y demás normatividad que resulte aplicable. Los Datos legales y seguridades suficientes para proteger los datos personales que se hayan recabado. Para mayor detalle consulte, nuestro aviso de privacidad integral en qroo.gob.mx/iqm en la sección de avisos de privacidad.

Nellely Yarime Martínez Bardales
Jefa del Departamento de Nuevas Masculinidades y Facilitadora

Lcda. Judith Yosajany González Padilla
Directora de Prevención de la Violencia de Género

QUINTANA ROO / IQM	Unidad responsable/ Delegación municipal:	Dirección de Prevención de la Violencia de Género	Nombre y/o tema de la actividad: La lucha de las Mujeres del ayer y del hoy
Persona facilitadora o persona responsable directa de la actividad:	Nellely Yarime Martínez Bardales		En su caso, Institución que colabora en la actividad: SEQ
Municipio y localidad en donde se realiza la actividad:	OPB		Lugar donde se realiza la actividad (sede): Salón Moisés Saenz
Clasificación de la Actividad: Curso, Taller, Conferencia, Plática, Atención Directa, Otro (describir brevemente):			Conferencia
Fecha y Hora de la Actividad:			26 / Septiembre / 2023

Su información es muy importante para el IQM, favor de escribir todos sus datos completos, sin abreviaturas y con letra legible de molde. En caso de que así se aplique a Usted, No deje espacios sin llenar

Nombre	Ocupación: Campesina(o) Autoempleada(o) Empleada(o) Obrera(o) Estudiante Labores del Hogar Otra (describir)	Municipio	Localidad	Rango de Edad							Sexo: H-ombre M-ujer O-tro	Teléfono de contacto	Categorías específicas				Sin categoría específica	Para Mujeres únicamente	
				0-9	10-14	15-19	20-29	30-49	50-59	60 y +			¿Vives con alguna discapacidad?	¿Hablas lengua indígena?	¿Eres migrante?	¿Te consideras afrodescendiente?		¿Eres jefa de familia?	¿Eres madre y menor de edad?
Eglma Cortés López	Administrativo	OPB	Chetumal					✓			M	9831059886	NO	NO	NO	NO	NO	SÍ	NO
Maria L. Vallejos Del	Administrativo	OP. B	Chetumal					✓			M	9833334673	NO	NO	NO	NO	NO	SI	NO
Alba María Pérez García	Administrativa	OPB	Chetumal					✓			M	9831681002	NO	NO	NO	NO	NO	SI	NO
Guadalupe Amaranta Llanes	Adtvo.	OPB	Chetumal						✓		M	9831069625	NO	NO	NO	NO	NO	SI	NO
Paola Manzanero	Administrativo	OPB	CHETUMAL					✓			H	9831173744	NO	NO	NO	NO	NO	SI	NO

Aviso de Privacidad: En cumplimiento a la Ley General de Protección de Datos Personales en Posesión de Sujetos Obligados y la Ley de Protección de Datos Personales en Posesión de Sujetos Obligados para el Estado de Quintana Roo, el Instituto Quintanarroense de la Mujer en su calidad de Sujeto Obligado informa que es responsabilidad del tratamiento de los Datos Personales que nos proporcione, los cuales serán protegidos de conformidad a lo dispuesto en la citada Ley y demás normatividad que resulte aplicable. Los Datos legales y seguridad suficientes para proteger los datos personales que se hayan recabado. Para mayor detalle consulte, nuestro aviso de privacidad integral en qroo.gob.mx/iqm en la sección de avisos de privacidad.

Nellely Yarime Martínez Bardales
Jefa del Departamento de Nuevas Masculinidades y Facilitadora

Lcda. Judith Yosajany González Padilla
Directora de Prevención de la Violencia de Género

QUINTANA ROO / IQM	Unidad responsable/ Delegación municipal:	Dirección de Prevención de la Violencia de Género	Nombre y/o tema de la actividad: La lucha de las Mujeres del ayer y del hoy
Persona facilitadora o persona responsable directa de la actividad:	Nellely Yarime Martínez Bardales		En su caso, Institución que colabora en la actividad: SEQ
Municipio y localidad en donde se realiza la actividad:	OPB		Lugar donde se realiza la actividad (sede): Salón Moisés Sáenz
Clasificación de la Actividad: Curso, Taller, Conferencia, Plática, Atención Directa, Otro (describir brevemente):			Conferencia
Fecha y Hora de la Actividad:			26/Septiembre/2023

Su información es muy importante para el IQM, favor de escribir todos sus datos completos, sin abreviaturas y con letra legible de molde. En caso de que así se aplique a Usted, No deje espacios sin llenar

Nombre	Ocupación: Campesina(o) Autoempleada(o) Empleada(o) Obrera(o) Estudiante Labores del Hogar Otra (describir)	Municipio	Localidad	Rango de Edad							Sexo: H-ombre M-ujer O-tro	Teléfono de contacto	Categorías específicas				Sin categoría específica	Para Mujeres únicamente	
				0-9	10-14	15-19	20-29	30-49	50-59	60 y +			¿Vives con alguna discapacidad?	¿Hablas lengua indígena?	¿Eres migrante?	¿Te consideras afrodescendiente?		¿Eres jefa de familia?	¿Eres madre y menor de edad?
Edna Hau	Empleado	O.P.B.	Chetumal				✓				M	9831355487							
Maria Vera	Empleado	O.P.B	Chetumal				✓				M	9821585470							
Ana L. López González	Empleada	O.P.B.	Chetumal						✓		M	9831047988	NO	NO	NO	NO	NO	SI	NO

Aviso de Privacidad: En cumplimiento a la Ley General de Protección de Datos Personales en Posesión de Sujetos Obligados y la Ley de Protección de Datos Personales en Posesión de Sujetos Obligados para el Estado de Quintana Roo, el Instituto Quintanarroense de la Mujer en su calidad de Sujeto Obligado informa que es responsabilidad del tratamiento de los Datos Personales que nos proporcione, los cuales serán protegidos de conformidad a lo dispuesto en la citada Ley y demás normatividad que resulte aplicable. Los Datos legales y seguridad suficientes para proteger los datos personales que se hayan recabado. Para mayor detalle consulte, nuestro aviso de privacidad integral en qroo.gob.mx/iqm en la sección de avisos de privacidad.

Nellely Yarime Martínez Bardales
Jefa del Departamento de Nuevas Masculinidades y Facilitadora

Lcda. Judith Yosajany González Padilla
Directora de Prevención de la Violencia de Género

QUINTANA ROO / IQM	Unidad responsable/ Delegación municipal:	Dirección de Prevención de la Violencia de Género	Nombre y/o tema de la actividad: La lucha de las Mujeres del ayer y del hoy
Persona facilitadora o persona responsable directa de la actividad:	Nellely Yarime Martínez Bardales		En su caso, Institución que colabora en la actividad: SEA
Municipio y localidad en donde se realiza la actividad:	OPB		Lugar donde se realiza la actividad (sede): Salón Moisés Sáenz
Clasificación de la Actividad: Curso, Taller, Conferencia, Plática, Atención Directa, Otro (describir brevemente):			Conferencia
Fecha y Hora de la Actividad:			26/Septiembre/2023

Su información es muy importante para el IQM, favor de escribir todos sus datos completos, sin abreviaturas y con letra legible de molde. En caso de que así se aplique a Usted, No deje espacios sin llenar

Nombre	Ocupación: Campesina(o) Autoempleada(o) Empleada(o) Obrera(o) Estudiante Labores del Hogar Otra (describir)	Municipio	Localidad	Rango de Edad							Sexo: H-ombre M-ujer O-tro	Teléfono de contacto	Categorías específicas				Sin categoría específica	Para Mujeres únicamente	
				0-9	10-14	15-19	20-29	30-49	50-59	60 y +			¿Vives con alguna discapacidad?	¿Hablas lengua indígena?	¿Eres migrante?	¿Te consideras afrodescendiente?		¿Eres jefa de familia?	¿Eres madre y menor de edad?
Johana Escamilla	Admin.	Othon P. B.	Chetumal					X			M	9831239745	No	No	No	No		No	Si
Victor M. Novelo Domogo	Docente	O.P.B	Chetumal						X		H	9831026895	No	No	No	NO			

Aviso de Privacidad: En cumplimiento a la Ley General de Protección de Datos Personales en Posesión de Sujetos Obligados y la Ley de Protección de Datos Personales en Posesión de Sujetos Obligados para el Estado de Quintana Roo, el Instituto Quintanarroense de la Mujer en su calidad de Sujeto Obligado informa que es responsabilidad del tratamiento de los Datos Personales que nos proporcione, los cuales serán protegidos de conformidad a lo dispuesto en la citada Ley y demás normatividad que resulte aplicable. Los Datos Legales, reportes suficientes para proteger los datos personales que se hayan recabado. Para mayor detalle consulte, nuestro aviso de privacidad integral en qroo.gob.mx/iqm en la sección de avisos de privacidad.

Nellely Yarime Martínez Bardales
Jefa del Departamento de Nuevas Masculinidades y Facilitadora

Lcda. Judith Yosajany González Padilla
Directora de Prevención de la Violencia de Género

CEDULA DE VALIDACIÓN

[redacted]
PROGRAMA PRESUPUESTARIO
E011 IGUALDAD SUSTANTIVA Y NO VIOLENCIA CONTRA NIÑAS Y MUJERES
COMPONENTE
C04 CAPACITACIÓN A PERSONAS DE 10 AÑOS Y MÁS SOBRE LA IGUALDAD SUSTANTIVA Y LA PREVENCIÓN DE LA VIOLENCIA DE GÉNERO IMPARTIDA
ACTIVIDAD
CAPACITACIÓN PARA LA PREVENCIÓN DE LAS VIOLENCIAS CONTRA MUJERES, NIÑAS Y ADOLESCENTES
FOLIO Y ACCION
777 - CAPACITACIÓN PARA LA PREVENCIÓN DE LAS VIOLENCIAS CONTRA MUJERES, NIÑAS Y ADOLESCENTES
INDICADOR
INDPPE011C04A01 - PORCENTAJE DE PERSONAS DE 10 AÑOS Y MÁS CAPACITADAS PARA LA PREVENCIÓN DE LA VIOLENCIA DE GÉNERO

LUGAR	
LOCALIDAD	FELIPE CARRILLO PUERTO
MUNICIPIO	FELIPE CARRILLO PUERTO

BENEFICIARIOS	
MUJERES	34
HOMBRES	34

HAGO CONSTAR QUE LOS DATOS ANTERIORES SON CORRECTOS

Y SE APEGAN AL DESARROLLO DE ACTIVIDAD INFORMADA

Validó

Lcda. Judith Yosajani González Padilla
Directora de Prevención de
la Violencia de Género

ELDA CONCEPCIÓN RAMIREZ SALAZAR

DELEGADA DEL INSTITUTO QUINTANARROENSE DE LA MUJER EN EL MUNICIPIO DE FELIPE CARRILLO PUERTO.

LCDA. ELDA CONCEPCIÓN RAMÍREZ SALAZAR#DELEGADA FELIPE CARRILLO PUERTO@2023-07-04$11:00 AM&

*FELIPE CARRILLO PUERTO//http://sistemas.iqm.gob.mx/siprosa/catalogos/a_acciones2/fpdf/tuto5.php?process=777

QUINTANA ROO | IQM INSTITUTO QUINTANARROENSE DE LA MUJER

HOJA DE

Unidad responsable/ Delegación municipal:	Delegación Felipe Carrillo Puerto	Nombre y/o tema de la actividad:	Bullying ó Acoso escolar
Persona facilitadora o persona responsable directa de la actividad:	Imelda Reed Cervera	En su caso, institución que colabora en la actividad:	
Municipio y localidad en donde se realiza la actividad:	Felipe Carrillo Puerto	Lugar donde se realiza la actividad (sede):	Primaria Tiburcio May
Clasificación de la Actividad: Curso, Taller, Conferencia, Plática, Atención Directa, Otro (describir brevemente):			Platica
		Fecha y Hora de la Actividad:	1° A 4/Julio/2023

Su información es muy importante para el IQM, favor de escribir todos sus datos completos, sin abreviaturas y con letra legible de molde. En caso de que así se aplique a Usted, No deje espacios sin llenar

Nombre	Ocupación: Campesina(o) Autoempleada(o) Empleada(o) Obrera(o) Estudiante Labores del Hogar Otra (describir)	Municipio	Localidad	Rango de Edad 0-9	10-14	15-19	20-29	30-49	50-59	60 y +	Sexo: H-ombre M-ujer O-tro	Teléfono de contacto	Categorías específicas ¿Vives con alguna discapacidad?	¿Hablas lengua indígena?	¿Eres migrante?	¿Te consideras afrodescendiente?	Sin categoría específica	Para Mujeres únicamente ¿Eres jefa de familia?	¿Eres madre y menor de edad?
Christopher Jesu Ake Matos	estudiante	Felipe Carrillo Puerto	Felipe Carrillo Puerto	X							H								
Mateo Montalvo Amaya	estudiante	Felipe Carrillo Pto	Felipe Carrillo Puerto	X							H								
Alicia Valeño Balam Dominguez	estudiante	Felipe Carrillo Puerto	Felipe Carrillo Puerto	X							M								
Allison Aime Cab Perez	estudiante	Felipe Carrillo Puerto	Felipe Carrillo Puerto	X							M								
Kalid Enrique Can Canul	estudiante	Felipe Carrillo Puerto	Felipe Carrillo Puerto	X							H								
Damilu Aitzel Canche Uicab	estudiante	Felipe Carrillo Puerto	Felipe Carrillo Puerto	X							M								
María José Chacon Dzidz	estudiante	Felipe Carrillo Puerto	Felipe Carrillo Puerto	X							M								
Yool K'in Chi Xool	estudiante	Felipe Carrillo Puerto	Felipe Carrillo Puerto	X							M								
Delfi Sarai Covon Uc	estudiante	Felipe Carrillo Puerto	Felipe Carrillo Puerto	X							M								
America Renata Flores Arguelles	estudiante	Felipe Carrillo Puerto	Felipe Carrillo Puerto	X							M								
Cristian Manuel Galindo Quijada	estudiante	Felipe Carrillo Puerto	Felipe Carrillo Puerto	X							H								

Aviso de Privacidad: En cumplimiento a la Ley General de Protección de Datos Personales en Posesión de Sujetos Obligados y la Ley de Protección de Datos Personales en Posesión de Sujetos Obligados para el Estado de Quintana Roo, el Instituto Quintanarroense de la Mujer en su calidad de Sujeto Obligado informa que es responsabilidad del tratamiento de los Datos Personales que nos proporcione, los cuales serán protegidos de conformidad a lo dispuesto en la citada Ley y demás normatividad que resulte aplicable. Los Datos legales y seguridad suficientes para proteger los datos personales que se hayan recabado. Para mayor detalle consulte, nuestro aviso de privacidad integral en www.iqm.gob.mx en la sección de avisos de privacidad.

Imelda Reed Cervera

Nombre y cargo completos y firma de la Persona Facilitadora o Persona Responsable directa

IQM INSTITUTO QUINTANARROENSE DE LA MUJER

DELEGACIÓN MUNICIPAL DE FELIPE CARRILLO PUERTO

Nombre y cargo completos y firma de la Persona Titular de la Unidad Responsable/Delegación Municipal:

HOJA DE

Unidad responsable/ Delegación municipal:	Delegacion Felipe Carrillo Pto.	Nombre y/o tema de la actividad:	Bullying ó Acoso escolar.
Persona facilitadora o persona responsable directa de la actividad:	Imelda Reed Cervera	En su caso, Institución que colabora en la actividad:	
Municipio y localidad en donde se realiza la actividad:	Felipe Carrillo Puerto	Lugar donde se realiza la actividad (sede):	Primaria Tiburcio May
Clasificación de la Actividad: Curso, Taller, Conferencia, Plática, Atención Directa, Otro (describir brevemente):			Platica.
		Fecha y Hora de la Actividad:	4/Julio/2023

Su información es muy importante para el IQM, favor de escribir todos sus datos completos, sin abreviaturas y con letra legible de molde. En caso de que así se aplique a Usted, No deje espacios sin llenar

Nombre	Ocupación: Campesina(o) Autoempleada(o) Empleada(o) Obrera(o) Estudiante Labores del Hogar Otra (describir)	Municipio	Localidad	Rango de Edad 0-9	10-14	15-19	20-29	30-49	50-59	60 y +	Sexo: H-ombre M-ujer O-tro	Teléfono de contacto	Categorías especificas ¿Vives con alguna discapacidad?	¿Hablas lengua indígena?	¿Eres migrante?	¿Te consideras afrodescendiente?	Sin categoría especifica	Para Mujeres únicamente ¿Eres jefa de familia?	¿Eres madre de menor de edad?
Hector Matias Gomez Cahuich	estudiante	F.C.P.	F.C.P.	X							H								
Abril Zayde Jimenez Vargues	estudiante	F.C.P.	F.C.P.	X							M								
Pedro Antonio López Jimenez	estudiante	F.C.P.	F.C.P.	X							H								
Angie Lona Moo	estudiante	F.C.P.	F.C.P.	X							M								
Emiliano Israel May Sánchez	estudiante	F.C.P.	F.C.P.	X							H								
Kaylee Nicole Medina Pool	estudiante	F.C.P.	F.C.P.	X							M								
José Leonardo Mendez Uran	estudiante	F.C.P	F.C.P.	X							H								
Eydan Mateo Pat Briceño	estudiante	F.C.P	F.C.P	X							H								
Keyli Marissa Pech Cocom	estudiante	F.C.P.	F.C.P.	X							M								
Dayami Maritzel Pech Tuk	estudiante	F.C.P.	F.C.P.	X							M								
Aislinn Perera Flota.	estudiante	F.C.P.	F.C.P.	X							M								

Aviso de Privacidad: En cumplimiento a la Ley General de Protección de Datos Personales en Posesión de Sujetos Obligados y la Ley de Protección de Datos Personales en Posesión de Sujetos Obligados para el Estado de Quintana Roo, el Instituto Quintanarroense de la Mujer, responsabilidad de Sujeto Obligado informa que es responsabilidad del tratamiento de los Datos Personales que nos proporcione, los cuales serán protegidos de conformidad a lo dispuesto en la citada Ley y demás normatividad que resulte aplicable. Los Datos legales y seguridad suficientes para proteger los datos personales que se hayan recabado. Para mayor detalle consulte, nuestro aviso de privacidad integral en la página www.iqm.gob.mx en la sección de avisos de privacidad.

Imelda Reed Cervera

Nombre y cargo completos y firma de la Persona Facilitadora o Persona Responsable directa

DELEGACIÓN MUNICIPAL DE FELIPE CARRILLO PUERTO

IQM INSTITUTO QUINTANARROENSE DE LA MUJER

Nombre y cargo completos y firma de la Persona Titular de la Unidad Responsable/Delegación Municipal:

QUINTANA ROO — IQM INSTITUTO QUINTANAROENSE DE LA MUJER

HOJA 1 DE

Unidad responsable/ Delegación municipal:	Felipe Carrillo Puerto	Nombre y/o tema de la actividad:	Bullying
Persona facilitadora o persona responsable directa de la actividad:	Imelda Rosado Cervera	En su caso, Institución que colabora en la actividad:	
Municipio y localidad en donde se realiza la actividad:	Felipe Carrillo Puerto	Lugar donde se realiza la actividad (sede):	Primaria Tiburcio May
Clasificación de la Actividad: Curso, Taller, Conferencia, Plática, Atención Directa, Otro (describir brevemente):			Platica
Fecha y Hora de la Actividad:			4/julio/2023

Su información es muy importante para el IQM, favor de escribir todos sus datos completos, sin abreviaturas y con letra legible de molde. En caso de que así se aplique a Usted, No deje espacios sin llenar

Nombre	Ocupación: Campesina(o) Autoempleada(o) Empleada(o) Obrera(o) Estudiante Labores del Hogar Otra (describir)	Municipio	Localidad	Rango de Edad 0-9	10-14	15-19	20-29	30-49	50-59	60 y +	Sexo: H-ombre M-ujer O-tro	Teléfono de contacto	Categorías específicas ¿Vives con alguna discapacidad?	¿Habías lengua indígena?	¿Eres migrante?	¿Te consideras afrodescendiente?	Sin categoría específica	Para Niñas y Niños únicamente ¿Eres sujeto de Bullying?	¿Eres testigo o vives de cerca el Bullying?
Dianely Abigail Pool Montalvo	estudiante	F.C.P.	F.C.P.	X							M								
Edward Emiliano Prado Baltazar	estudiante	F.C.P.	F.C.P.	X							H								
Saori Alejandra Que Zapata	estudiante	F.C.P.	F.C.P.	X							M								
Azael Alexander Rodriguez Villanueva	estudiante	F.C.P.	F.C.P.	X							H								
Santiago Alfredo Sosa Pech	estudiante	F.C.P.	F.C.P.	X							H								
Hector Jamal Staine Sanchez	estudiante	F.C.P.	F.C.P.	X							H								
Shelby Sofia Suarez Hernandez	estudiante	F.C.P.	F.C.P.	X							M								
Diego Alonso Tun Cupul	estudiante	F.C.P.	F.C.P.	X							H								
Veronica Sofia Tun Yam	estudiante	F.C.P.	F.C.P.	X							M								
Jan Jared Tuz Dzib	estudiante	F.C.P.	F.C.P.	X							H								
Amiro Desiree Uc Alcocer	estudiante	F.C.P.	F.C.P.	X							M								

Aviso de Privacidad: En cumplimiento a la Ley General de Protección de Datos Personales en Posesión de Sujetos Obligados y la Ley de Protección de Datos Personales en Posesión de Sujetos Obligados para el Estado de Quintana Roo, el Instituto Quintanaroense de la Mujer en su calidad de Sujeto Obligado informa que es responsabilidad del tratamiento de los Datos Personales que nos proporcione, los cuales serán protegidos de conformidad a lo dispuesto en la citada Ley y demás normatividad que resulte aplicable. Los Datos legales y seguridad suficientes para proteger los datos personales que se hayan recabado. Para mayor detalle consulte, nuestro aviso de privacidad integral en el siguiente sitio: www.iqm.qroo.gob.mx/aviso-de-privacidad.

Imelda Rosado Cervera

Nombre y cargo completos y firma de la Persona Facilitadora o Persona Responsable directa

IQM INSTITUTO QUINTANAROENSE DE LA MUJER

DELEGACIÓN MUNICIPAL DE FELIPE CARRILLO PUERTO

Nombre y cargo completos y firma de la Persona Titular de la Unidad Responsable/Delegación Municipal:

QUINTANA ROO | IQM Instituto Quintanarroense de la Mujer

HOJA DE

Unidad responsable/ Delegación municipal:	Delegación Felipe Carrillo Puerto
Nombre y/o tema de la actividad:	Bullying
Persona facilitadora o persona responsable directa de la actividad:	Imelda Reed Cervera
En su caso, Institución que colabora en la actividad:	
Municipio y localidad en donde se realiza la actividad:	Felipe Carrillo Puerto
Lugar donde se realiza la actividad (sede):	Primaria Tiburcio May
Clasificación de la Actividad: Curso, Taller, Conferencia, Plática, Atención Directa, Otro (describir brevemente):	Platica
Fecha y Hora de la Actividad:	4/Julio/2023

Su información es muy importante para el IQM, favor de escribir todos sus datos completos, sin abreviaturas y con letra legible de molde. En caso de que así se aplique a Usted, No deje espacios sin llenar

Nombre	Ocupación: Campesina(o) Autoempleada(o) Empleada(o) Obrera(o) Estudiante Labores del Hogar Otra (describir)	Municipio	Localidad	Rango de Edad 0-9	10-14	15-19	20-29	30-49	50-59	60 y +	Sexo: H-ombre M-ujer O-tro	Teléfono de contacto	Categorías específicas ¿Vives con alguna discapacidad?	¿Hablas lengua indígena?	¿Eres migrante?	¿Te consideras afrodescendiente?	Sin categoría específica	Para Niñas y Niños únicamente ¿Vives fuera de familia?	¿Eres mayor de edad?
Nahum Israel Vazquez Cupul	estudiante	F.C.P.	F.C.P.	X							H								
Camila Dance Yam Chi	estudiante	F.C.P.	F.C.P.	X							M								

Aviso de Privacidad: En cumplimiento a la Ley General de Protección de Datos Personales en Posesión de Sujetos Obligados y la Ley de Protección de Datos Personales en Posesión de Sujetos Obligados para el Estado de Quintana Roo, el Instituto Quintanarroense de la Mujer en su carácter de Sujeto Obligado informa que es responsabilidad del tratamiento de los Datos Personales que nos proporcione, los cuales serán protegidos de conformidad a lo dispuesto en la citada Ley y demás normatividad que resulte aplicable. Los Datos legales y seguridad suficientes para proteger los datos personales que se hayan recabado. Para mayor detalle consulte, nuestro aviso de privacidad en www.iqm.qroo.gob.mx/aviso-de-privacidad.

IQM INSTITUTO QUINTANARROENSE DE LA MUJER

Imelda Reed Cervera

Nombre y cargo completos y firma de la Persona Facilitadora o Persona Responsable directa

DELEGACIÓN MUNICIPAL DE FELIPE CARRILLO PUERTO

Nombre y cargo completos y firma de la Persona Titular de la Unidad Responsable/Delegación Municipal:

QUINTANA ROO | IQM INSTITUTO QUINTANARROENSE DE LA MUJER

Unidad responsable/ Delegación municipal:

HOJA DE

Persona facilitadora o persona responsable directa de la actividad: Lcda. Nancy F. Poot Kauil

Nombre y/o tema de la actividad: Acoso Escolar, Bulling.

Municipio y localidad en donde se realiza la actividad: Felipe Carrillo Puerto,

En su caso, Institución que colabora en la actividad:

Lugar donde se realiza la actividad (sede): Escuela Primaria "Tiburcio Mayuh"

Clasificación de la Actividad: Curso, Taller, Conferencia, Plática, Atención Directa, Otro (describir brevemente): 1° B

Fecha y Hora de la Actividad: 4/07/2023 11:00 a 12:00

Su información es muy importante para el IQM, favor de escribir todos sus datos completos, sin abreviaturas y con letra legible de molde. En caso de que así se aplique a Usted, No deje espacios sin llenar

Nombre	Ocupación: Campesina(o) Autoempleada(o) Empleada(o) Obrera(o) Estudiante Labores del Hogar Otra (describir)	Municipio	Localidad	Rango de Edad 0-9	10-14	15-19	20-29	30-49	50-59	60 y +	Sexo: H-ombre M-ujer O-tro	Teléfono de contacto	Categorías específicas ¿Vives con alguna discapacidad?	¿Hablas lengua indígena?	¿Eres migrante?	¿Te consideras afrodescendiente?	Sin categoría específica	Para No personal del IQM: ¿Cría(o) de familia?	¿Mes, Hombre y Mujer de la edad?
Amaya Alcazar Velazco.		FCP	FCP	✓							H		X	X	X				
Diego Alvarado Xix		FCP	FCP	✓							H		X	X	X				
Jiro Avila chimal		FCP	FCP	✓							H		X	X	X				
Santiago Balam Chable		FCP	FCP	✓							H		X	X	X				
Nicolas Balam Masa		FCP	FCP	✓							H		X	X	X				
Meili Carol Pech		FCP	FCP	✓							M		X	X	X				
Maria José Cauich Ucan		FCP	FCP	✓							M		X	X	X				
Fernanda chan Pat.		FCP	FCP	✓							M		X	X	X				
Danae chi Balam		FCP	FCP	✓							M		X	X	X				
Yuriel chi Marin		FCP	FCP	✓							H		X	X	X				
Thiago Chuc Pech		FCP.	FCP	✓							H		X	X	X				

Aviso de Privacidad: En cumplimiento a la Ley General de Protección de Datos Personales en Posesión de Sujetos Obligados y la Ley de Protección de Datos Personales en Posesión de Sujetos Obligados para el Estado de Quintana Roo, el Instituto Quintanarroense de la Mujer en su calidad de Sujeto Obligado informa que es responsabilidad del tratamiento de los Datos Personales que nos proporcione, los cuales serán protegidos de conformidad a lo dispuesto en la citada Ley y demás normatividad que resulte aplicable. Los Datos legales y seguridad suficientes para proteger los datos personales que se hayan recabado. Para mayor detalle consulte, nuestro aviso de privacidad en www.qroo.gob.mx/iqm en la sección de avisos de privacidad.

Nombre y cargo completos y firma de la Persona Facilitadora o Persona Responsable directa

2022|2027 2022|2027 IQM INSTITUTO QUINTANARROENSE DE LA MUJER

DELEGACIÓN MUNICIPAL DE FELIPE CARRILLO PUERTO

Nombre y cargo completos y firma de la Persona Titular de la Unidad Responsable/Delegación Municipal:

QUINTANA ROO — IQM Instituto Quintanarroense de la Mujer

Unidad responsable/ Delegación municipal:		Nombre y/o tema de la actividad:	
Persona facilitadora o persona responsable directa de la actividad:		En su caso, Institución que colabora en la actividad:	
Municipio y localidad en donde se realiza la actividad:		Lugar donde se realiza la actividad (sede):	

Clasificación de la Actividad: Curso, Taller, Conferencia, Plática, Atención Directa, Otro (describir brevemente):

Fecha y Hora de la Actividad: 4/07/2023 11:00 a 12:00 pm.

HOJA DE

Su información es muy importante para el IQM, favor de escribir todos sus datos completos, sin abreviaturas y con letra legible de molde. En caso de que así se aplique a Usted, No deje espacios sin llenar

Nombre	Ocupación: Campesina(o) Autoempleada(o) Empleada(o) Obrera(o) Estudiante Labores del Hogar Otra (describir)	Municipio	Localidad	Rango de Edad: 0-9	10-14	15-19	20-29	30-49	50-59	60 y +	Sexo: H-ombre M-ujer O-tro	Teléfono de contacto	Categorías específicas: ¿Vives con alguna discapacidad?	¿Hablas lengua indígena?	¿Eres migrante?	¿Te consideras afrodescendiente?	Sin categoría específica	Para Mujeres únicamente: ¿Eres jefa de familia?	¿Eres madre y menor de edad?
Melany Cholim Be.		FCP	FCP	✓							M								
Naomi Cholim Ucan		FCP	FCP	✓							M								
Elizabeth Ek Puc		FCP	FCP	✓							M								
Noel Congora Perez		FCP	FCP	✓							H								
Jesus Gomez Catina		FCP	FCP	✓							H								
Alexia Hau Medina		FCP	FCP	✓							M								
Thiago Hernandez Montalvo.		FCP	FCP	✓							H								
Luis Lopez Castillo.		FCP	FCP	✓							H								
Ana luna Jacome.		FCP	FCP	✓							M								
Julian Martinez Uc.		FCP	FCP	✓							H								
Romina Mazariego Hernandez.		FCP	FCP	✓							M								

Aviso de Privacidad: En cumplimiento a la Ley General de Protección de Datos Personales en Posesión de Sujetos Obligados y la Ley de Protección de Datos Personales en Posesión de Sujetos Obligados para el Estado de Quintana Roo, el Instituto Quintanarroense de la Mujer en su calidad de Sujeto Obligado informa que es responsabilidad del tratamiento de los Datos Personales que nos proporcione, los cuales serán protegidos de conformidad a lo dispuesto en la citada Ley y demás normatividad que resulte aplicable. Los Datos legales y seguridad suficientes para proteger los datos personales que se hayan recabado. Para mayor detalle consulte, nuestro aviso de privacidad integral en www.iqm.qroo.gob.mx/iqm/ apartado de avisos de privacidad.

Nombre y cargo completos y firma de la Persona Facilitadora o Persona Responsable directa

INSTITUTO QUINTANARROENSE DE LA MUJER

DELEGACIÓN MUNICIPAL DE FELIPE CARRILLO PUERTO

Nombre y cargo completos y firma de la Persona Titular de la Unidad Responsable/Delegación Municipal:

QUINTANA ROO | IQM INSTITUTO QUINTANARROENSE DE LA MUJER

HOJA DE

Unidad responsable/ Delegación municipal:		Nombre y/o tema de la actividad:	
Persona facilitadora o persona responsable directa de la actividad:		En su caso, Institución que colabora en la actividad:	
Municipio y localidad en donde se realiza la actividad:		Lugar donde se realiza la actividad (sede):	
Clasificación de la Actividad: Curso, Taller, Conferencia, Plática, Atención Directa, Otro (describir brevemente):			
Fecha y Hora de la Actividad:	4/07/2023 11:00 a 12:00 p.m		

Su información es muy importante para el IQM, favor de escribir todos sus datos completos, sin abreviaturas y con letra legible de molde. En caso de que así se aplique a Usted, No deje espacios sin llenar

Nombre	Ocupación: Campesina(o) Autoempleada(o) Empleada(o) Obrera(o) Estudiante Labores del Hogar Otra (describir)	Municipio	Localidad	Rango de Edad 0-9	10-14	15-19	20-29	30-49	50-59	60 y +	Sexo: H-ombre M-ujer O-tro	Teléfono de contacto	Categorías específicas ¿Vives con alguna discapacidad?	¿Hablas lengua indígena?	¿Eres migrante?	¿Te consideras afrodescendiente?	Sin categoría específica	Para Mujeres únicamente ¿Eres jefa de familia?	¿Eres madre y menor de edad?
Israel Mendez Coamal		FCP	FCP	✓							H								
Manuel Montalvo Deide.		FCP	FCP	✓							H								
Maria Noo Chan.		FCP	FCP	✓							M								
Juan Nahuat Chuc		FCP	FCD	✓							H								
Frida Poot Pool		FCP	FCD	✓							M								
Aldo Puc Uh		FCP	FCP	✓							H								
Melani Sanchez Loria		FCP	FCP	✓							M								
Axel Tamay Puc		FCP	FCP	✓							H								
Maya Tun Uh		FCP	FCP	✓							M								
Elsy Ucana Mendez		FCP	FCP	✓							M								
Matea Villanueva Mejia		FCP	FCD	✓															

Aviso de Privacidad: En cumplimiento a la Ley General de Protección de Datos Personales en Posesión de Sujetos Obligados y la Ley de Protección de Datos Personales en Posesión de Sujetos Obligados del Estado de Quintana Roo, el Instituto Quintanarroense de la Mujer en su calidad de Sujeto Obligado informa que es responsabilidad del tratamiento de los Datos Personales que nos proporcione, los cuales serán protegidos de conformidad a lo dispuesto en la citada Ley y demás normatividad que resulte aplicable. Los Datos legales y seguridad suficientes para proteger los datos personales que se hayan recabado. Para mayor detalle consulte el aviso de privacidad integral en el apartado de avisos de privacidad.

IQM INSTITUTO QUINTANARROENSE DE LA MUJER

Nombre y cargo completos y firma
de la Persona Facilitadora o Persona Responsable directa

DELEGACIÓN MUNICIPAL DE FELIPE CARRILLO PUERTO

Nombre y cargo completos y firma de la Persona Titular
de la Unidad Responsable/Delegación Municipal:

CEDULA DE VALIDACIÓN

PROGRAMA PRESUPUESTARIO
E011 IGUALDAD SUSTANTIVA Y NO VIOLENCIA CONTRA NIÑAS Y MUJERES
COMPONENTE
C04 CAPACITACIÓN A PERSONAS DE 10 AÑOS Y MÁS SOBRE LA IGUALDAD SUSTANTIVA Y LA PREVENCIÓN DE LA VIOLENCIA DE GÉNERO IMPARTIDA
ACTIVIDAD
CAPACITACIÓN PARA LA PREVENCIÓN DE LAS VIOLENCIAS CONTRA MUJERES, NIÑAS Y ADOLESCENTES
FOLIO Y ACCION
778 - CAPACITACIÓN PARA LA PREVENCIÓN DE LAS VIOLENCIAS CONTRA MUJERES, NIÑAS Y ADOLESCENTES
INDICADOR
INDPPE011C04A01 - PORCENTAJE DE PERSONAS DE 10 AÑOS Y MÁS CAPACITADAS PARA LA PREVENCIÓN DE LA VIOLENCIA DE GÉNERO

LUGAR	
LOCALIDAD	FELIPE CARRILLO PUERTO
MUNICIPIO	FELIPE CARRILLO PUERTO

BENEFICIARIOS	
MUJERES	51
HOMBRES	56

HAGO CONSTAR QUE LOS DATOS ANTERIORES SON CORRECTOS

Y SE APEGAN AL DESARROLLO DE ACTIVIDAD INFORMADA

Validó

Lcda. Judith Yosajani González Padilla
Directora de Prevención de
la Violencia de Género

ELDA CONCEPCIÓN RAMIREZ SALAZAR

DELEGADA DEL INSTITUTO QUINTANARROENSE DE LA MUJER EN EL MUNICIPIO DE FELIPE CARRILLO PUERTO.

LCDA. ELDA CONCEPCIÓN RAMÍREZ SALAZAR#DELEGADA FELIPE CARRILLO PUERTO@2023-07-06$13:00 PM&

*FELIPE CARRILLO PUERTO//http://sistemas.iqm.gob.mx/siprosa/catalogos/a_acciones2/fpdf/tuto5.php?process=778

Persona facilitadora o persona responsable directa de la actividad: Lcda. Nancy F. Poot Kauil

Nombre y/o tema de la actividad: Prevención del Acoso Escolar

Municipio y localidad en donde se realiza la actividad: Felipe Carrillo Puerto

En su caso, institución que colabora en la actividad:

Lugar donde se realiza la actividad (sede): Esc. Prim. "Jacinto Canek" T.V.

Clasificación de la Actividad: Curso, Taller, Conferencia, Plática, Atención Directa, Otro (describir brevemente): 4-B

Fecha y Hora de la Actividad: 6 de Julio

Su información es muy importante para el IQM, favor de escribir todos sus datos completos, sin abreviaturas y con letra legible de molde. En caso de que así se aplique a Usted, No deje espacios sin llenar

Nombre	Ocupación: Campesina(o) Autoempleada(o) Empleada(o) Obrera(o) Estudiante Labores del Hogar Otra (describir)	Municipio	Localidad	Rango de Edad: 0-9	10-14	15-19	20-29	30-49	50-59	60 y +	Sexo: H-ombre M-ujer O-tro	Teléfono de contacto	Categorías específicas: ¿Vives con alguna discapacidad?	¿Hablas lengua indígena?	¿Eres migrante?	¿Te consideras afrodescendiente?	Sin categoría específica	Para Mujeres únicamente: ¿Eres jefa de familia?	¿Eres madre y menor de edad?
Melodi Dzul Tuyub.		FCP	FCP		✓						M								
Jose Hau Flores		FCP.	FCP		✓						H								
Randy Hochin		F.CP.	F.CP.		✓						H								
Adrian Huasca Ku		FCP	FCP		✓						H								
Erick Kantun Flores		FCP	FCP		✓						H								
Angel Llanes Contaneda		FCP	FCP		✓						H								
Brenda Lopez Cauich		FCP	FCP		✓						M								
Jesus Maldonado Sanchez		FCP	FCP		✓						H								
Cristel Medina Vega		FCP.	FCP		✓						M								
Angel Mendoza Avana		FCP	FCP		✓						H								
Cecilia Moo Baiton.		FCP	FCP.		✓						M								

Aviso de Privacidad: En cumplimiento a la Ley General de Protección de Datos Personales en Posesión de Sujetos Obligados y la Ley de Protección de Datos Personales en Posesión de Sujetos Obligados para el Estado de Quintana Roo, el Instituto Quintanarroense de la Mujer en su calidad de Sujeto Obligado informa que es responsabilidad del tratamiento de los Datos Personales que nos proporcione, los cuales serán protegidos de conformidad a lo dispuesto en la citada Ley y demás normatividad que resulte aplicable. Los Datos legales y seguridad suficientes para proteger los datos personales que se hayan recabado. Para mayor detalle consulte, nuestro aviso de privacidad integral en qroo.gob.mx/iqm en la sección de avisos de privacidad.

Nombre y cargo completos y firma de la Persona Facilitadora o Persona Responsable directa

IQM INSTITUTO QUINTANARROENSE DE LA MUJER

DELEGACIÓN MUNICIPAL DE FELIPE CARRILLO PUERTO

Nombre y cargo completos y firma de la Persona Titular de la Unidad Responsable/Delegación Municipal:

Persona facilitadora o persona responsable directa de la actividad: Lcda. Nancy F. Poot Kauil

Nombre y/o tema de la actividad: Prevención del Acoso Escolar

Municipio y localidad en donde se realiza la actividad: Felipe Carrillo Puerto

En su caso, Institución que colabora en la actividad:

Lugar donde se realiza la actividad (sede): Esc. Primaria "Jacinto Canek" T.V.

Clasificación de la Actividad: Curso, Taller, Conferencia, Plática, Atención Directa, Otro (describir brevemente):

4-B

Fecha y Hora de la Actividad: 6 de julio

Su información es muy importante para el IQM, favor de escribir todos sus datos completos, sin abreviaturas y con letra legible de molde. En caso de que así se aplique a Usted, No deje espacios sin llenar

Nombre	Ocupación: Campesina(o) Autoempleada(o) Empleada(o) Obrera(o) Estudiante Labores del Hogar Otra (describir)	Municipio	Localidad	Rango de Edad 0-9	10-14	15-19	20-29	30-49	50-59	60 y +	Sexo: H-ombre M-ujer O-tro	Teléfono de contacto	Categorías específicas ¿Vives con alguna discapacidad?	¿Hablas lengua indígena?	¿Eres migrante?	¿Te consideras afrodescendiente?	Sin categoría específica	Para Mujeres únicamente ¿Eres jefa de familia?	¿Eres madre y menor de edad?
Didiar Aké Mejia		F.C.P.	F.C.P.		✓						H								
Dayana Balam Nicolas		F.C.P.	F.C.P.		✓						M								
Mauricio Caamal Padilla		F.C.P.	F.C.P.		✓						H								
Nohan Cauich May		F.C.P	F.C.P		✓						H								
Jair Canul Noh		F.C.P	F.C.P		✓						H								
Aylin Chable Osorio		F.C.P	F.C.P.		✓						M								
Hector chan Poot		F.C.P.	F.C.P.		✓						H								
Melanie chimal Lopez.		F.C.P.	F.C.P.		✓						M								
Angel Choc Catzin.		F.C.P.	F.C.P.		✓						H								
Elazar Coh chay		F.C.P.	F.C.P.		✓						H								
Guadalupe Contreras Lopez		F.C.P.	F.C.P.		✓						M								

Aviso de Privacidad: En cumplimiento a la Ley General de Protección de Datos Personales en Posesión de Sujetos Obligados y la Ley de Protección de Datos Personales en Posesión de Sujetos Obligados para el Estado de Quintana Roo, el Instituto Quintanarroense de la Mujer en su calidad de Sujeto Obligado informa que es responsabilidad del tratamiento de los Datos Personales que nos proporcione, los cuales serán protegidos de conformidad a lo dispuesto en la citada Ley y demás normatividad que resulte aplicable. Los Datos legales y seguridad suficientes para proteger los datos personales que se hayan recabado. Para mayor detalle consulte, nuestro aviso de privacidad integral en qroo.gob.mx/iqm en la sección de avisos de privacidad.

Nombre y cargo completos y firma de la Persona Facilitadora o Persona Responsable directa

IQM INSTITUTO QUINTANARROENSE DE LA MUJER

DELEGACIÓN MUNICIPAL DE FELIPE CARRILLO PUERTO

Nombre y cargo completos y firma de la Persona Titular de la Unidad Responsable/Delegación Municipal:

Persona facilitadora o persona responsable directa de la actividad:	Lcda. Nancy F. Poot Kaupl
Municipio y localidad en donde se realiza la actividad:	Felipe Carrillo Puerto
Nombre y/o tema de la actividad:	Prevención del Acoso Escolar
En su caso, institución que colabora en la actividad:	
Lugar donde se realiza la actividad (sede):	Esc. Prim. "Jacinto Canek" T.V.
Clasificación de la Actividad: Curso, Taller, Conferencia, Plática, Atención Directa, Otro (describir brevemente):	
Fecha y Hora de la Actividad:	6 de Julio 4-B

Su información es muy importante para el IQM, favor de escribir todos sus datos completos, sin abreviaturas y con letra legible de molde. En caso de que así se aplique a Usted, No deje espacios sin llenar

Nombre	Ocupación: Campesina(o) Autoempleada(o) Empleada(o) Obrera(o) Estudiante Labores del Hogar Otra (describir)	Municipio	Localidad	Rango de Edad 0-9	10-14	15-19	20-29	30-49	50-59	60 y +	Sexo: H-ombre M-ujer O-tro	Teléfono de contacto	Categorías específicas ¿Vives con alguna discapacidad?	¿Hablas lengua indígena?	¿Eres migrante?	¿Te consideras afrodescendiente?	Sin categoría específica	Para Mujeres únicamente ¿Eres jefa de familia?	¿Eres madre y menor de edad?
Adriel Novela Carrillo		FCP	FCP		✓						H								
Iris Poot Tut		FCP	FCP		✓						M								
Royel Ramos Chuc		FCP	FCP		✓						H								
Miranda Rosado Pech		FCP	FCP		✓						M								
Hisler Salazar Diaz		FCP	FCP		✓						H								
Naicni Santos Caba		FCP	FCP		✓						M								
Nataly Sierra Yam		FCP	FCP		✓						M								
Luna Tax Sanchez		FCP	FCP		✓						M								
Kristel Torres Yam		FCP	FCP		✓						M								
Aaron Tun Caamal		FCP	FCP		✓						H								
Jazmin Tuz Pat		FCP	FCP		✓						M								

Aviso de Privacidad: En cumplimiento a la Ley General de Protección de Datos Personales en Posesión de Sujetos Obligados y la Ley de Protección de Datos Personales en Posesión de Sujetos Obligados para el Estado de Quintana Roo, el Instituto Quintanarroense de la Mujer en su calidad de Sujeto Obligado informa que es responsabilidad del tratamiento de los Datos Personales que nos proporcione, los cuales serán protegidos de conformidad a lo dispuesto en la citada Ley y demás normatividad que resulte aplicable. Los Datos legales y seguridad suficientes para proteger los datos personales que se hayan recabado. Para mayor detalle consulte, nuestro aviso de privacidad integral en qroo.gob.mx/iqm en la sección de avisos de privacidad.

Nombre y cargo completos y firma
de la Persona Facilitadora o Persona Responsable directa

IQM INSTITUTO QUINTANARROENSE DE LA MUJER

DELEGACIÓN MUNICIPAL DE FELIPE CARRILLO PUERTO

Nombre y cargo completos y firma de la Persona Titular
de la Unidad Responsable/Delegación Municipal:

QUINTANA ROO | IQM INSTITUTO QUINTANARROENSE DE LA MUJER

Unidad responsable/ Delegación municipal:	Felipe Carrillo Puerto	Nombre y/o tema de la actividad:	
Persona facilitadora o persona responsable directa de la actividad:	Daniel Jesus Valle Itza	En su caso, Institución que colabora en la actividad:	Primaria Jaunto Canek T.V.
Municipio y localidad en donde se realiza la actividad:	Felipe Carrillo Puerto	Lugar donde se realiza la actividad (sede):	Salon 4° Grupo A
		Clasificación de la Actividad: Curso, Taller, Conferencia, Plática, Atención Directa, Otro (describir brevemente):	Plática
		Fecha y Hora de la Actividad:	6 de Julio 2023

Su información es muy importante para el IQM, favor de escribir todos sus datos completos, sin abreviaturas y con letra legible de molde. En caso de que así se aplique a Usted, No deje espacios sin llenar

Nombre	Ocupación: Campesina(o) - Autoempleada(o) Empleada(o) Obrera(o) Estudiante Labores del Hogar Otra (describir)	Municipio	Localidad	Rango de Edad: 0-9	10-14	15-19	20-29	30-49	50-59	60 y +	Sexo: H-ombre M-ujer O-tro	Teléfono de contacto	Categorías específicas: ¿Vives con alguna discapacidad?	¿Hablas lengua indígena?	¿Eres migrante?	¿Te consideras afrodescendiente?	Sin categoría específica	Para Mujeres únicamente: ¿Eres jefa de familia?	¿Eres madre y menor de edad?
Edward Aaron Baría Tun	Estudiante			X							H								
Zoe Betzayda Reyes	Estudiante			X							M								
Shirley Monserrat	Estudiante			X							M								
Violeta Mendivil Aguilar Yam	Estudiante			X							M								
Valeria Edith Mendoza Robelos	Estudiante			X							M								
Kimberly Gabriela Ochoa Velazquez	Estudiante			X							M								
Carlos David Huil Poc	Estudiante			X							H								
Javier de Jesús Guemez Pool	Estudiante			X							H								
Hanna Najayhi Canul Jiménez	Estudiante			X							M								
Lana Sheelin Cauich Yam	Estudiante			X							M								
Axel Amir Camarino Ake	Estudiante			X							H								

Aviso de Privacidad: En cumplimiento a la Ley General de Protección de Datos Personales en Posesión de Sujetos Obligados y la Ley de Protección de Datos Personales en Posesión de Sujetos Obligados para el Estado de Quintana Roo, el Instituto Quintanarroense de la Mujer en su calidad de Sujeto Obligado informa que es responsabilidad del tratamiento de los Datos Personales que nos proporcione, los cuales serán protegidos de conformidad a lo dispuesto en la citada Ley y demás normatividad que resulte aplicable. Los Datos legales y seguridad suficientes para proteger los datos personales que se hayan recabado. Para mayor detalle consulte, nuestro aviso de privacidad integrado en qroo.gob.mx/iqm en la sección avisos de privacidad.

Daniel Jesus Valle Itza

Nombre y cargo completos y firma de la Persona Facilitadora o Persona Responsable directa

GOBIERNO DEL ESTADO 2022|2027 — GOBIERNO DE LA GENTE 2023|2027 — IQM INSTITUTO QUINTANARROENSE DE LA MUJER

DELEGACIÓN MUNICIPAL DE FELIPE CARRILLO PUERTO

Nombre y cargo completos y firma de la Persona Titular de la Unidad Responsable/Delegación Municipal:

QUINTANA ROO | IQM INSTITUTO QUINTANARROENSE DE LA MUJER

HOJA 2 DE 3

Unidad responsable/ Delegación municipal:	Felipe Carrillo Puerto
Nombre y/o tema de la actividad:	
Persona facilitadora o persona responsable directa de la actividad:	Daniel Jesus Valle Tah
En su caso, Institución que colabora en la actividad:	Primaria Jacinto Canek T.V.
Municipio y localidad en donde se realiza la actividad:	
Lugar donde se realiza la actividad (sede):	Salon 4° Grupo A
Clasificación de la Actividad: Curso, Taller, Conferencia, Plática, Atención Directa, Otro (describir brevemente):	6 de Julio 2023 Platica
Fecha y Hora de la Actividad:	6 de Julio 2023

Su información es muy importante para el IQM, favor de escribir todos sus datos completos, sin abreviaturas y con letra legible de molde. En caso de que así se aplique a Usted, No deje espacios sin llenar

Nombre	Ocupación: Campesina(o) · Autoempleada(o) Empleada(o) Obrera(o) Estudiante Labores del Hogar Otra [describir]	Municipio	Localidad	Rango de Edad 0-9	10-14	15-19	20-29	30-49	50-59	60 y +	Sexo: H-ombre M-ujer O-tro	Teléfono de contacto	Categorías específicas ¿Vives con alguna discapacidad?	¿Hablas lengua indígena?	¿Eres migrante?	¿Te consideras afrodescendiente?	Sin categoría específica	Para Mujeres únicamente ¿Eres jefa de familia?	¿Eres madre y menor de edad?
Guadalupe Chan Ramirez	Estudiante			X							M								
Camila Rodriguez	Estudiante			X							M								
Isai Laynes Rangel Ucan	Estudiante			X							H								
Maria Canul Tamay	Estudiante			X							M								
Jose Angel Yuit Sanchez	Estudiante			X							H								
Alessa Ivianna Poot	Estudiante			X							M								
Dilan Mismain	Estudiante			X							H								
Daniel Alexander Dzul Montiuo	Estudiante			X							H								
Jose Ruben Pool Aban	Estudiante			X							H								
Gustavo Antonio	Estudiante			X							H								
Abdel Aleici Caamal	Estudiante			X							H								

Aviso de Privacidad: En cumplimiento a la Ley General de Protección de Datos Personales en Posesión de Sujetos Obligados y la Ley de Protección de Datos Personales en Posesión de Sujetos Obligados para el Estado de Quintana Roo, el Instituto Quintanarroense de la Mujer en su calidad de Sujeto Obligado informa que es responsabilidad del tratamiento de los Datos Personales que nos proporcione, los cuales serán protegidos de conformidad a lo dispuesto en la citada Ley y demás normatividad que resulte aplicable. Los Datos legales y seguridad suficientes para protegar los datos personales que se hayan recabado. Para mayor detalle consulte, nuestro aviso de privacidad integral en www.iqm.qroo.gob.mx en la sección de aviso de privacidad.

Daniel Jesus Valle Tah

Nombre y cargo completos y firma de la Persona Facilitadora o Persona Responsable directa

IQM INSTITUTO QUINTANARROENSE DE LA MUJER

DELEGACIÓN MUNICIPAL DE FELIPE CARRILLO PUERTO

Nombre y cargo completos y firma de la Persona Titular de la Unidad Responsable/Delegación Municipal:

QUINTANA ROO | IQM Instituto Quintanarroense de la Mujer

HOJA 3 DE 3

Unidad responsable/ Delegación municipal:	Felipe Carrillo Puerto	Nombre y/o tema de la actividad:	
Persona facilitadora o persona responsable directa de la actividad:	Daniel Jesus Valle Tah	En su caso, institución que colabora en la actividad:	Primaria Jacinto Canek
Municipio y localidad en donde se realiza la actividad:	Felipe Carrillo Puerto	Lugar donde se realiza la actividad (sede):	Salon 2° Grupo "A"
		Clasificación de la Actividad: Curso, Taller, Conferencia, Plática, Atención Directa, Otro (describir brevemente):	Plática
		Fecha y Hora de la Actividad:	6 de Julio 2023

Su información es muy importante para el IQM, favor de escribir todos sus datos completos, sin abreviaturas y con letra legible de molde. En caso de que así se aplique a Usted, No deje espacios sin llenar

Nombre	Ocupación: Campesina(o) Autoempleada(o) Empleada(o) Obrera(o) Estudiante Labores del Hogar Otra (describir)	Municipio	Localidad	Rango de Edad: 0-9	10-14	15-19	20-29	30-49	50-59	60 y +	Sexo: H-ombre M-ujer O-tro	Teléfono de contacto	Categorías específicas: ¿Vives con alguna discapacidad?	¿Hablas lengua indígena?	¿Eres migrante?	¿Te consideras afrodescendiente?	Sin categoría específica	Para Mujeres únicamente: ¿Eres jefa de familia?	¿Eres madre y menor de edad?
Catalina Dinali Gamez Gamez	Estudiante						X				M								
Yeliany Sheyril	Estudiante						X				M.								

Aviso de Privacidad: En cumplimiento a la Ley General de Protección de Datos Personales en Posesión de Sujetos Obligados y la Ley de Protección de Datos Personales en Posesión de Sujetos Obligados para el Estado de Quintana Roo, el Instituto Quintanarroense de la Mujer en su calidad de Sujeto Obligado informa que es responsabilidad del tratamiento de los Datos Personales que nos proporcione, los cuales serán protegidos de conformidad a lo dispuesto en la citada Ley y demás normatividad que resulte aplicable. Los Datos legales y seguridad suficientes para proteger los datos personales que se hayan recabado. Para mayor detalle consulte, nuestro Aviso de Privacidad Integral en www.iqm.qroo.gob.mx/iqm/avisos-de-privacidad-integral-de-los-sujetos-obligados-del-iqm-2022-2027 y/o en nuestros avisos de privacidad.

Daniel Jesus Valle Tah

Nombre y cargo completos y firma de la Persona Facilitadora o Persona Responsable directa

DELEGACIÓN MUNICIPAL DE FELIPE CARRILLO PUERTO

Nombre y cargo completos y firma de la Persona Titular de la Unidad Responsable/Delegación Municipal:

Unidad responsable/ Delegación municipal:	Felipe Carrillo Puerto	Nombre y/o tema de la actividad:	
Persona facilitadora o persona responsable directa de la actividad:	Daniel Jesus Valle Tah	En su caso, institución que colabora en la actividad:	Primaria Jaanto Canek T.V.
Municipio y localidad en donde se realiza la actividad:	Felipe Carrillo Puerto	Lugar donde se realiza la actividad (sede):	Salon 5° Grupo B
Clasificación de la Actividad: Curso, Taller, Conferencia, Plática, Atención Directa, Otro (describir brevemente):			Plática
		Fecha y Hora de la Actividad:	7 de Julio 2023

Su información es muy importante para el IQM, favor de escribir todos sus datos completos, sin abreviaturas y con letra legible de molde. En caso de que así se aplique a Usted, No deje espacios sin llenar

Nombre	Ocupación: Campesina(o) Autoempleada(o) Empleada(o) Obrera(o) Estudiante Labores del Hogar Otra (describir)	Municipio	Localidad	Rango de Edad 0-9	10-14	15-19	20-29	30-49	50-59	60 y +	Sexo: H-ombre M-ujer O-tro	Teléfono de contacto	Categorías específicas ¿Vives con alguna discapacidad?	¿Hablas lengua indígena?	¿Eres migrante?	¿Te consideras afrodescendiente?	Sin categoría específica	Para Mujeres únicamente ¿Eres jefa de familia?	¿Eres madre y menor de edad?
Hzeiñpe. Tuz Chan					X						M			No					
David Emanuel Hau Javier					X						H			No					
Lilly Kate Pat Hu					X						M			No					
Naomi Betsabe Chuc Tec					X						M			Si					
Ana Zulyma May Ek					X						M			NO					
Kevin Samuel Rodriguez canul					X						H			NO					
Arlette Yanelly López Ruiz					X						M			NO					
Dulce Maria Dzul Caamal					X						M			Si					
Jade Yazmin chan cartajal					X						M			NO					
Henry Guadalupe Pech					X						H			No					
DYLAN Yahel santos					X						H			No					

Aviso de Privacidad: En cumplimiento a la Ley General de Protección de Datos Personales en Posesión de Sujetos Obligados y la Ley de Protección de Datos Personales en Posesión de Sujetos Obligados para el Estado de Quintana Roo, el Instituto Quintanarroense de la Mujer en su calidad de Sujeto Obligado informa que es responsabilidad del tratamiento de los Datos Personales que nos proporcione, los cuales serán protegidos de conformidad a lo dispuesto en la citada Ley y demás normatividad que resulte aplicable. Los Datos legales y suficientes para proteger los datos personales que se hayan recabado. Para mayor detalle consulte, nuestro aviso de privacidad integral en www.iqm.qroo.gob.mx/iqm en la sección de avisos de privacidad.

Daniel Jesus Valle Tah

Nombre y cargo completos y firma
de la Persona Facilitadora o Persona Responsable directa

2022 | 2027 2022 | 2027

IQM INSTITUTO QUINTANARROENSE DE LA MUJER

DELEGACIÓN MUNICIPAL DE FELIPE CARRILLO PUERTO

Nombre y cargo completos y firma de la Persona Titular
de la Unidad Responsable/Delegación Municipal:

QUINTANA ROO | IQM INSTITUTO QUINTANAROENSE DE LA MUJER

Unidad responsable/ Delegación municipal:	Felipe Carrillo Puerto	Nombre y/o tema de la actividad:	
Persona facilitadora o persona responsable directa de la actividad:	Daniel Jesus Valle Tah.	En su caso, institución que colabora en la actividad:	Primaria Jacinto Canek T.V.
Municipio y localidad en donde se realiza la actividad:	Felipe Carrillo Puerto	Lugar donde se realiza la actividad (sede):	Salon 5° Grupo B
Clasificación de la Actividad: Curso, Taller, Conferencia, Plática, Atención Directa, Otro (describir brevemente):			Plática
		Fecha y Hora de la Actividad:	7 de Julio 2023

Su información es muy importante para el IQM, favor de escribir todos sus datos completos, sin abreviaturas y con letra legible de molde. En caso de que así se aplique a Usted, No deje espacios sin llenar

Nombre	Ocupación: Campesina(o) - Autoempleada(o) Empleada(o) Obrera(o) Estudiante Labores del Hogar Otro (describir)	Municipio	Localidad	Rango de Edad: 0-9	10-14	15-19	20-29	30-49	50-59	60 y +	Sexo: H-ombre M-ujer O-tro	Teléfono de contacto	Categorías específicas: ¿Vives con alguna discapacidad?	¿Hablas lengua indígena?	¿Eres migrante?	¿Te consideras afrodescendiente?	Sin categoría específica	Para Mujeres únicamente: ¿Eres jefa de familia?	¿Eres madre y menor de edad?
Daily Geraldine Herrera Sensano					X						M			NO					
Mayi Garcia Perez					X						M			NO					
Rosa Guadalupe Poot					X						M			No					
Santa Guadalupe poot					X						M			Si					
Meredy Stefanny Martin Sulub					X						M			No					
Keiri Nirri Bravo Peña					X						M			sí					

Aviso de Privacidad: En cumplimiento a la Ley General de Protección de Datos Personales en Posesión de Sujetos Obligados y la Ley de Protección de Datos Personales en Posesión de Sujetos Obligados para el Estado de Quintana Roo, el Instituto Quintanaroense de la Mujer en su calidad de Sujeto Obligado informa que es responsabilidad del tratamiento de los Datos Personales que nos proporcione, los cuales serán protegidos de conformidad a lo dispuesto en la citada Ley y demás normatividad que resulte aplicable. Los Datos legales y seguridad suficientes para proteger los datos personales que se hayan recabado. Para mayor detalle consulte, nuestro aviso de privacidad.

Daniel Jesus Valle Tah

Nombre y cargo completos y firma de la Persona Facilitadora o Persona Responsable directa

DELEGACIÓN MUNICIPAL DE FELIPE CARRILLO PUERTO

Nombre y cargo completos y firma de la Persona Titular de la Unidad Responsable/Delegación Municipal:

QUINTANA ROO | IQM INSTITUTO QUINTANARROENSE DE LA MUJER

HOJA DE

Unidad responsable/ Delegación municipal:	Delegacion Felipe Carrillo Puerto	Nombre y/o tema de la actividad:	Prevención de la violencia
Persona facilitadora o persona responsable directa de la actividad:	Imelda Reed Cervera	En su caso, institución que colabora en la actividad:	
Municipio y localidad en donde se realiza la actividad:	Felipe Carrillo Puerto	Lugar donde se realiza la actividad (sede):	Primaria Jacinto Kanec
		Clasificación de la Actividad: Curso, Taller, Conferencia, Plática, Atención Directa, Otro (describir brevemente):	Platica
		Fecha y Hora de la Actividad:	07/Julio/2023 13:30 hrs.

Su información es muy importante para el IQM, favor de escribir todos sus datos completos, sin abreviaturas y con letra legible de molde. En caso de que así se aplique a Usted, No deje espacios sin llenar

Nombre	Ocupación: Campesina(o) Autoempleada(o) Empleada(o) Obrera(o) Estudiante Labores del Hogar Otra (describir)	Municipio	Localidad	Rango de Edad 0-9	10-14	15-19	20-29	30-49	50-59	60 y +	Sexo: H-ombre M-ujer O-tro	Teléfono de contacto	Categorías específicas ¿Vives con alguna discapacidad?	¿Hablas lengua indígena?	¿Eres migrante?	¿Te consideras afrodescendiente?	Sin categoría específica	Para Mujeres únicamente ¿Eres jefa de familia?	¿Eres madre y menor de edad?
Davana pech Bat	Estudiante	FCP	FCP		✓						M		No	No	No	No			
Paola Caamal Cocom	Estudiante	FCP	FCP		✓						M		No	No	No	No			
Yovitza Cocom Uk	Estudiante	FCP	FCP		✓						M		No	No	No	No			
Leandro Hdez. Caama	Estudiante	FCP	FCP		✓						H		No	No	No	No			
Alexa Mendoza Ruiz	Estudiante	FCP	FCP		✓						M		No	No	No	No			
Alexandra Montalvo Xiu	Estudiante	FCP	FCP		✓						M		No	No	No	No			
Yomara Toz Arana	Estudiante	FCP	FCP		✓						M		No	Sí	No	No			
Barbara Bacam Chí	Estudiante	FCP	FCP		✓						M		No	No	No	No			
Coral Carmona Chan	Estudiante	FCP	FCP		✓						M		No	Sí	No	No			
Antonio Hernandez Chac	Estudiante	FCP	FCP		✓						H		No	Sí	No	No			

Aviso de Privacidad: En cumplimiento a la Ley General de Protección de Datos Personales en Posesión de Sujetos Obligados y la Ley de Protección de Datos Personales en Posesión de Sujetos Obligados para el Estado de Quintana Roo, el Instituto Quintanarroense de la Mujer de Sujeto Obligado informa que es responsabilidad del tratamiento de los Datos Personales que nos proporcione, los cuales serán protegidos de conformidad a lo dispuesto en la citada Ley y demás normatividad que resulte aplicable. Los Datos legales y seguridad suficientes para proteger los datos personales que se hayan recabado. Para mayor detalle consulte, nuestro aviso de privacidad integral en [illegible] sección de Avisos de Privacidad.

Imelda Reed Cervera

Nombre y cargo completos y firma de la Persona Facilitadora o Persona Responsable directa

2022|2027 2022|2027 INSTITUTO QUINTANARROENSE DE LA MUJER

DELEGACIÓN MUNICIPAL DE FELIPE CARRILLO PUERTO

Nombre y cargo completos y firma de la Persona Titular de la Unidad Responsable/Delegación Municipal:

QUINTANA ROO | IQM INSTITUTO QUINTANARROENSE DE LA MUJER

Unidad responsable/ Delegación municipal:	Delegación Felipe Carrillo Puerto	Nombre y/o tema de la actividad:	Prevencion de la violencia
Persona facilitadora o persona responsable directa de la actividad:	Imelda Reed Canera	En su caso, institución que colabora en la actividad:	
Municipio y localidad en donde se realiza la actividad:	Felipe Carrillo Puerto.	Lugar donde se realiza la actividad (sede):	Primaria Jacinto Canek
Clasificación de la Actividad: Curso, Taller, Conferencia, Plática, Atención Directa, Otro (describir brevemente):			
		Fecha y Hora de la Actividad:	07/Julio/2023 13:30 hs - 14:00 hs.

HOJA DE

Su información es muy importante para el IQM, favor de escribir todos sus datos completos, sin abreviaturas y con letra legible de molde. En caso de que así se aplique a Usted, No deje espacios sin llenar

Nombre	Ocupación: Campesina(o) Autoempleada(o) Empleada(o) Obrera(o) Estudiante Labores del Hogar Otra (describir)	Municipio	Localidad	Rango de Edad: 0-9	10-14	15-19	20-29	30-49	50-59	60 y +	Sexo: H-ombre M-ujer O-tro	Teléfono de contacto	Categorías específicas: ¿Vives con alguna discapacidad?	¿Hablas lengua indígena?	¿Eres migrante?	¿Te consideras afrodescendiente?	Sin categoría específica	Para Mujeres únicamente: ¿Eres jefa de familia?	¿Eres madre y menor de edad?
Angel Ek	Estudiante	Fcp	Fcp		✓						H								
Jhonatan Penagos Olan	Estudiante	Fcp	Fcp		✓						H		NO	NO	NO	NO			
Victor Choc Canul	Estudiante	Fcp	Fcp		✓						H		NO	NO	NO	NO			
Ivan Novelo Maldonado	Estudiante	Fcp	Fcp		✓						H		NO	[illegible]	NO	NO			
Alen Emanuel Tun Poot	Estudiante	Fcp	Fcp		✓						H		NO	NO	NO	NO			
Alexander A. Chan Pech	Estudiante	Fcp	Fcp		✓						H		NO	NO	NO	NO			
Alen Alfredo Dzuz Cauich	Estudiante	Fcp	Fcp		✓						H		NO	SÍ	NO	NO			
Naomi Balam Tamay	Estudiante	Fcp	Fcp		✓						H		NO	NO	NO	NO			
Yaretzi Uco Cauich	Estudiante	Fcp	Fcp		✓						M		NO	NO	NO	NO			
Omar Poot Flota	Estudiante	Fcp	Fcp		✓						M		NO	NO	NO	NO			
Luis Fernando Cocom	Estudiante	Fcp	Fcp		✓						H		NO	NO	NO	NO			
													NO	NO	NO	NO			

Aviso de Privacidad: En cumplimiento a la Ley General de Protección de Datos Personales en Posesión de Sujetos Obligados y la Ley de Protección de Datos Personales en Posesión de Sujetos Obligados para el Estado de Quintana Roo, el Instituto Quintanarroense de la Mujer en su calidad de Sujeto Obligado informa que es responsabilidad del tratamiento de los Datos Personales que nos proporcione, los cuales serán protegidos de conformidad a lo dispuesto en la citada Ley y demás normatividad que resulte aplicable. Los Datos legales y seguridad suficientes para proteger los datos personales que se hayan recabado. Para mayor detalle consulte, nuestro aviso de privacidad integral en qroo.gob.mx/iqm en la sección de avisos de privacidad.

Imelda Reed Canera

Nombre y cargo completos y firma de la Persona Facilitadora o Persona Responsable directa

IQM INSTITUTO QUINTANARROENSE DE LA MUJER

DELEGACIÓN MUNICIPAL DE FELIPE CARRILLO PUERTO

Nombre y cargo completos y firma de la Persona Titular de la Unidad Responsable/Delegación Municipal:

CEDULA DE VALIDACIÓN

PROGRAMA PRESUPUESTARIO
E011 IGUALDAD SUSTANTIVA Y NO VIOLENCIA CONTRA NIÑAS Y MUJERES
COMPONENTE
C04 CAPACITACIÓN A PERSONAS DE 10 AÑOS Y MÁS SOBRE LA IGUALDAD SUSTANTIVA Y LA PREVENCIÓN DE LA VIOLENCIA DE GÉNERO IMPARTIDA
ACTIVIDAD
CAPACITACIÓN PARA LA PREVENCIÓN DE LAS VIOLENCIAS CONTRA MUJERES, NIÑAS Y ADOLESCENTES
FOLIO Y ACCION
779 - CAPACITACIÓN SOBRE LOS DERECHOS HUMANOS DE LAS MUJERES
INDICADOR
INDPPE011C04A01 - PORCENTAJE DE PERSONAS DE 10 AÑOS Y MÁS CAPACITADAS PARA LA PREVENCIÓN DE LA VIOLENCIA DE GÉNERO

LUGAR	
LOCALIDAD	TULUM
MUNICIPIO	TULUM

BENEFICIARIOS	
MUJERES	20
HOMBRES	0

HAGO CONSTAR QUE LOS DATOS ANTERIORES SON CORRECTOS

Y SE APEGAN AL DESARROLLO DE ACTIVIDAD INFORMADA

Marlene P

Validó

Lcda. Judith Yosajani González Padilla
Directora de Prevención de
la Violencia de Género

MARLENE DE LA CRUZ PACHECO AGUILAR

DELEGADA

C. MARLENE DE LA CRUZ PACHECO AGUILAR#DELEGADA TULUM@2023-07-12$8:00&

*TULUM//http://sistemas.iqm.gob.mx/siprosa/catalogos/a_acciones2/fpdf/tuto5.php?process=779

Gobierno del Estado de Quintana Roo
Instituto Quintanarroense de la Mujer
Programa basado en Resultados 2023

Constancia de Asistencia a Actividades del PbR 2023

Unidad Administrativa:	IQM, TULUM
Lugar y Fecha:	IQM Tulum, Avenida Satelite/Calle Kiis. 12 de Julio
Actividad PbR:	CAPACITACIÓN PARA LA PREVENCIÓN DE LA VIOLENCIAS CONTRA MUJERES, NIÑAS Y ADOLESCENTES.
Descripción breve de la Acción Realizada:	SE LLEVO ACABO UNA PLATICA DE TIPOS DE VIOLENCIA A MUJERES DE LA FERIA MANOS EMPRENDEDORAS.

Descripción breve de la Población asistente a la Actividad PbR realizada

Texto COMO DESCRIPCIÓN BREVE, SE OTORGO A MUJERES DE LA FERIA MANOS EMPRENDEDORAS. TENIENDO COMO ASISTENCIA A: 20 MUJERE COMO TOTAL
20-29=1 50-59=2
30-49=17

IQM INSTITUTO QUINTANARROENSE DE LA MUJER

DELEGACIÓN MUNICIPAL DE TULUM

Participantes	
Hombres	Mujeres
	20

Persona responsable de la Actividad	Persona Titular de la Unidad Administrativa
	Martha Ku Cruz P
Maria Guadalupe Cuyoloma Valencuela	
Nombre, Cargo y Firma	Nombre, Cargo y Firma

IQM INSTITUTO QUINTANARROENSE DE LA MUJER

HOJA DE

QUINTANA ROO / IQM	Unidad responsable/ Delegación municipal: IQM TULUM	Nombre y/o tema de la actividad:	TIPOS DE VIOLENCIA
Persona facilitadora o persona responsable directa de la actividad:	MARLENE DE LA CRUZ PACHECO AGUILAR	En su caso, Institución que colabora en la actividad:	
Municipio y localidad en donde se realiza la actividad:	TULUM, QUINTANA ROO	Lugar donde se realiza la actividad (sede):	IQM, AV. SATELITE
Clasificación de la Actividad: Curso, Taller, Conferencia, Plática, Atención Directa, Otro (describir brevemente):			PLATICA
Fecha y Hora de la Actividad:			12 JULIO, 8:00AM A 9:30AM

Su información es muy importante para el IQM, favor de escribir todos sus datos completos, sin abreviaturas y con letra legible de molde. En caso de que así se aplique a Usted, No deje espacios sin llenar

Nombre	Ocupación: Campesina(o) Autoempleada(o) Empleada(o) Obrera(o) Estudiante Labores del Hogar Otra (describir)	Municipio	Localidad	Rango de Edad 0-9	10-14	15-19	20-29	30-49	50-59	60 y +	Sexo: H-ombre M-ujer O-tro	Teléfono de contacto	Categorías específicas ¿Vives con alguna discapacidad?	¿Hablas lengua indígena?	¿Eres migrante?	¿Te consideras afrodescendiente?	Sin categoría específica	Para Mujeres únicamente ¿Eres jefa de familia?	¿Eres madre y menor de edad?
Silvia Isabel Suárez Chan	autoempleada	Tulum	Otro					✓			M	9841850189	NO	NO	NO			✓	
Rosa Maria HT	autoempleada	Tulum	Otro						✓		M	9842178010	NO	NO	NO			✓	
Norma Isabel Couoh yam	Emprendedora	Tulum	Q.Roo					✓			M	9841409346	NO	NO	NO			✓	
Yazmin Medina Medina	Emprendedora	Tulum	Q.Roo					✓			M	9847978939	NO	NO	NO			✓	
Laura Leticia Flores	Emprend	Tulum	Quintoo						✓		M	5554689/35	NO	NO	NO			✓	
Leonila Ruiz Ku		Tulum	Quintaroo					✓			M	9841240073	no	Sí				✓	
Gilda Flores Chan	Emprendedora	Tulum	Q.Roo					✓			M	9841889769	NO	NO	NO			✓	
Naupli Ortega Gonzalez	Autoempleada	Tulum	Q.Roo					✓			M	5560899321	NO	NO	NO			✓	
Maria Felipa Cenbatz	Autoempleada	Tulum	Tulum.					✓			M	9842560789	NO	SÍ	NO			✓	
Yassemy Goe Casanova Rod	Autoempleada	Tulum	Tulum				✓				M	9841332151	NO	NO	NO			✓	
Erika Simón Salinas.	Emprendedora	Tulum	Tulum.					✓			M	9842351595	NO	—	—			Si	

Aviso de Privacidad: En cumplimiento a la Ley General de Protección de Datos Personales en Posesión de Sujetos Obligados y la Ley de Protección de Datos Personales en Posesión de Sujetos Obligados para el Estado de Quintana Roo, el Instituto Quintanarroense de la Mujer en su calidad de Sujeto Obligado informa que es responsabilidad del tratamiento de los Datos Personales que nos proporcione, los cuales serán protegidos de conformidad a lo dispuesto en la citada Ley y demás normatividad que resulte aplicable. Los Datos legales y seguridad suficientes para proteger los datos personales que se hayan recabado. Para mayor detalle consulte nuestro aviso de privacidad integral en el siguiente enlace de avisos de privacidad.

Maria Guadalupe Cupatono Valenzuela

Nombre y cargo completos y firma de la Persona Facilitadora o Persona Responsable directa

IQM INSTITUTO QUINTANARROENSE DE LA MUJER

DELEGACIÓN MUNICIPAL DE TULUM

TOTAL: 20 M
20-29 = 1
30-49 = 17
50-59 = 2

Marlene La Cruz

Nombre y cargo completos y firma de la Persona Titular de la Unidad Responsable/Delegacion Municipal:

HOJA DE

QUINTANA ROO / IQM	Unidad responsable/ Delegación municipal: IQM TULUM	Nombre y/o tema de la actividad: TIPOS DE VIOLENCIA.	
Persona facilitadora o persona responsable directa de la actividad: MARIENE DE LA CRUZ PACHECO A.		En su caso, Institución que colabora en la actividad:	
Municipio y localidad en donde se realiza la actividad: TULUM, QUINTANA ROO		Lugar donde se realiza la actividad (sede): IQM, AV. SATELITE.	
Clasificación de la Actividad: Curso, Taller, Conferencia, Plática, Atención Directa, Otro (describir brevemente): PLATICA			
Fecha y Hora de la Actividad: 12 JULIO, 8:00AM A 9:30AM			

Su información es muy importante para el IQM, favor de escribir todos sus datos completos, sin abreviaturas y con letra legible de molde. En caso de que así se aplique a Usted, No deje espacios sin llenar

Nombre	Ocupación: Comerciante(s) Autoempleado(s) Empleado(s) Obrero(s) Estudiante Labores del Hogar Otra (describir)	Municipio	Localidad	Rango de Edad: 0-9	10-14	15-19	20-29	30-49	50-59	60 y +	Sexo: H-ombre M-ujer O-tro	Teléfono de contacto	Categorías específicas: ¿Vives con alguna discapacidad?	¿Habias lengua indígena?	¿Eres migrante?	¿Te consideras afrodescendiente?	Sin categoría específica	Para Mujeres únicamente: ¿Eres jefa de familia?	¿Eres madre y menor de edad?
Carla Gpe Baez Flores	Autoempleada	Tulum	QuintanaRoo					✓			M	9842555164	NO	NO	NO			✓	
Grisel Martin Coba	Autoempleada	Tulum	QuintanaRoo					✓			M	9843098414	NO	NO	NO			✓	
Vitaly Carol Martin	Autoempleada	Tulum	Q.Roo					✓			M	9842039143	NO	NO	NO			✓	
Cristina Cen Nahuat	Autoempleada	Tulum	Q.Roo					✓			M	9842162367	NO	Si	NO			✓	
Fidelia Cab		tulum	Q.Roo					✓			M	9847458820		NO				✓	
Miguelina Aguilar Lizama	Autoempl	tulum	Q.Roo					✓			M	9842071517		NO	NO			✓	
Yessica May Hza	May Hza	Tulum	Q.Roo					✓			M	9842390238	NO	NO	NO			✓	
Eugenio Cen Nahuat	Auto Empleado	tulum	Q.Roo					✓			M	9842594467	NO	NO	NO			✓	
Gloria Fabian Venegas	Auto Empleada	tulum	Q Roo					✓			M	9841297326	NO	NO	NO			✓	

Aviso de Privacidad: En cumplimiento a la Ley General de Protección de Datos Personales en Posesión de Sujetos Obligados y la Ley de Protección de Datos Personales en Posesión de Sujetos Obligados para el Estado de Quintana Roo, el Instituto Quintanarroense de la Mujer en su calidad de Sujeto Obligado informa que es responsabilidad del tratamiento de los Datos Personales que nos proporcione, los cuales serán protegidos de conformidad a lo dispuesto en la citada Ley y demás normatividad que resulte aplicable. Los Datos legales y seguridad suficientes para proteger los datos personales que se hayan recabado. Para mayor detalle consulte, nuestro Aviso de Privacidad Integral en www.iqm.qroo.gob.mx/avisos-de-privacidad.

IQM INSTITUTO QUINTANARROENSE DE LA MUJER

DELEGACIÓN MUNICIPAL DE TULUM

Maria Guadalupe Cuytano Valenzuela

Nombre y cargo completos y firma de la Persona Facilitadora o Persona Responsable directa

Nombre y cargo completos y firma de la Persona Titular de la Unidad Responsable/Delegación Municipal.

CEDULA DE VALIDACIÓN

PROGRAMA PRESUPUESTARIO
E011 IGUALDAD SUSTANTIVA Y NO VIOLENCIA CONTRA NIÑAS Y MUJERES
COMPONENTE
C04 CAPACITACIÓN A PERSONAS DE 10 AÑOS Y MÁS SOBRE LA IGUALDAD SUSTANTIVA Y LA PREVENCIÓN DE LA VIOLENCIA DE GÉNERO IMPARTIDA
ACTIVIDAD
CAPACITACIÓN PARA LA PREVENCIÓN DE LAS VIOLENCIAS CONTRA MUJERES, NIÑAS Y ADOLESCENTES
FOLIO Y ACCION
784 - CAPACITACIÓN PARA LA PREVENCIÓN DE LAS VIOLENCIAS CONTRA MUJERES, NIÑAS Y ADOLESCENTES
INDICADOR
INDPPE011C04A01 - PORCENTAJE DE PERSONAS DE 10 AÑOS Y MÁS CAPACITADAS PARA LA PREVENCIÓN DE LA VIOLENCIA DE GÉNERO

LUGAR	
LOCALIDAD	TULUM
MUNICIPIO	TULUM

BENEFICIARIOS	
MUJERES	6
HOMBRES	5

HAGO CONSTAR QUE LOS DATOS ANTERIORES SON CORRECTOS

Y SE APEGAN AL DESARROLLO DE ACTIVIDAD INFORMADA

Marlene P

Validó

Lcda. Judith Yosajani González Padilla
Directora de Prevención de
la Violencia de Género

MARLENE DE LA CRUZ PACHECO AGUILAR

DELEGADA

C. MARLENE DE LA CRUZ PACHECO AGUILAR#DELEGADA TULUM@2023-07-03$10:00&

*TULUM//http://sistemas.iqm.gob.mx/siprosa/catalogos/a_acciones2/fpdf/tuto5.php?process=784

Gobierno del Estado de Quintana Roo
Instituto Quintanarroense de la Mujer
Programa basado en Resultados 2023

Constancia de Asistencia a Actividades del PbR 2023

Unidad Administrativa:	IQM, TULUM
Lugar y Fecha:	Zona maya, Ignacio Zaragoza. 03 de Julio
Actividad PbR:	CAPACITACIÓN PARA LA PREVENCIÓN DE LA VIOLENCIAS CONTRA MUJERES, NIÑAS Y ADOLESCENTES.
Descripción breve de la Acción Realizada:	SE OTORGO UNA PLATICA A ESTUDIANTES DE PRIMARIA, TEMA: BULLYNG

Descripción breve de la Población asistente a la Actividad PbR realizada

Texto COMO DESCRIPCIÓN BREVE TUVIMOS UNA ASISTENCIA DE 5 HOMBRES Y 6 MUJERES ESTUDIANTES ENTRE: 10-14 AÑOS

Participantes	
Hombres	Mujeres
5.	6.

IQM INSTITUTO QUINTANARROENSE DE LA MUJER

DELEGACIÓN MUNICIPAL DE TULUM

Persona responsable de la Actividad	Persona Titular de la Unidad Administrativa
	Marlen L. Cruz P
Nombre, Cargo y Firma	Nombre, Cargo y Firma

IQM INSTITUTO QUINTANARROENSE DE LA MUJER

HOJA DE

Unidad responsable/ Delegación municipal:	IQM TULUM	Nombre y/o tema de la actividad:	BULLYNG
Persona facilitadora o persona responsable directa de la actividad:	MARLENE DE LA CRUZ PACHECO AGUILAR	En su caso, institución que colabora en la actividad:	
Municipio y localidad en donde se realiza la actividad:	TULUM, QUINTANA ROO	Lugar donde se realiza la actividad (sede):	ZONA MAYA, IGNACIO CARRAGOSA
Clasificación de la Actividad: Curso, Taller, Conferencia, Plática, Atención Directa, Otro (describir brevemente):			PLATICA
Fecha y Hora de la Actividad:			10:00 A 12:00 08 JULIO.

Su información es muy importante para el IQM, favor de escribir todos sus datos completos, sin abreviaturas y con letra legible de molde. En caso de que así se aplique a Usted, No deje espacios sin llenar

Nombre	Ocupación: Campesina(o) Autoempleada(o) Empleada(o) Obrera(o) Estudiante Labores del hogar Otra (describir)	Municipio	Localidad	Rango de Edad: 0-9	10-14	15-19	20-29	30-49	50-59	60 y +	Sexo: H-ombre M-ujer O-tro	Teléfono de contacto	Categorías específicas: ¿Vives con alguna discapacidad?	¿Hablas lengua indígena?	¿Eres migrante?	¿Te consideras afrodescendiente?	Sin categoría específica	Para Mujeres Únicamente: ¿Eres jefa de familia?	¿Eres madre y menor de edad?
JOHAN HAROLD C.	ESTUDIANTE	TULUM	Q, ROO		X						H		X	X	X	X		X	X
ALEXIS ALFREDO C.	ESTUDIANTE	TULUM	Q, ROO		X						H		X	X	X	X		X	X
ESTEFANIA PECH C.	ESTUDIANTE	TULUM	Q, ROO		X						M		X	X	X	X		X	X
ALEXIS GARCIA G.	ESTUDIANTE	TULUM	Q, ROO		X						H.		X	X	X	X		X	X
ANGEL ALEXANDER	ESTUDIANTE	TULUM	Q, ROO		X						H.		X	X	X	X		X	X
JASMINE MARELI	ESTUDIANTE	TULUM	Q, ROO		X						M.		X	X	X	X		X	X
MARIA DEL JESUS	ESTUDIANTE	TULUM	Q, ROO		X						M		X	X	X	X		X	X
KARIÑA ALUCENA	ESTUDIANTE	TULUM	Q, ROO		X						M		X	X	X	X		X	X
YULISA CHIMA DOB	ESTUDIANTE	TULUM	Q, ROO		X						M		X	X	X	X		X	X
CLARA ISABEL C.	ESTUDIANTE	TULUM	Q, ROO		X						M		X	X	X	X		X	X
JESUS ALEXANDER	ESTUDIANTE	TULUM	Q, ROO		X						H		X	X	X	X		X	X

de Privacidad: En cumplimiento a la Ley General de Protección de Datos Personales en Posesión de Sujetos Obligados y la Ley de Protección de Datos Personales en Posesión de Sujetos Obligados para el Estado de Quintana Roo, el Instituto Quintanarroense de la Mujer, en su carácter de Sujeto Obligado informa que es responsabilidad del tratamiento de los Datos Personales que nos proporcione, los cuales serán protegidos de conformidad a lo esto en la citada Ley y demás normatividad que resulte aplicable. Los Datos legales y seguridad suficientes para protegerlos datos personales que se hayan recabado. Para mayor detalle consulte, nuestro aviso de privacidad Integral en www.iqm.gob.mx

IQM INSTITUTO QUINTANARROENSE DE LA MUJER

Nombre y cargo completos y firma de la Persona Facilitadora o Persona Responsable directa

DELEGACIÓN MUNICIPAL DE TULUM

Nombre y cargo completos y firma de la Persona Titular de la Unidad Responsable/Delegación Municipal:

CEDULA DE VALIDACIÓN

PROGRAMA PRESUPUESTARIO
E011 IGUALDAD SUSTANTIVA Y NO VIOLENCIA CONTRA NIÑAS Y MUJERES
COMPONENTE
C04 CAPACITACIÓN A PERSONAS DE 10 AÑOS Y MÁS SOBRE LA IGUALDAD SUSTANTIVA Y LA PREVENCIÓN DE LA VIOLENCIA DE GÉNERO IMPARTIDA
ACTIVIDAD
CAPACITACIÓN PARA LA PREVENCIÓN DE LAS VIOLENCIAS CONTRA MUJERES, NIÑAS Y ADOLESCENTES
FOLIO Y ACCION
789 - CAPACITACIÓN SOBRE LOS DERECHOS HUMANOS DE LAS MUJERES
INDICADOR
INDPPE011C04A01 - PORCENTAJE DE PERSONAS DE 10 AÑOS Y MÁS CAPACITADAS PARA LA PREVENCIÓN DE LA VIOLENCIA DE GÉNERO

LUGAR	
LOCALIDAD	BETANIA
MUNICIPIO	FELIPE CARRILLO PUERTO

BENEFICIARIOS	
MUJERES	5
HOMBRES	5

HAGO CONSTAR QUE LOS DATOS ANTERIORES SON CORRECTOS

Y SE APEGAN AL DESARROLLO DE ACTIVIDAD INFORMADA

Validó

Lcda. Judith Yosajani González Padilla
Directora de Prevención de
la Violencia de Género

ELDA CONCEPCIÓN RAMIREZ SALAZAR

DELEGADA DEL INSTITUTO QUINTANARROENSE DE LA MUJER EN EL MUNICIPIO DE FELIPE CARRILLO PUERTO.

LCDA. ELDA CONCEPCIÓN RAMÍREZ SALAZAR#DELEGADA FELIPE CARRILLO PUERTO@2023-07-25$10:00 AM&

*FELIPE CARRILLO PUERTO//http://sistemas.iqm.gob.mx/siprosa/catalogos/a_acciones2/fpdf/tuto5.php?process=789

HOJA 1 DE 1

Unidad responsable/ Delegación municipal:	Felipe Carrillo Puerto	Nombre y/o tema de la actividad:	Derechos Humanos
Persona facilitadora o persona responsable directa de la actividad:	Jorge Amin Santos Rivas	En su caso, institución que colabora en la actividad:	IQM
Municipio y localidad en donde se realiza la actividad:	F.C.P. Betania	Lugar donde se realiza la actividad (sede):	Domo Betania
Clasificación de la Actividad: Curso, Taller, Conferencia, Plática, Atención Directa, Otro (describir brevemente):			Plática y Juego
Fecha y Hora de la Actividad:			25/Julio/2023

Su información es muy importante para el IQM, favor de escribir todos sus datos completos, sin abreviaturas y con letra legible de molde. En caso de que así se aplique a Usted, No deje espacios sin llenar

Nombre	Ocupación: Campesina(o) Autoempleada(o) Empleada(o) Obrera(o) Estudiante Labores del Hogar Otra (describir)	Municipio	Localidad	Rango de Edad 0-9	10-14	15-19	20-29	30-49	50-59	60 y +	Sexo: H-ombre M-ujer O-tro	Teléfono de contacto	Categorías específicas ¿Vives con alguna discapacidad?	¿Habías lengua indígena?	¿Eres migrante?	¿Te consideras afrodescendiente?	Sin categoría específica	Para Mujeres únicamente ¿Eres jefa de familia?*	¿Eres madre y menor de edad?
Claudia Pech Dzib			Betania	X							M			✓			*		
Sayri Amairani Cholim	Dzib		Betania		X						M			NO					
Meyni Alondra Cholim	Dzib		Betania	X							M			✓					
Karen Anahi Ay Cholim			Betania	X							M			✓					
Natalia Guadalupe Cohuo	Chi		Betania	5 X							M			✓					
Aron Ernesto Cohuo	Cohuo		Betania	4 X							H			✓					
Angel Gustavo Cohuo	Chi		Betania	2 X							H			NO					
Jonathan Gael Cholim	Dzib		Betania	8 ✓							H			NO					
Elian Yadier Ay Cholim			Betania	2 ✓							H			NO					
Andrey Adanuel Menaton			Betania	7 ✓							H			NO					

Aviso de Privacidad: En cumplimiento a la Ley General de Protección de Datos Personales en Posesión de Sujetos Obligados y la Ley de Protección de Datos Personales en Posesión de Sujetos Obligados para el Estado de Quintana Roo, el Instituto Quintanarroense de la Mujer en su calidad de Sujeto Obligado informa que es responsabilidad del tratamiento de los Datos Personales que nos proporcione, los cuales serán protegidos de conformidad a lo dispuesto en la citada Ley y demás normatividad que resulte aplicable. Los Datos legítimos y seguridad suficientes para proteger los datos personales que se hayan recabado. Para mayor detalle consulte, nuestro aviso de privacidad integral en www.iqm.mx/iqm en la sección de avisos de privacidad.

2022|2027 2023|2027 IQM INSTITUTO QUINTANARROENSE DE LA MUJER

Nombre y cargo completos y firma
de la Persona Facilitadora o Persona Responsable directa

DELEGACIÓN MUNICIPAL DE FELIPE CARRILLO PUERTO

Nombre y cargo completos y firma de la Persona Titular
de la Unidad Responsable/Delegación Municipal:

CEDULA DE VALIDACIÓN

PROGRAMA PRESUPUESTARIO
E011 IGUALDAD SUSTANTIVA Y NO VIOLENCIA CONTRA NIÑAS Y MUJERES
COMPONENTE
C04 CAPACITACIÓN A PERSONAS DE 10 AÑOS Y MÁS SOBRE LA IGUALDAD SUSTANTIVA Y LA PREVENCIÓN DE LA VIOLENCIA DE GÉNERO IMPARTIDA
ACTIVIDAD
CAPACITACIÓN PARA LA PREVENCIÓN DE LAS VIOLENCIAS CONTRA MUJERES, NIÑAS Y ADOLESCENTES
FOLIO Y ACCION
790 - CAPACITACIÓN PARA LA PREVENCIÓN DE LAS VIOLENCIAS CONTRA MUJERES, NIÑAS Y ADOLESCENTES
INDICADOR
INDPPE011C04A01 - PORCENTAJE DE PERSONAS DE 10 AÑOS Y MÁS CAPACITADAS PARA LA PREVENCIÓN DE LA VIOLENCIA DE GÉNERO

LUGAR	
LOCALIDAD	CHUNHUAS
MUNICIPIO	FELIPE CARRILLO PUERTO

BENEFICIARIOS	
MUJERES	14
HOMBRES	0

HAGO CONSTAR QUE LOS DATOS ANTERIORES SON CORRECTOS

Y SE APEGAN AL DESARROLLO DE ACTIVIDAD INFORMADA

Validó

Lcda. Judith Yosajani González Padilla
Directora de Prevención de
la Violencia de Género

ELDA CONCEPCIÓN RAMIREZ SALAZAR

DELEGADA DEL INSTITUTO QUINTANARROENSE DE LA MUJER EN EL MUNICIPIO DE FELIPE CARRILLO PUERTO.

LCDA. ELDA CONCEPCIÓN RAMÍREZ SALAZAR#DELEGADA FELIPE CARRILLO PUERTO@2023-07-25$14:00 PM&

*FELIPE CARRILLO PUERTO//http://sistemas.iqm.gob.mx/siprosa/catalogos/a_acciones2/fpdf/tuto5.php?process=790

QUINTANA ROO / IQM INSTITUTO QUINTANARROENSE DE LA MUJER	Unidad responsable/ Delegación municipal: Felipe Carrillo Puerto	Nombre y/o tema de la actividad:	Prevención de la violencia
Persona facilitadora o persona responsable directa de la actividad:	Jorge Armin Santos Rivas	En su caso, institución que colabora en la actividad:	IQM
Municipio y localidad en donde se realiza la actividad:	F.C.P. Chunhuas	Lugar donde se realiza la actividad (sede):	Casa Ejidal
Clasificación de la Actividad: Curso, Taller, Conferencia, Plática, Atención Directa, Otro (describir brevemente):			Plática
Fecha y Hora de la Actividad:			25 Julio - 2023

Su información es muy importante para el IQM, favor de escribir todos sus datos completos, sin abreviaturas y con letra legible de molde. En caso de que así se aplique a Usted, No deje espacios sin llenar

Nombre	Ocupación: Campesina(o) Autoempleada(o) Empleada(o) Obrera(o) Estudiante Labores del Hogar Otra (describir)	Municipio	Localidad	Rango de Edad 0-9	10-14	15-19	20-29	30-49	50-59	60 y +	Sexo: H-ombre M-ujer O-tro	Teléfono de contacto	Categorías específicas: ¿Vives con alguna discapacidad?	¿Hablas lengua indígena?	¿Eres migrante?	¿Te consideras afrodescendiente?	Sin categoría específica	Para Mujeres únicamente: ¿Eres jefa de familia?	¿Eres madre y menor de edad?
Victoriano Cocoos Can	Labores del Hogar		Chunhuas					X			M	NO		✓				NO	
Tutino Mis Coral	Labores del Hogar		Chunhuas						X		M	NO		✓				SI	
Yeimi Chin Mis	Labores del Hogar		Chunhuas					X			M	9831176844		✓				SI	
María Luna Mis	Labores del Hogar		Chunhuas					X			M	NO		✓				SI	
Noelia Boas Chi'il	Labores del Hogar		Chunhuas				X				M	9842074594		✓ poco				NO	
Lucia Boas Chi'il	Labores del Hogar		Chunhuas					X			M	9831145622		✓				NO	

Aviso de Privacidad: En cumplimiento a la Ley General de Protección de Datos Personales en Posesión de Sujetos Obligados y la Ley de Protección de Datos Personales en Posesión de Sujetos Obligados para el Estado de Quintana Roo, el Instituto Quintanarroense de la Mujer en su calidad de Sujeto Obligado informa que es responsabilidad del tratamiento de los Datos Personales que le proporcione, los cuales serán protegidos de conformidad a lo dispuesto en la citada Ley y demás normatividad que resulte aplicable. Los Datos legales y seguridad suficientes para proteger los datos personales que se hayan recabado. Para mayor detalle consulte, nuestro aviso de privacidad integral en qroo.gob.mx/iqm en la sección de avisos de privacidad.

Nombre y cargo completos y firma de la Persona Facilitadora o Persona Responsable directa

Nombre y cargo completos y firma de la Persona Titular de la Unidad Responsable/Delegación Municipal:

Unidad responsable/ Delegación municipal:	Felipe Carrillo Puerto	Nombre y/o tema de la actividad:	Prevención de la violencia
Persona facilitadora o persona responsable directa de la actividad:	Jorge Amin Sandos Rivas	En su caso, institución que colabora en la actividad:	IQM
Municipio y localidad en donde se realiza la actividad:	FCP Chunhuas	Lugar donde se realiza la actividad (sede):	Casa Ejidal
		Clasificación de la Actividad: Curso, Taller, Conferencia, Plática, Atención Directa, Otro (describir brevemente):	Plática
		Fecha y Hora de la Actividad:	25 Julio-2023

Su información es muy importante para el IQM, favor de escribir todos sus datos completos, sin abreviaturas y con letra legible de molde. En caso de que así se aplique a Usted, No deje espacios sin llenar

Nombre	Ocupación: Campesina(o) Autoempleada(o) Empleada(o) Obrera(o) Estudiante Labores del Hogar Otra (describir)	Municipio	Localidad	Rango de Edad 0-9	10-14	15-19	20-29	30-49	50-59	60 y +	Sexo: H-ombre M-ujer O-tro	Teléfono de contacto	Categorías específicas ¿Vives con alguna discapacidad?	¿Hablas lengua indígena?	¿Eres migrante?	¿Te consideras afrodescendiente?	Sin categoría específica	Para Mujeres únicamente ¿Eres jefa de familia?	¿Eres madre y menor de edad?
Lidia Cohuo May			Betania				X							✓				no	
Casilda Dzib Canche			Betania					X						✓					
Dominga Matos Caamal			Chunhuas					X				983198557		✓				si	
Rosa Maria Chuil Kuk			Chunhuas					X				9831143171		✓				no	
Matos Caamal Hermenegilda								X				9831063946		✓				no	
Emilia May Matos									X					✓				si	
Rosa Chuil										✓				✓					
Mariana Kuk Chuil										✓				✓					
Laura Chac Sinsto								✓				9831249424		✓				no	
Noemi Zelmi Be Chan							✓					9831865482		✓					

Aviso de Privacidad: En cumplimiento a la Ley General de Protección de Datos Personales en Posesión de Sujetos Obligados y la Ley de Protección de Datos Personales en Posesión de Sujetos Obligados para el Estado de Quintana Roo, el Instituto Quintanarroense de la Mujer en su calidad de Sujeto Obligado informa que es responsabilidad del tratamiento de los Datos Personales que nos proporcione, los cuales serán protegidos de conformidad a lo dispuesto en la citada Ley y demás normatividad que resulte aplicable. Los Datos legales y seguridad suficientes para proteger los datos personales que se hayan recabado. Para mayor detalle consulte, nuestro aviso de privacidad integral en www.iqm.mx/iqm en la sección de avisos de privacidad.

Nombre y cargo completos y firma
de la Persona Facilitadora o Persona Responsable directa

INSTITUTO QUINTANARROENSE DE LA MUJER

Nombre y cargo completos y firma de la Persona Titular
de la Unidad Responsable/Delegación Municipal:

LIC. [illegible]
INSPECTOR [illegible]
CARRILLO PUERTO

CEDULA DE VALIDACIÓN

PROGRAMA PRESUPUESTARIO
E011 IGUALDAD SUSTANTIVA Y NO VIOLENCIA CONTRA NIÑAS Y MUJERES
COMPONENTE
C04 CAPACITACIÓN A PERSONAS DE 10 AÑOS Y MÁS SOBRE LA IGUALDAD SUSTANTIVA Y LA PREVENCIÓN DE LA VIOLENCIA DE GÉNERO IMPARTIDA
ACTIVIDAD
CAPACITACIÓN PARA LA PREVENCIÓN DE LAS VIOLENCIAS CONTRA MUJERES, NIÑAS Y ADOLESCENTES
FOLIO Y ACCION
791 - CAPACITACIÓN PARA LA PREVENCIÓN DE LAS VIOLENCIAS CONTRA MUJERES, NIÑAS Y ADOLESCENTES
INDICADOR
INDPPE011C04A01 - PORCENTAJE DE PERSONAS DE 10 AÑOS Y MÁS CAPACITADAS PARA LA PREVENCIÓN DE LA VIOLENCIA DE GÉNERO

LUGAR	
LOCALIDAD	CHANCAH VERACRUZ
MUNICIPIO	FELIPE CARRILLO PUERTO

BENEFICIARIOS	
MUJERES	7
HOMBRES	0

HAGO CONSTAR QUE LOS DATOS ANTERIORES SON CORRECTOS

Y SE APEGAN AL DESARROLLO DE ACTIVIDAD INFORMADA

Validó

Lcda. Judith Yosajani González Padilla
Directora de Prevención de
la Violencia de Género

ELDA CONCEPCIÓN RAMIREZ SALAZAR

DELEGADA DEL INSTITUTO QUINTANARROENSE DE LA MUJER EN EL MUNICIPIO DE FELIPE CARRILLO PUERTO.

LCDA. ELDA CONCEPCIÓN RAMÍREZ SALAZAR#DELEGADA FELIPE CARRILLO PUERTO@2023-07-26$10:00 AM&

*FELIPE CARRILLO PUERTO//http://sistemas.iqm.gob.mx/siprosa/catalogos/a_acciones2/fpdf/tuto5.php?process=791

QUINTANA ROO — IQM Instituto Quintanarroense de la Mujer

HOJA 1 DE

Unidad responsable/ Delegación municipal:	Felipe Carrillo Puerto	Nombre y/o tema de la actividad:	Prevención de la violencia
Persona facilitadora o persona responsable directa de la actividad:	Jorge Amin Santos Rivas	En su caso, Institución que colabora en la actividad:	IQM
Municipio y localidad en donde se realiza la actividad:	Chancah Veracruz	Lugar donde se realiza la actividad (sede):	Domo Chancah Veracruz
Clasificación de la Actividad: Curso, Taller, Conferencia, Plática, Atención Directa, Otro (describir brevemente):			Plática
Fecha y Hora de la Actividad:			26 Julio 2023

Su información es muy importante para el IQM, favor de escribir todos sus datos completos, sin abreviaturas y con letra legible de molde. En caso de que así se aplique a Usted, No deje espacios sin llenar

	Nombre	Ocupación: Campesina(o) Autoempleada(o) Empleada(o) Obrera(o) Estudiante Labores del Hogar Otra (describir)	Municipio	Localidad	Rango de Edad 0-9	10-14	15-19	20-29	30-49	50-59	60 y +	Sexo: H-ombre M-ujer O-tro	Teléfono de contacto	Categorías específicas: ¿Vives con alguna discapacidad?	¿Hablas lengua indígena?	¿Eres migrante?	¿Te consideras afrodescendiente?	Sin categoría específica	Para Mujeres únicamente: ¿Eres jefa de familia?	¿Eres madre y menor de edad?
1	Silvia Cardoz Chan			Chancah					X						✓					
2	Joana Mariel Can Cruz			Chancah				X							✓					
3	Lundi del Rocio Cruz Quiñonez			Chancah					X						✓					
4	Gredsy Cruz Quiñonez			Chancah				X							✓					
5	Alba Leticia Can Canul			Chancah				X							✓					
6	Rosita Quiñonez Chan			Chancah					X						✓					
7	Floridema Quiñonez Cruz			Chancah				X							✓					

Aviso de Privacidad: En cumplimiento a la Ley General de Protección de Datos Personales en Posesión de Sujetos Obligados y la Ley de Protección de Datos Personales en Posesión de Sujetos Obligados para el Estado de Quintana Roo, el Instituto Quintanarroense de la Mujer en su calidad de Sujeto Obligado informa que es responsabilidad del tratamiento de los Datos Personales que nos proporcione, los cuales serán protegidos de conformidad a lo dispuesto en la citada Ley y demás normatividad que resulte aplicable. Los Datos legales y seguridad suficientes para proteger los datos personales que se hayan recabado. Para mayor detalle consulte, nuestro aviso de privacidad integral en qroo.mx/formatos-de-avisos-de-privacidad.

Nombre y cargo completos y firma de la Persona Facilitadora o Persona Responsable directa

2022|2027 — 2022|2027 — IQM INSTITUTO QUINTANARROENSE DE LA MUJER

DELEGACIÓN MUNICIPAL DE FELIPE CARRILLO PUERTO

Nombre y cargo completos y firma de la Persona Titular de la Unidad Responsable/Delegación Municipal:

CEDULA DE VALIDACIÓN

PROGRAMA PRESUPUESTARIO
E011 IGUALDAD SUSTANTIVA Y NO VIOLENCIA CONTRA NIÑAS Y MUJERES
COMPONENTE
C04 CAPACITACIÓN A PERSONAS DE 10 AÑOS Y MÁS SOBRE LA IGUALDAD SUSTANTIVA Y LA PREVENCIÓN DE LA VIOLENCIA DE GÉNERO IMPARTIDA
ACTIVIDAD
CAPACITACIÓN PARA LA PREVENCIÓN DE LAS VIOLENCIAS CONTRA MUJERES, NIÑAS Y ADOLESCENTES
FOLIO Y ACCION
816 - CAPACITACIÓN PARA LA PREVENCIÓN DE LA VIOLENCIA EN LAS RELACIONES DE PAREJA EN LA EDAD JOVEN
INDICADOR
INDPPE011C04A01 - PORCENTAJE DE PERSONAS DE 10 AÑOS Y MÁS CAPACITADAS PARA LA PREVENCIÓN DE LA VIOLENCIA DE GÉNERO

LUGAR	
LOCALIDAD	REGIÓN 94
MUNICIPIO	BENITO JUAREZ

BENEFICIARIOS	
MUJERES	11
HOMBRES	0

HAGO CONSTAR QUE LOS DATOS ANTERIORES SON CORRECTOS

Y SE APEGAN AL DESARROLLO DE ACTIVIDAD INFORMADA

Validó

Lcda. Judith Yosajani González Padilla
Directora de Prevención de
la Violencia de Género

DENIA DE YTA BAUTISTA

COORDINADOR MUNICIPAL IQM BJ

LCDA. DENIA DE YTA BAUTISTA#DELEGADA BENITO JUÁREZ@2023-07-24$9:30 am&

*BENITO JUAREZ//http://sistemas.iqm.gob.mx/siprosa/catalogos/a_acciones2/fpdf/tuto5.php?process=816

IQM
INSTITUTO
QUINTANARROENSE
DE LA MUJER

HOJA DE

QUINTANA ROO / IQM	Unidad responsable/ Delegación municipal:	COORDINACIÓN MUNICIPAL	Nombre y/o tema de la actividad: Capacitación para la prevención de la violencia en las relaciones de pareja en la edad joven.
Persona facilitadora o persona responsable directa de la actividad:	PSIC. LAURA IVETH GARCÍA GAMBOA		En su caso, institución que colabora en la actividad:
Municipio y localidad en donde se realiza la actividad:	BENITO JUÁREZ		Lugar donde se realiza la actividad (sede): Reg. 94
Clasificación de la Actividad: Curso, Taller, Conferencia, Plática, Atención Directa, Otro (describir brevemente):			Sesión del taller "autoestima como factor de prevención"
#816			Fecha y Hora de la Actividad: 24/07/2023 9:30am - 12:00

Su información es muy importante para el IQM, favor de escribir todos sus datos completos, sin abreviaturas y con letra legible de molde. En caso de que así se aplique a Usted. No deje espacios sin llenar

Nombre	Ocupación: Campesina(o) Autoempleada(o) Empleada(o) Obrera(o) Estudiante Labores del Hogar Otro (describir)	Municipio	Localidad	Rango de Edad 0-9	10-14	15-19	20-29	30-49	50-59	60 y +	Sexo: H-ombre M-ujer O-tro	Teléfono de contacto	Categorías específicas ¿Vives con alguna discapacidad?	¿Hablas lengua indígena?	¿Eres migrante?	¿Te consideras afrodescendiente?	Sin categoría específica	Para Mujeres únicamente ¿Eres jefa de familia?	¿Eres madre y menor de edad?
Marina Rosaura Cuxin hau.	Ama de casa	B.J.	Cancún					✓			Mujer	9984084429	no	no	no	no			no
Amairany Dayene Peréz	Estudiante	B.J.	Cancún		✓						Mujer	9987303433	no	no	no	no			
Floridalma Diaz Lopez	Ama de casa	B.J.	Cancún				✓		✓		mujer	9981597015	no	no	no	no		Sí	
Letiac Garcia I	Ama de Casa	B.J	Cancun						✓		mujer	9982330224	NO	NO	NO	NO		SÍ	
Ana Cecilia Gonzáles	Empleada	B.J	Cancún					✓			Mujer	9981288441	Sí	NO	NO	NO		Sí	
Mariela Pilar	Ama de casa	B.J	Cancun					✓			Mujer	9981909808	NO	NO	NO	NO		NO	
Patricia Hernández Gutie	Comerciante	B.J.	Cancun					✓			Mujer	9992968608	NO	NO	NO	NO		Sí	
Marica Sedeño	Sosa	B.J	Cancun					✓				9981838037	NO	NO	NO	NO			
Maria Carmela Kauil Mo	Auxiliar de Limpieza	B.J	Cancun					✓			Mujer	9981203369	no	no	no	no.			
Valeria Agrap Pinzon	Estudiante	BJ	Cancún				✓				Mujer	9986007670	NO	NO	NO	NO			
Cinthya G. Pérez chan	Ama de casa	BJ	Cancun					✓			Mujer	9981986293	NO	NO	NO	NO		Sí	NO

Aviso de Privacidad: En cumplimiento a la Ley General de Protección de Datos Personales en Posesión de Sujetos Obligados y la Ley de Protección de Datos Personales en Posesión de Sujetos Obligados para el Estado de Quintana Roo, el Instituto Quintanarroense de la Mujer en su calidad de Sujeto Obligado informa que es responsabilidad del tratamiento de los Datos Personales que nos proporcione, los cuales serán protegidos de conformidad a lo dispuesto en la citada ley y demás normatividad que resulte aplicable. Los Datos legales y seguridad suficientes para proteger los datos personales que se hayan recabado. Para mayor detalle consulte, nuestro aviso de privacidad integral en qroo.gob.mx/iqm en la sección de avisos de privacidad.

PSIC. LAURA IVETH GARCIA GAMBOA

PSICOLOGA, DELEGACIÓN BENITO JUÁREZ

MTRA. DENIA DE LA CRUZ BAUTISTA

COORDINADORA MUNICIPAL EN BENITO JUAREZ

CEDULA DE VALIDACIÓN

PROGRAMA PRESUPUESTARIO
E011 IGUALDAD SUSTANTIVA Y NO VIOLENCIA CONTRA NIÑAS Y MUJERES
COMPONENTE
C04 CAPACITACIÓN A PERSONAS DE 10 AÑOS Y MÁS SOBRE LA IGUALDAD SUSTANTIVA Y LA PREVENCIÓN DE LA VIOLENCIA DE GÉNERO IMPARTIDA
ACTIVIDAD
CAPACITACIÓN PARA LA PREVENCIÓN DE LAS VIOLENCIAS CONTRA MUJERES, NIÑAS Y ADOLESCENTES
FOLIO Y ACCION
817 - CAPACITACIÓN PARA LA PREVENCIÓN DE LAS VIOLENCIAS CONTRA MUJERES, NIÑAS Y ADOLESCENTES
INDICADOR
INDPPE011C04A01 - PORCENTAJE DE PERSONAS DE 10 AÑOS Y MÁS CAPACITADAS PARA LA PREVENCIÓN DE LA VIOLENCIA DE GÉNERO

LUGAR	
LOCALIDAD	REGIÓN 94
MUNICIPIO	BENITO JUAREZ

BENEFICIARIOS	
MUJERES	11
HOMBRES	0

HAGO CONSTAR QUE LOS DATOS ANTERIORES SON CORRECTOS

Y SE APEGAN AL DESARROLLO DE ACTIVIDAD INFORMADA

Validó

Lcda. Judith Yosajani González Padilla
Directora de Prevención de
la Violencia de Género

DENIA DE YTA BAUTISTA

COORDINADOR MUNICIPAL IQM BJ

LCDA. DENIA DE YTA BAUTISTA#DELEGADA BENITO JUÁREZ@2023-07-31$5:30pm&

*BENITO JUAREZ//http://sistemas.iqm.gob.mx/siprosa/catalogos/a_acciones2/fpdf/tuto5.php?process=817

HOJA DE

QUINTANA ROO / IQM	Unidad responsable/ Delegación municipal:	COORDINACIÓN MUNICIPAL	Nombre y/o tema de la actividad: Capacitación para la prevención de la violencia en las relaciones de pareja en la edad joven.
Persona facilitadora o persona responsable directa de la actividad:	PSIC. LAURA IVETH GARCÍA GAMBOA		En su caso, institución que colabora en la actividad:
Municipio y localidad en donde se realiza la actividad:	BENITO JUÁREZ		Lugar donde se realiza la actividad (sede): Reg. 94
Clasificación de la Actividad: Curso, Taller, Conferencia, Plática, Atención Directa, Otro (describir brevemente):			Sesión del taller "autoestima como factor de prevención"
#816			Fecha y Hora de la Actividad: 24/07/2023 9:30am - 12:00

Su información es muy importante para el IQM, favor de escribir todos sus datos completos, sin abreviaturas y con letra legible de molde. En caso de que así se aplique a Usted. No deje espacios sin llenar

Nombre	Ocupación: Campesina(o) Autoempleada(o) Empleada(o) Obrera(o) Estudiante Labores del Hogar Otro (describir)	Municipio	Localidad	Rango de Edad 0-9	10-14	15-19	20-29	30-49	50-59	60 y +	Sexo: H-ombre M-ujer O-tro	Teléfono de contacto	Categorías específicas ¿Vives con alguna discapacidad?	¿Hablas lengua indígena?	¿Eres migrante?	¿Te consideras afrodescendiente?	Sin categoría específica	Para Mujeres únicamente ¿Eres jefa de familia?	¿Eres madre y menor de edad?
Marina Rosaura Cuxin hau.	Ama de casa	B.J.	Cancún					✓			Mujer	9984084429	no	no	no	no			no
Amairany Dayene Peréz	Estudiante	B.J.	Cancún		✓						Mujer	9987303433	no	no	no	no			
Floridalma Diaz Lopez	Ama de casa	B.J.	Cancún				✓		✓		mujer	9981597015	no	no	no	no		Sí	
Letiac Garcia I	Ama de Casa	B.J	Cancun						✓		mujer	9982330224	NO	NO	NO	NO		SÍ	
Ana Cecilia Gonzáles	Empleada	B.J	Cancún					✓			Mujer	9981288441	Sí	NO	NO	NO		Sí	
Mariela Pilar	Ama de casa	B.J	Cancun					✓			Mujer	9981909808	NO	NO	NO	NO		NO	
Patricia Hernández Gutie	Comerciante	B.J.	Cancun					✓			Mujer	9992968608	NO	NO	NO	NO		Sí	
Marica Sedeño	Sosa	B.J	Cancun					✓				9981838037	NO	NO	NO	NO			
Maria Carmela Kauil Mo	Auxiliar de Limpieza	B.J	Cancun					✓			Mujer	9981203369	no	no	no	no.			
Valeria Agrap Pinzon	Estudiante	BJ	Cancún				✓				Mujer	9986007670	NO	NO	NO	NO			
Cinthya G. Pérez chan	Ama de casa	BJ	Cancun					✓			Mujer	9981986293	NO	NO	NO	NO		Sí	NO

Aviso de Privacidad: En cumplimiento a la Ley General de Protección de Datos Personales en Posesión de Sujetos Obligados y la Ley de Protección de Datos Personales en Posesión de Sujetos Obligados para el Estado de Quintana Roo, el Instituto Quintanarroense de la Mujer en su calidad de Sujeto Obligado informa que es responsabilidad del tratamiento de los Datos Personales que nos proporcione, los cuales serán protegidos de conformidad a lo dispuesto en la citada ley y demás normatividad que resulte aplicable. Los Datos legales y seguridad suficientes para proteger los datos personales que se hayan recabado. Para mayor detalle consulte, nuestro aviso de privacidad integral en qroo.gob.mx/iqm en la sección de avisos de privacidad.

PSIC. LAURA IVETH GARCIA GAMBOA

PSICOLOGA, DELEGACIÓN BENITO JUÁREZ

MTRA. DENIA DE LA CRUZ BAUTISTA

COORDINADORA MUNICIPAL EN BENITO JUAREZ

CEDULA DE VALIDACIÓN

PROGRAMA PRESUPUESTARIO
E011 IGUALDAD SUSTANTIVA Y NO VIOLENCIA CONTRA NIÑAS Y MUJERES
COMPONENTE
C04 CAPACITACIÓN A PERSONAS DE 10 AÑOS Y MÁS SOBRE LA IGUALDAD SUSTANTIVA Y LA PREVENCIÓN DE LA VIOLENCIA DE GÉNERO IMPARTIDA
ACTIVIDAD
CAPACITACIÓN PARA LA PREVENCIÓN DE LAS VIOLENCIAS CONTRA MUJERES, NIÑAS Y ADOLESCENTES
FOLIO Y ACCION
825 - CAPACITACIÓN PARA LA PREVENCIÓN DE LAS VIOLENCIAS CONTRA MUJERES, NIÑAS Y ADOLESCENTES
INDICADOR
INDPPE011C04A01 - PORCENTAJE DE PERSONAS DE 10 AÑOS Y MÁS CAPACITADAS PARA LA PREVENCIÓN DE LA VIOLENCIA DE GÉNERO

LUGAR	
LOCALIDAD	CHETUMAL
MUNICIPIO	OTHON P.BLANCO

BENEFICIARIOS	
MUJERES	9
HOMBRES	0

HAGO CONSTAR QUE LOS DATOS ANTERIORES SON CORRECTOS

Y SE APEGAN AL DESARROLLO DE ACTIVIDAD INFORMADA

LCDA. JUDITH YOSAJANY GONZÁLEZ PADILLA

DIRECTORA DE PREVENCIÓN DE LA VIOLENCIA DE GÉNERO

LCDA. JUDITH YOSAJANY GONZÁLEZ PADILLA#DIRECTORA@2023-07-03$10:00&

*OTHON P.BLANCO//http://sistemas.iqm.gob.mx/siprosa/catalogos/a_acciones2/fpdf/tuto5.php?process=825

Gobierno del Estado de Quintana Roo
Instituto Quintanarroense de la Mujer
Programa basado en Resultados 2023

Constancia de Asistencia a Actividades del PbR 2023

Unidad Administrativa:	**Dirección de Prevención de la Violencia de Género**
Lugar y Fecha:	**Chetumal, Quintana Roo a 03 de julio de 2023**
Actividad PbR:	**Capacitación para la prevención de las violencias contra mujeres, niñas y jóvenes**
Descripción breve de la Acción Realizada:	**Capacitación en el tema: "Violencia de género" para mujeres emprendedoras del municipio de Othón P. Blanco.**

Descripción breve de la Población asistente a la Actividad PbR realizada

El día 03 de julio de 2023, personal del Instituto Quintanarroense de la Mujer (IQM) capacitó a mujeres emprendedoras del municipio de Othón P. Blanco en el tema: "Violencia de género" . Lo anterior en el marco del Taller de elaboración de jabones.

Participantes	
Hombres	Mujeres
	9

IQM
INSTITUTO QUINTANARROENSE DE LA MUJER

Constancia de Asistencia a Actividades del PbR 2023

Persona responsable de la Actividad	Persona Titular de la Unidad Administrativa
Lcda. Karely Anahí Alvarez Pech **Analista Técnica**	**Lcda. Judith Yosajany González Padilla** **Directora de Prevención de la Violencia de Género**

HORA DE

QUINTANA ROO / IQM Instituto Quintanarroense de la Mujer	Unidad responsable/ Delegación municipal:	Dirección de Prevención de la Violencia de Género	Nombre y/o tema de la actividad: Violencia de género
Persona facilitadora o persona responsable directa de la actividad:	Karely Anahí Alvarez Pech		En su caso, institución que colabora en la actividad:
Municipio y localidad en donde se realiza la actividad:	Chetumal, Othón P. Blanco		Lugar donde se realiza la actividad (sede): Casa particulas- Mujeres emprendedoras
Clasificación de la Actividad: Curso, Taller, Conferencia, Plática, Atención Directa, Otro (describir brevemente):			Capacitación
Fecha y Hora de la Actividad:			03/julio/2023

Su información es muy importante para el IQM, favor de escribir todos sus datos completos, sin abreviaturas y con letra legible de molde. En caso de que así se aplique a Usted, No deje espacios sin llenar

Nombre	Ocupación: Campesina(o) Autoempleada(o) Empleada(o) Obrera(o) Estudiante Labores del hogar Otra (describir)	Municipio	Localidad	Rango de Edad 0-9	10-14	15-19	20-29	30-49	50-59	60 y +	Sexo: H-ombre M-ujer O-tro	Teléfono de contacto	Categorías específicas ¿Vives con alguna discapacidad?	¿Hablas lengua indígena?	¿Eres migrante?	¿Te consideras afrodescendiente?	Sin categoría específica	Para Mujeres únicamente ¿Eres jefa de familia?	¿Eres madre y menor de edad?
Luz María Pacheco Almeyda		Othón P. Blanco	Chetumal						X		M	983 733 2695	NO	NO	NO				
Beatriz Aida García Zurita		"	"							X	M	9831348846	No	No	No			NO	
Ingrid Zilena López C.		"	"						X		M	9831074302	NO	NO	NO	NO		NO	
Zoraida Beatriz Fernández Alcocer		O.P.B.	Chetumal						X		M	9831232094	No	No	No	No		Sí	
Verónica Bailon Palacios		O.P.B	Chetumal					X			M	9831434272	NO	NO	NO	NO		Si	
Nelly Gonzalez V.		O.P.B	Chetumal					X			M	7227560438	no	no	no	no			
Wilma D. Arceo P.		OPB	Chetumal						X		M	9831775608	Si	NO	NO	NO		Si	
Karina Hdez Trejo		OPB	chetumal				X				—	—	NO	NO	NO	NO			
Alba Esther cruz sanche		OPB	chetumal				X				M	—	NO	Si	NO	NO			

Aviso de Privacidad: En cumplimiento a la Ley General de Protección de Datos Personales en Posesión de Sujetos Obligados y la Ley de Protección de Datos Personales en Posesión de Sujetos Obligados para el Estado de Quintana Roo, el Instituto Quintanarroense de la Mujer en su calidad de Sujeto Obligado informa que es responsabilidad del tratamiento de los Datos Personales que nos proporcione, los cuales serán protegidos de conformidad a lo dispuesto en la citada Ley y demás normatividad que resulte aplicable. Los Datos legales y personales suficientes para proteger los datos personales que se hayan recabado. Para mayor detalle consulte, nuestro aviso de privacidad integral en qroo.gob.mx/iqm en la sección de avisos de privacidad.

Lcda. Karely Anahí Alvarez Pech
Facilitadora

9 mujeres

Lcda. Judith Yosajany Glz Padilla
Nombre y cargo completos y firma de la Persona Titular de la Unidad Responsable/Delegación Municipal:

CEDULA DE VALIDACIÓN

PROGRAMA PRESUPUESTARIO
E011 IGUALDAD SUSTANTIVA Y NO VIOLENCIA CONTRA NIÑAS Y MUJERES
COMPONENTE
C04 CAPACITACIÓN A PERSONAS DE 10 AÑOS Y MÁS SOBRE LA IGUALDAD SUSTANTIVA Y LA PREVENCIÓN DE LA VIOLENCIA DE GÉNERO IMPARTIDA
ACTIVIDAD
CAPACITACIÓN PARA LA PREVENCIÓN DE LAS VIOLENCIAS CONTRA MUJERES, NIÑAS Y ADOLESCENTES
FOLIO Y ACCION
826 - CAPACITACIÓN PARA LA PREVENCIÓN DE LAS VIOLENCIAS CONTRA MUJERES, NIÑAS Y ADOLESCENTES
INDICADOR
INDPPE011C04A01 - PORCENTAJE DE PERSONAS DE 10 AÑOS Y MÁS CAPACITADAS PARA LA PREVENCIÓN DE LA VIOLENCIA DE GÉNERO

LUGAR	
LOCALIDAD	CHETUMAL
MUNICIPIO	OTHON P.BLANCO

BENEFICIARIOS	
MUJERES	6
HOMBRES	1

HAGO CONSTAR QUE LOS DATOS ANTERIORES SON CORRECTOS

Y SE APEGAN AL DESARROLLO DE ACTIVIDAD INFORMADA

LCDA. JUDITH YOSAJANY GONZÁLEZ PADILLA

DIRECTORA DE PREVENCIÓN DE LA VIOLENCIA DE GÉNERO

LCDA. JUDITH YOSAJANY GONZÁLEZ PADILLA#DIRECTORA@2023-07-04$15:00&

*OTHON P.BLANCO//http://sistemas.iqm.gob.mx/siprosa/catalogos/a_acciones2/fpdf/tuto5.php?process=826

Gobierno del Estado de Quintana Roo
Instituto Quintanarroense de la Mujer
Programa basado en Resultados 2023

Constancia de Asistencia a Actividades del PbR 2023

Unidad Administrativa:	**Dirección de Prevención de la Violencia de Género**
Lugar y Fecha:	**Chetumal, Quintana Roo a 04 de julio de 2023**
Actividad PbR:	**Capacitación para la prevención de las violencias contra mujeres, niñas y jóvenes**
Descripción breve de la Acción Realizada:	**Capacitación para madres y padres de familia del Centro de Atención Múltiple "Hellen Keller".**

Descripción breve de la Población asistente a la Actividad PbR realizada

El día 04 de julio de 2023, personal del Instituto Quintanarroense de la Mujer (IQM) capacitó a madres y padres de familia del Centro de Atención Múltiple "Hellen Keller".

Participantes	
Hombres	Mujeres
1	6

Persona responsable de la Actividad	Persona Titular de la Unidad Administrativa

IQM INSTITUTO QUINTANARROENSE DE LA MUJER

Constancia de Asistencia a Actividades del PbR 2023

Lcda. Karely Anahí Alvarez Pech **Analista Técnica**	**Lcda. Judith Yosajany González Padilla** **Directora de Prevención de la Violencia de Género**

CAM Hellen Keller

HOJA DE

Unidad responsable/ Delegación municipal:	Dirección de Prevención de la Violencia de Género	Nombre y/o tema de la actividad:	VIOLENCIA DE GÉNERO
Persona facilitadora o persona responsable directa de la actividad:	Karely Anahí Alvarez Pech	En su caso, Institución que colabora en la actividad:	CAM HELLEN KELLER
Municipio y localidad en donde se realiza la actividad:	CHETUMAL, OTHÓN P. BLANCO	Lugar donde se realiza la actividad (sede):	AULA 1- CAM HELLEN KELLE
		Clasificación de la Actividad: Curso, Taller, Conferencia, Plática, Atención Directa, Otro (describir brevemente):	CAPACITACIÓN
		Fecha y Hora de la Actividad:	04/07/2023

Su información es muy importante para el IQM, favor de escribir todos sus datos completos, sin abreviaturas y con letra legible de molde. En caso de que así se aplique a Usted, No deje espacios sin llenar

Nombre	Ocupación: Campesina(o) Autoempleada(o) Empleada(o) Obrera(o) Estudiante Labores del Hogar Otro (describir)	Municipio	Localidad	Rango de Edad: 0-9	10-14	15-19	20-29	30-49	50-59	60 y +	Sexo: H-ombre M-ujer O-tro	Teléfono de contacto	Categorías específicas: ¿Vives con alguna discapacidad?	¿Hablas lengua indígena?	¿Eres migrante?	¿Te consideras afrodescendiente?	Sin categoría específica	Para Mujeres únicamente: ¿Eres jefa de familia?	¿Eres madre y menor de edad?
Karenn I. López Espinosa	Ama de casa	Othon P. Blanco	Chetumal					✓			M	9831343404	Si	No	No	No	No	Si	Si
Angelica K cab chable	ama de casa	Othon P. Blanco	Chetumal					✓			M		Si	No	No	No	No	Si	Si
Maria Jenny Hidalgo M	Vendo ropa Para	Otho P. Blanco	Chetumal					✓			M	9831844874	Si	NO	NO	NO	NO	Si	NO
KARINA GOMEZ PASCUAL	AMA DE CASA	OTHO P. BLANCO	CHETUMAL					✓			F	9841530918	NO	NO	NO	NO	NO	SI	NO
Cinthia Petul Canul	Ama de cas	Othon P. Blanco	Chetumal					✓			M	9837013909	NO	NO	NO	NO	NO	Si	NO
Yanet Garcia Que'	Ama de casa trabajos costura	Othon P. Blanco	Chetumal					✓			M	9837324629	NO	NO	NO	NO	NO	Si	NO
[illegible]	Trabajador	Othón P Blanco	Chetumal						✓		H								

Aviso de Privacidad: De conformidad a la Ley General de Protección de Datos Personales en Posesión de Sujetos Obligados y la Ley de Protección de Datos Personales en Posesión de Sujetos Obligados para el Estado de Quintana Roo, el Instituto Quintanarroense de la Mujer en su calidad de Sujeto Obligado informa que es responsabilidad del tratamiento de los Datos Personales que nos proporcione, los cuales serán protegidos de conformidad a lo dispuesto en la citada Ley y demás normatividad que resulte aplicable. Los Datos legales y reglamentarios aplicables para proteger los datos personales que se llegan recabado. Para mayor detalle consulte, nuestro aviso de privacidad integral en qroo.gob.mx/iqm en la sección de avisos de privacidad.

Lic. Karely Anahí [illegible]
Facilitadora

M= 6
H= 1
T= 7

Nombre y cargo completos y firma de la Persona Titular de la Unidad Responsable/Delegación Municipal:

CEDULA DE VALIDACIÓN

PROGRAMA PRESUPUESTARIO
E011 IGUALDAD SUSTANTIVA Y NO VIOLENCIA CONTRA NIÑAS Y MUJERES
COMPONENTE
C04 CAPACITACIÓN A PERSONAS DE 10 AÑOS Y MÁS SOBRE LA IGUALDAD SUSTANTIVA Y LA PREVENCIÓN DE LA VIOLENCIA DE GÉNERO IMPARTIDA
ACTIVIDAD
CAPACITACIÓN PARA LA PREVENCIÓN DE LAS VIOLENCIAS CONTRA MUJERES, NIÑAS Y ADOLESCENTES
FOLIO Y ACCION
827 - CAPACITACIÓN PARA LA PREVENCIÓN DE LAS VIOLENCIAS CONTRA MUJERES, NIÑAS Y ADOLESCENTES
INDICADOR
INDPPE011C04A01 - PORCENTAJE DE PERSONAS DE 10 AÑOS Y MÁS CAPACITADAS PARA LA PREVENCIÓN DE LA VIOLENCIA DE GÉNERO

LUGAR	
LOCALIDAD	CHETUMAL
MUNICIPIO	OTHON P.BLANCO

BENEFICIARIOS	
MUJERES	21
HOMBRES	12

HAGO CONSTAR QUE LOS DATOS ANTERIORES SON CORRECTOS

Y SE APEGAN AL DESARROLLO DE ACTIVIDAD INFORMADA

LCDA. JUDITH YOSAJANY GONZÁLEZ PADILLA

DIRECTORA DE PREVENCIÓN DE LA VIOLENCIA DE GÉNERO

LCDA. JUDITH YOSAJANY GONZÁLEZ PADILLA#DIRECTORA@2023-07-05$13:00&

*OTHON P.BLANCO//http://sistemas.iqm.gob.mx/siprosa/catalogos/a_acciones2/fpdf/tuto5.php?process=827

Gobierno del Estado de Quintana Roo
Instituto Quintanarroense de la Mujer
Programa basado en Resultados 2023

Constancia de Asistencia a Actividades del PbR 2023

Unidad Administrativa:	**Dirección de Prevención de la Violencia de Género**
Lugar y Fecha:	**Chetumal, Quintana Roo a 05 de julio de 2023**
Actividad PbR:	**Capacitación para la prevención de las violencias contra mujeres, niñas y jóvenes**
Descripción breve de la Acción Realizada:	**Capacitación respecto al tema: "Prevención de la violencia contra niñas, mujeres y jóvenes" para personal operativo de los Servicios Estatales de salud.**

Descripción breve de la Población asistente a la Actividad PbR realizada

El día 05 de julio de 2023, personal del Instituto Quintanarroense de la Mujer (IQM) capacitó a personal de los Servicios Estatales de Salud en torno al tema: "Prevención de la violencia contra niñas, mujeres y jóvenes", en la que se benefició a un total de 33 personas, de las cuales, 21 son mujeres y 12 son hombres.

Participantes	
Hombres	Mujeres
12	21

Persona responsable de la Actividad	Persona Titular de la Unidad Administrativa

Constancia de Asistencia a Actividades del PbR 2023

Lcda. Karely Anahí Alvarez Pech **Analista Técnica**	**Lcda. Judith Yosajany González Padilla** **Directora de Prevención de la Violencia de Género**

CEDULA DE VALIDACIÓN

PROGRAMA PRESUPUESTARIO
E011 IGUALDAD SUSTANTIVA Y NO VIOLENCIA CONTRA NIÑAS Y MUJERES
COMPONENTE
C04 CAPACITACIÓN A PERSONAS DE 10 AÑOS Y MÁS SOBRE LA IGUALDAD SUSTANTIVA Y LA PREVENCIÓN DE LA VIOLENCIA DE GÉNERO IMPARTIDA
ACTIVIDAD
CAPACITACIÓN PARA LA PREVENCIÓN DE LAS VIOLENCIAS CONTRA MUJERES, NIÑAS Y ADOLESCENTES
FOLIO Y ACCION
828 - CAPACITACIÓN PARA LA PREVENCIÓN DE LAS VIOLENCIAS CONTRA MUJERES, NIÑAS Y ADOLESCENTES
INDICADOR
INDPPE011C04A01 - PORCENTAJE DE PERSONAS DE 10 AÑOS Y MÁS CAPACITADAS PARA LA PREVENCIÓN DE LA VIOLENCIA DE GÉNERO

LUGAR	
LOCALIDAD	CHETUMAL
MUNICIPIO	OTHON P.BLANCO

BENEFICIARIOS	
MUJERES	6
HOMBRES	7

HAGO CONSTAR QUE LOS DATOS ANTERIORES SON CORRECTOS

Y SE APEGAN AL DESARROLLO DE ACTIVIDAD INFORMADA

LCDA. JUDITH YOSAJANY GONZÁLEZ PADILLA

DIRECTORA DE PREVENCIÓN DE LA VIOLENCIA DE GÉNERO

LCDA. JUDITH YOSAJANY GONZÁLEZ PADILLA#DIRECTORA@2023-07-10$14:30&

*OTHON P.BLANCO//http://sistemas.iqm.gob.mx/siprosa/catalogos/a_acciones2/fpdf/tuto5.php?process=828

Gobierno del Estado de Quintana Roo
Instituto Quintanarroense de la Mujer
Programa basado en Resultados 2023

Constancia de Asistencia a Actividades del PbR 2023

Unidad Administrativa:	**Dirección de Prevención de la Violencia de Género**
Lugar y Fecha:	**Chetumal, Quintana Roo a 10 de julio de 2023**
Actividad PbR:	**Capacitación para la prevención de las violencias contra mujeres, niñas y jóvenes**
Descripción breve de la Acción Realizada:	**Capacitación para funcionariado público del Centro de Conciliación Laboral del estado de Quintana Roo**

Descripción breve de la Población asistente a la Actividad PbR realizada

El día 10 de julio de 2023, personal del Centro de Conciliación Laboral del estado de Quintana Roo recibió la capacitación sobre "Violencia de género" por parte del Instituto Quintanarroense de la Mujer.

Participantes	
Hombres	Mujeres
7	6

Persona responsable de la Actividad	Persona Titular de la Unidad Administrativa

IQM INSTITUTO QUINTANARROENSE DE LA MUJER

Constancia de Asistencia a Actividades del PbR 2023

Lcda. Karely Anahí Alvarez Pech **Analista Técnica**	**Lcda. Judith Yosajany González Padilla** **Directora de Prevención de la Violencia de Género**

CCLQROO 10/07/23

HOJA DE

Unidad responsable/ Delegación municipal:	Dirección de Prevención de la Violencia de Género	Nombre y/o tema de la actividad:	VIOLENCIA DE GÉNERO
Persona facilitadora o persona responsable directa de la actividad:	Karely Anahí Alvarez Pech	En su caso, institución que colabora en la actividad:	CCLQROO
Municipio y localidad en donde se realiza la actividad:	Chetumal, OPB	Lugar donde se realiza la actividad (sede):	Sala de juntas CCLQROO
		Clasificación de la Actividad: Curso, Taller, Conferencia, Máster, Atención Directa, Otro (describir brevemente):	CAPACITACIÓN
		Fecha y Hora de la Actividad:	10/JULIO/2023

Su información es muy importante para el IQM, favor de escribir todos sus datos completos, sin abreviaturas y con letra legible de molde. En caso de que algo no aplique a Usted, No deje espacios sin llenar

Nombre	Ocupación: Campesina(o) Autoempleada(o) Empleada(o) Obrera(o) Estudiante Labores del Hogar Otra (describir)	Municipio	Localidad	Rango de Edad: 0-9	10-14	15-19	20-29	30-49	50-59	60 y +	Sexo: Hombre M-mujer O-tra	Teléfono de contacto	Categorías específicas: ¿Vives con alguna discapacidad?	¿Hablas lengua indígena?	¿Eres migrante?	¿Te consideras afrodescendiente?	Sin categoría específica	Para Mujeres únicamente: ¿Eres jefa de familia?	¿Eres madre o menor de edad?
Enid Mileyda Lopez Navarro	Empleada	OPB	Chetumal				X				M	983 137 0593	NO	NO	NO	NO		NO	NO
Karen Lizzeth Estrella Lanz	Empleada	OPB	Chetumal					✓			M	9831190276	NO	NO	NO	NO		SI	NO
Leticia Guadalupe Amecquita Abrego	Empleado	O.P.B	Chetumal					✓			H	9831402760	NO	NO	NO	NO		SÍ	NO
Enrique Abel Duarte Sosa	Empleado	OPB	Chetumal					✓			H	9831123815	No	No	No	No			
Antonio Avila Ramón	"	O.P.B	"					✓			H	9831206513	NO	NO	NO	NO			
Candy de los Ángeles Vázquez Domínguez	Empleada	OPB	Chetumal					✓			M	9835686221	NO	NO	NO	NO		NO	NO
Ma Fernanda Pool Uanc	Empleada	O.P.B	Chetumal				X				H	9831717903	NO	NO	NO	NO		NO	NO
Luis Antonio Xool Moo	Empleado	OPB	Chetumal					✓			H	9831561361	NO	NO	NO	NO		NO	NO
Victor Alpuche Rodriguez	Empleado	OPB	Chetumal						✓		H	9831053870	No	No	No	No		Si	No
Alma Rivera Muñozcamilla	Empleada	OPB	Chetumal					✓			M	9831339030	NO	NO	NO	NO		NO	NO
Daldier Alejandro Lopez Pases	Empleado	OPB	Chetumal				✓				H	9831717150	No	No	No	No			

Aviso de Privacidad: En cumplimiento a la Ley General de Protección de Datos Personales en Posesión de Sujetos Obligados y la Ley de Protección de Datos Personales en Posesión de Sujetos Obligados para el Estado de Quintana Roo, el Instituto Quintanarroense de la Mujer en su calidad de Sujeto Obligado informa que es responsabilidad del tratamiento de los Datos Personales que nos proporcione, los mismos serán protegidos de conformidad a lo dispuesto en la citada Ley y demás normatividad que resulte aplicable. Los Datos legales y sociales solicitados para proteger los datos personales que se hacen recaudan. Para mayor detalle consulte, nuestro aviso de privacidad integral en www.iqm.com en la sección de avisos de privacidad.

Lcda. Karely Anahí Alvarez Pech
Facilitadora

M= 6
H= 7
T= 13

Nombre y cargo completos y firma de la Persona Titular de la Unidad Responsable/Delegación Municipal.

HOJA DE

QUINTANA ROO / IQM	Unidad responsable/ Delegación municipal:	Dirección de Prevención de la Violencia de Género	Nombre y/o tema de la actividad: VIOLENCIA DE GÉNERO
Persona facilitadora o persona responsable directa de la actividad	Karely Anahí Alvarez Pech		En su caso, Institución que colabora en la actividad: CCLQROO
Municipio y localidad en donde se realiza la actividad:	CHETUMAL, OPB		Lugar donde se realiza la actividad (sede): SALA DE JUNTAS CCLQROO
			Clasificación de la Actividad: Curso, Taller, Conferencia, Plática, Atención Directa, Otro (describir brevemente): CAPACITACIÓN
			Fecha y Hora de la Actividad: 10 / JULIO / 2023

Su información es muy importante para el IQM, favor de escribir todos sus datos completos, sin abreviaturas y con letra legible de molde. En caso de que así se aplique a Usted, No deje espacios sin llenar

Nombre	Ocupación: Campesina(o) Autoempleada(o) Empleada(o) Obrera(o) Estudiante Labores del Hogar Otra (describa)	Municipio	Localidad	Rango de Edad							Sexo: H-ombre M-ujer O-tro	Teléfono de contacto	Categorías específicas				Sin categoría específica	Para Mujeres únicamente	
				0-9	10-14	15-19	20-29	30-49	50-59	60 y +			¿Vives con alguna discapacidad?	¿Hablas lengua indígena?	¿Eres migrante?	¿Te consideras afrodescendiente?		¿Eres jefa de familia?	¿Eres madre y menor de edad?
José Adrián Evia Peña	Empleado	OPB	Chetumal				✓				H	9831412757	NO	No	No	No			
Carlos Omar Vazquez Alarche	Empleado	OPB	Chetumal					✓			H	9831208246	NO	NO	NO	NO			

Aviso de Privacidad: En cumplimiento a la Ley General de Protección de Datos Personales en Posesión de Sujetos Obligados y la Ley de Protección de Datos Personales en Posesión de Sujetos Obligados para el Estado de Quintana Roo, el Instituto Quintanarroense de la Mujer en su calidad de Sujeto Obligado informa que es responsabilidad del tratamiento de los Datos Personales que nos proporcione, los cuales serán protegidos de conformidad a lo dispuesto en la citada Ley y demás normatividad que resulte aplicable. Los Datos legales y legítimos suficientes para proteger los datos personales que se hayan recabado. Para mayor detalle consulte, nuestro aviso de privacidad integral en iqm.gob.mx/iqm en la sección de avisos de privacidad.

Lcda. Karely Anahí Alvarez Pech
Facilitadora

Nombre y cargo completos y firma de la Persona Titular de la Unidad Responsable/Delegación Municipal:

CEDULA DE VALIDACIÓN

PROGRAMA PRESUPUESTARIO
E011 IGUALDAD SUSTANTIVA Y NO VIOLENCIA CONTRA NIÑAS Y MUJERES
COMPONENTE
C04 CAPACITACIÓN A PERSONAS DE 10 AÑOS Y MÁS SOBRE LA IGUALDAD SUSTANTIVA Y LA PREVENCIÓN DE LA VIOLENCIA DE GÉNERO IMPARTIDA
ACTIVIDAD
CAPACITACIÓN PARA LA PREVENCIÓN DE LAS VIOLENCIAS CONTRA MUJERES, NIÑAS Y ADOLESCENTES
FOLIO Y ACCION
829 - CAPACITACIÓN PARA LA PREVENCIÓN DE LAS VIOLENCIAS CONTRA MUJERES, NIÑAS Y ADOLESCENTES
INDICADOR
INDPPE011C04A01 - PORCENTAJE DE PERSONAS DE 10 AÑOS Y MÁS CAPACITADAS PARA LA PREVENCIÓN DE LA VIOLENCIA DE GÉNERO

LUGAR	
LOCALIDAD	SANTA ELENA
MUNICIPIO	OTHON P.BLANCO

BENEFICIARIOS	
MUJERES	14
HOMBRES	11

HAGO CONSTAR QUE LOS DATOS ANTERIORES SON CORRECTOS

Y SE APEGAN AL DESARROLLO DE ACTIVIDAD INFORMADA

LCDA. JUDITH YOSAJANY GONZÁLEZ PADILLA

DIRECTORA DE PREVENCIÓN DE LA VIOLENCIA DE GÉNERO

LCDA. JUDITH YOSAJANY GONZÁLEZ PADILLA#DIRECTORA@2023-07-21$11:00&

*OTHON P.BLANCO//http://sistemas.iqm.gob.mx/siprosa/catalogos/a_acciones2/fpdf/tuto5.php?process=829

Constancia de Asistencia a Actividades del PbR 2023

Unidad Administrativa:	**Dirección de Prevención de la Violencia de Género**
Lugar y Fecha:	**Chetumal, Quintana Roo a 21 de julio de 2023**
Actividad PbR:	**Capacitación para la prevención de las violencias contra mujeres, niñas y jóvenes**
Descripción breve de la Acción Realizada:	**Capacitación para personal de la Guardia Nacional en el tema: "Violencia de género".**

Descripción breve de la Población asistente a la Actividad PbR realizada

El día 21 de julio de 2023, personal del Instituto Quintanarroense de la Mujer (IQM) capacitó a personal de la Guardia Nacional en el tema: "Violencia de género".

Participantes	
Hombres	Mujeres
11	14

Constancia de Asistencia a Actividades del PbR 2023

Persona responsable de la Actividad	Persona Titular de la Unidad Administrativa
Lcda. Karely Anahí Alvarez Pech **Analista Técnica**	**Lcda. Judith Yosajany González Padilla** **Directora de Prevención de la Violencia de Género**

CEDULA DE VALIDACIÓN

PROGRAMA PRESUPUESTARIO
E011 IGUALDAD SUSTANTIVA Y NO VIOLENCIA CONTRA NIÑAS Y MUJERES
COMPONENTE
C04 CAPACITACIÓN A PERSONAS DE 10 AÑOS Y MÁS SOBRE LA IGUALDAD SUSTANTIVA Y LA PREVENCIÓN DE LA VIOLENCIA DE GÉNERO IMPARTIDA
ACTIVIDAD
CAPACITACIÓN PARA LA PREVENCIÓN DE LAS VIOLENCIAS CONTRA MUJERES, NIÑAS Y ADOLESCENTES
FOLIO Y ACCION
830 - CAPACITACIÓN SOBRE LOS DERECHOS HUMANOS DE LAS MUJERES
INDICADOR
INDPPE011C04A01 - PORCENTAJE DE PERSONAS DE 10 AÑOS Y MÁS CAPACITADAS PARA LA PREVENCIÓN DE LA VIOLENCIA DE GÉNERO

LUGAR	
LOCALIDAD	CHETUMAL
MUNICIPIO	OTHON P.BLANCO

BENEFICIARIOS	
MUJERES	7
HOMBRES	1

HAGO CONSTAR QUE LOS DATOS ANTERIORES SON CORRECTOS

Y SE APEGAN AL DESARROLLO DE ACTIVIDAD INFORMADA

LCDA. JUDITH YOSAJANY GONZÁLEZ PADILLA

DIRECTORA DE PREVENCIÓN DE LA VIOLENCIA DE GÉNERO

LCDA. JUDITH YOSAJANY GONZÁLEZ PADILLA#DIRECTORA@2023-07-07$14:30&

*OTHON P.BLANCO//http://sistemas.iqm.gob.mx/siprosa/catalogos/a_acciones2/fpdf/tuto5.php?process=830

Gobierno del Estado de Quintana Roo
Instituto Quintanarroense de la Mujer
Programa basado en Resultados 2023

Constancia de Asistencia a Actividades del PbR 2023

Unidad Administrativa:	**Dirección de Prevención de la Violencia de Género**
Lugar y Fecha:	**Chetumal, Quintana Roo a 07 de julio de 2023**
Actividad PbR:	**Capacitación para la prevención de las violencias contra mujeres, niñas y jóvenes**
Descripción breve de la Acción Realizada:	**Capacitación en el tema: "Derechos Humanos de las Mujeres" para personal del Centro de Conciliación Laboral del estado de Quintana Roo.**

Descripción breve de la Población asistente a la Actividad PbR realizada

El día 07 de julio de 2023, personal del Instituto Quintanarroense de la Mujer (IQM) capacitó a funcionariado público den Centro de Conciliación Laboral del estado de Quintana Roo, en el tema: "Derechos Humanos de las Mujeres".

Participantes	
Hombres	Mujeres
1	7

IQM
INSTITUTO QUINTANARROENSE DE LA MUJER

Constancia de Asistencia a Actividades del PbR 2023

Persona responsable de la Actividad	Persona Titular de la Unidad Administrativa
Lcda. Karely Anahí Alvarez Pech **Analista Técnica**	**Lcda. Judith Yosajany González Padilla** **Directora de Prevención de la Violencia de Género**

CEDULA DE VALIDACIÓN

PROGRAMA PRESUPUESTARIO
E011 IGUALDAD SUSTANTIVA Y NO VIOLENCIA CONTRA NIÑAS Y MUJERES
COMPONENTE
C04 CAPACITACIÓN A PERSONAS DE 10 AÑOS Y MÁS SOBRE LA IGUALDAD SUSTANTIVA Y LA PREVENCIÓN DE LA VIOLENCIA DE GÉNERO IMPARTIDA
ACTIVIDAD
CAPACITACIÓN PARA LA PREVENCIÓN DE LAS VIOLENCIAS CONTRA MUJERES, NIÑAS Y ADOLESCENTES
FOLIO Y ACCION
831 - CAPACITACIÓN SOBRE LOS DERECHOS HUMANOS DE LAS MUJERES
INDICADOR
INDPPE011C04A01 - PORCENTAJE DE PERSONAS DE 10 AÑOS Y MÁS CAPACITADAS PARA LA PREVENCIÓN DE LA VIOLENCIA DE GÉNERO

LUGAR	
LOCALIDAD	CHETUMAL
MUNICIPIO	OTHON P.BLANCO

BENEFICIARIOS	
MUJERES	20
HOMBRES	0

HAGO CONSTAR QUE LOS DATOS ANTERIORES SON CORRECTOS

Y SE APEGAN AL DESARROLLO DE ACTIVIDAD INFORMADA

LCDA. JUDITH YOSAJANY GONZÁLEZ PADILLA

DIRECTORA DE PREVENCIÓN DE LA VIOLENCIA DE GÉNERO

LCDA. JUDITH YOSAJANY GONZÁLEZ PADILLA#DIRECTORA@2023-07-27$11:00&

*OTHON P.BLANCO//http://sistemas.iqm.gob.mx/siprosa/catalogos/a_acciones2/fpdf/tuto5.php?process=831

Gobierno del Estado de Quintana Roo
Instituto Quintanarroense de la Mujer
Programa basado en Resultados 2023

Constancia de Asistencia a Actividades del PbR 2023

Unidad Administrativa:	**Dirección de Prevención de la Violencia de Género**
Lugar y Fecha:	**Chetumal, Quintana Roo a 27 de julio de 2023**
Actividad PbR:	**Capacitación para la prevención de las violencias contra mujeres, niñas y jóvenes**
Descripción breve de la Acción Realizada:	**Se llevó a cabo una capacitación con funcionarias públicas de la Fiscalía General del Estado de Quintana Roo (FGE).**

Descripción breve de la Población asistente a la Actividad PbR realizada

El día 27 de julio de 2023, personal del Instituto Quintanarroense de la Mujer (IQM) capacitó a mujeres funcionarias públicas adscritas a la Fiscalía General del Estado de Quintana Roo en el tema: "Derechos Humanos de las Mujeres".

Participantes	
Hombres	Mujeres
0	20

Constancia de Asistencia a Actividades del PbR 2023

Persona responsable de la Actividad	Persona Titular de la Unidad Administrativa
Lcda. Karely Anahí Alvarez Pech **Analista Técnica**	**Lcda. Judith Yosajany González Padilla** **Directora de Prevención de la Violencia de Género**

FGE 27107123

HOJA DE

Unidad responsable/ Delegación municipal:	Dirección de Prevención de la Violencia de Género	Nombre y/o tema de la actividad:	Derechos Humanos de las Mujeres
Persona facilitadora o persona responsable directa de la actividad:	Karely Anahí Alvarez Pech	En su caso, Institución que colabora en la actividad:	FGE
Municipio y localidad en donde se realiza la actividad:	Chetumal, Othón P. Blanco	Lugar donde se realiza la actividad (sede):	Sala de la FGE
Clasificación de la Actividad: Curso, Taller, Conferencia, Plática, Atención Directa, Otro (describir brevemente)			Capacitación
Fecha y Hora de la Actividad:			27/07/2023

Su información es muy importante para el IQM, favor de escribir todos sus datos completos, sin abreviaturas y con letra legible de molde. En caso de que así se aplique a Usted, No deje espacios sin llenar

Nombre	Ocupación. Campesina(o) Autoempleada(o) Empleada(o) Obrera(o) Estudiante Labores del Hogar Otra (Escribir)	Municipio	Localidad	Rango de Edad 0-9	10-14	15-19	20-29	30-49	50-59	60 y +	Sexo: H-ombre M-ujer O-tro	Teléfono de contacto	Categorías específicas ¿Vives con alguna discapacidad?	¿Hablas lengua indígena?	¿Eres migrante?	¿Te consideras afrodescendiente?	Sin categoría específica	Para Mujeres únicamente ¿Eres jefa de familia?	¿Eres madre y menor de edad?
Aulice Yali Nallely Moncanilla	Empleada	Othón P. Blanco	Chetumal					X			M	9831203999	NO	NO	NO	NO		Si	
Lizeth Georgina Muñoz Alvarez	servidora Pública	O.P.B	Chetumal					X			M	9837521261	NO	NO	NO	NO		NO	NO
Shelsy Amaiany Valentín Cano	servidora Pública	O.P.B	Chetumal				X				M	9831170279	NO	NO	NO	NO		NO	NO.
Consuelo A. Briceño Valo	Empleada	OPB	Chetumal							X	M	9831646203	Si	No	No	No		Si	No
Eunice Esmeralda Dela Cruz Galván	Empleada	OPB	Chetumal				X				M	9831715232	No	No	No	No		Si.	No
Miriam Raquel González Lopez	Empleada	OPB	Chetumal				X				M	9831630411	No	No	No	No		Si	No
Francisca de los Ángeles Bendón Morales	Empleada	OPB	Chetumal				X				M	9831193518	NO	NO	NO	NO		SI	NO
Isidora Candelaria Galván Novelo	Empleada	OPB	Chetumal						X		M	9831264900	No	NO	NO	NO		Si	NO
Cinthya Verónica Sandoval Manzanilla	Empleada	OPB	Chetumal					X			M	9837325626	no	no	no	no		Si	No
Marcela Hidalgo Sánchez	empleada	OPB	Chetumal						X		M	9831761237	No	No	No	No		Si	NO
Nelsy Marcela Ramírez Navarrete	Empleada	OPB	Chetumal					X			M	9831355015	No	Si	No	No		Si	No

Aviso de Privacidad: En cumplimiento a la Ley General de Protección de Datos Personales en Posesión de Sujetos Obligados y la Ley de Protección de Datos Personales en Posesión de Sujetos Obligados para el Estado de Quintana Roo, el Instituto Quintanarroense de la Mujer en su calidad de Sujeto Obligado informa que es responsabilidad del tratamiento de los Datos Personales que nos proporcione, los cuales serán protegidos de conformidad a lo dispuesto en la citada ley y demás normatividad que resulte aplicable. Los datos legales y reglamentarios aplicables para proteger los datos personales que se hayan recabado. Para mayor detalle consulte, nuestro aviso de privacidad integral en www.iqm.mx/aipn en la sección de avisos de privacidad.

Lcda. Karely Anahí Alvarez Pech
Facilitadora

20 mujeres

Nombre y cargo completos y firma de la Persona Titular de la Unidad Responsable/Delegación Municipal:

HOJA DE

Unidad responsable/ Delegación municipal:	Dirección de Prevención de la Violencia de Género	Nombre y/o tema de la actividad:	Derechos Humanos de las Mujeres
Persona facilitadora o persona responsable directa de la actividad:	Karely Anahi Alvarez Pech	En su caso, Institución que colabora en la actividad:	FGE
Municipio y localidad en donde se realiza la actividad:	Chetumal, Othón P. Blanco	Lugar donde se realiza la actividad (sede):	Sala de la FGE
Clasificación de la Actividad: Curso, Taller, Conferencia, Plática, Atención Directa, Otro (describir brevemente):			Capacitación
Fecha y Hora de la Actividad:			27/07/2023

Su información es muy importante para el IQM, favor de escribir todos sus datos completos, sin abreviaturas y con letra legible de molde. En caso de que así se aplique a Usted, No deje espacios sin llenar

Nombre	Ocupación: Campesina(o) Autoempleada(o) Empleada(o) Obrera(o) Estudiante Labores del Hogar Otra (describir)	Municipio	Localidad	Rango de Edad: 0-9	10-14	15-19	20-29	30-49	50-59	60 y +	Sexo: H-ombre M-ujer O-tro	Teléfono de contacto	Categorías específicas: ¿Vives con alguna discapacidad?	¿Hablas lengua indígena?	¿Eres migrante?	¿Te consideras afrodescendiente?	Sin categoría específica	Para Mujeres únicamente: ¿Eres jefa de familia?	¿Eres madre y menor de edad?
Belem del Rocío Tello Mejía	Empleada	OPB	Chetumal					X			M	9831655368	No	No	No	No		Sí	No
Martha Beatriz Enríquez K.	Empleada	OPB	CHETUMAL						X		M	5511458606	NO	NO	NO	NO		SI	NO
Yerli Nallely Manzanilla	Empleada	O.P.B.	Chetumal					X			M	9831203999	NO	NO	NO	NO		SI	
Alicia del Carmen Ang Balderas	Servidora Pública	O.P.B.	Chetumal					X			M	9832129281	No	No	No	No		No	NO
NORA CRUZ LANDA	SERVIDORA PÚBLICA	OPB	CHETUMAL					X			M	983319191	NO	NO	NO	NO		SI	NO
Laura García Martínez	Servidora Pública	O.P.B.	Chetumal					X			M	9871177400	No	No	No	No		Sí	No
Angeles Anahí Trejo P.	servidora pública	OPB	Chetumal					X			M	9833968700	NO	NO	NO	O		SI	NO
Tania Monserrat Pichardo	servidora pública	OPB	Chetumal					X			M	7222842760	NO	NO	N	O NO		Sí	NO
Minerva Ramírez Sanchez	Servidora Pub.	OPB	Chetumal					X			M	—	NO	NO	NO	NO		Sí	NO

Aviso de Privacidad: En cumplimiento a la Ley General de Protección de Datos Personales en Posesión de Sujetos Obligados y la Ley de Protección de Datos Personales en Posesión de Sujetos Obligados para el Estado de Quintana Roo, el Instituto Quintanarroense de la Mujer en su calidad de Sujeto Obligado informa que es responsabilidad del tratamiento de los Datos Personales que nos proporcione, los cuales serán protegidos de conformidad a lo dispuesto en la citada Ley y demás normatividad que resulte aplicable. Los Datos legales y seguridad suficientes para proteger los datos personales que se hayan recabado. Para mayor detalle consulte, nuestro aviso de privacidad integral en qroo.gob.mx/iqm en la sección de avisos de privacidad.

Lcda. Karely Anahí Alvarez Pech
Facilitadora

Nombre y cargo completos y firma de la Persona Titular de la Unidad Responsable/Delegación Municipal:

CEDULA DE VALIDACIÓN

PROGRAMA PRESUPUESTARIO
E011 IGUALDAD SUSTANTIVA Y NO VIOLENCIA CONTRA NIÑAS Y MUJERES
COMPONENTE
C04 CAPACITACIÓN A PERSONAS DE 10 AÑOS Y MÁS SOBRE LA IGUALDAD SUSTANTIVA Y LA PREVENCIÓN DE LA VIOLENCIA DE GÉNERO IMPARTIDA
ACTIVIDAD
CAPACITACIÓN PARA LA PREVENCIÓN DE LAS VIOLENCIAS CONTRA MUJERES, NIÑAS Y ADOLESCENTES
FOLIO Y ACCION
832 - CAPACITACIÓN PARA LA PREVENCIÓN DE LA TRATA DE PERSONAS
INDICADOR
INDPPE011C04A01 - PORCENTAJE DE PERSONAS DE 10 AÑOS Y MÁS CAPACITADAS PARA LA PREVENCIÓN DE LA VIOLENCIA DE GÉNERO

LUGAR	
LOCALIDAD	CHETUMAL
MUNICIPIO	OTHON P.BLANCO

BENEFICIARIOS	
MUJERES	18
HOMBRES	0

HAGO CONSTAR QUE LOS DATOS ANTERIORES SON CORRECTOS

Y SE APEGAN AL DESARROLLO DE ACTIVIDAD INFORMADA

LCDA. JUDITH YOSAJANY GONZÁLEZ PADILLA

DIRECTORA DE PREVENCIÓN DE LA VIOLENCIA DE GÉNERO

LCDA. JUDITH YOSAJANY GONZÁLEZ PADILLA#DIRECTORA@2023-07-24$10:00&

*OTHON P.BLANCO//http://sistemas.iqm.gob.mx/siprosa/catalogos/a_acciones2/fpdf/tuto5.php?process=832

Gobierno del Estado de Quintana Roo
Instituto Quintanarroense de la Mujer
Programa basado en Resultados 2023

Constancia de Asistencia a Actividades del PbR 2023

Unidad Administrativa:	**Dirección de Prevención de la Violencia de Género**
Lugar y Fecha:	**Chetumal, Quintana Roo a 24 de julio de 2023**
Actividad PbR:	**Capacitación para la prevención de las violencias contra mujeres, niñas y jóvenes**
Descripción breve de la Acción Realizada:	**Capacitación en el tema de "Trata de personas" para mujeres emprendedoras del municipio de Othón P. Blanco.**

Descripción breve de la Población asistente a la Actividad PbR realizada

El día 24 de julio de 2023, personal del Instituto Quintanarroense de la Mujer (IQM) capacitó a mujeres emprendedoras del municipio de Othón P. Blanco en el tema: "Trata de personas". Lo anterior, en el marco del taller para la elaboración de jabones artesanales.

Participantes	
Hombres	Mujeres
	18

IQM INSTITUTO QUINTANARROENSE DE LA MUJER

Constancia de Asistencia a Actividades del PbR 2023

Persona responsable de la Actividad	Persona Titular de la Unidad Administrativa
Lcda. Karely Anahí Alvarez Pech **Analista Técnica**	**Lcda. Judith Yosajany González Padilla** **Directora de Prevención de la Violencia de Género**

Curso Jabones

HOJA DE

Quintana Roo / IQM	Unidad responsable/ Delegación municipal:	Dirección de Prevención de la Violencia de Genero	Nombre y/o tema de la actividad: Trata de personas
Persona facilitadora o persona responsable directa de la actividad:	Karely Anahí Alvarez Pech		En su caso, institución que colabora en la actividad:
Municipio y localidad en donde se realiza la actividad:	Chetumal, Othón P. Blanco		Lugar donde se realiza la actividad (sede): Casa particular de Mujeres emprendedoras
Clasificación de la Actividad: Curso, Taller, Conferencia, Plática, Atención Directa, Otro (describe brevemente):			
			Fecha y Hora de la Actividad: 24/07/2023

Su información es muy importante para el IQM, favor de escribir todos sus datos completos, sin abreviaturas y con letra legible de molde. En caso de que así se aplique a usted, no deje espacios sin llenar.

Nombre	Ocupación (Empresario(a) Autoempleado(a) Empleado(a) Obrero(a) Estudiante Labores del hogar Otro (especifique))	Municipio	Localidad	Rango de Edad 0-9	10-14	15-19	20-29	30-49	50-59	60 y +	Sexo: H-ombre M-ujer O-tro	Teléfono de contacto	Categorías específicas: ¿Vives con alguna discapacidad?	¿Hablas lengua indígena?	¿Eres migrante?	¿Te consideras afrodescendiente?	Sin categoría específica	Para Mujeres únicamente: ¿Eres jefa de familia?	¿Eres madre y menor de edad?
María Elvira Alvarez Nd	estilista	Othón P. Blanco	Chetumal					✓			M	9838318728	no	no	no	no		si	no
Victoria G. Arroyo Alvarez	estudiante	Othón P. Blanco	Chetumal		✓						M		no	no	no	no		no	no
Candy Lynet Tec Rocío	estudiante	Othón P. Blanco	Chetumal		✓						M	983 132 2573	no	no	no	no		no	no
Nicolle Hernández	ama de casa	Othón P. Blanco	Chetumal				✓				M	9831267649	no	no	no	no		no	
Wilma Esther Chan Mayanna	de casa	Othón P. Blanco	Chetumal					✓			M	9831774363	NO	NO	NO	NO		NO	NO
Abril Mayo Mendez	ama de casa	Othón P.	Chetumal					✓			M	9831901469	x	x	x	x		si	x
Mayra del C. Mayo Espinoza	ama de casa	Othón P.	Chetumal					✓			M	9831777157	NO	NO	NO	NO		NO	NO
Ludivina Canché	ama de casa	Othón P.	Chetumal							✓	M	9831802181	NO						
Leydi Tejero Deib	ama de casa	Othón P. Blanco	Chetumal					✓			M	9831002413	NO	NO	NO	NO		si	NO
Marta Nela A. Molina Lozano	Ama de casa	Othón P. Blanco	Chetumal					✓			M	9831806312		NO	NO	NO		NO	NO
Felisiana Nonesa C.	Ama de casa	Othón P. Blanco	Chetumal					✓			M	9831687574		NO	NO	NO		NO	NO

Lcda. Karely Anahí Alvarez Pech
Facilitadora

18 mujeres

Nombre y cargo completos y firma de la Persona Titular de la Unidad Responsable/Delegación Municipal:

HOJA DE

Unidad responsable/ Delegación municipal:	Dirección de Prevención de la Violencia de Genero	Nombre y/o tema de la actividad:	Trata de personas
Persona facilitadora o persona responsable directa de la actividad:	Karely Anahi Alvarez Pech	En su caso, Institución que colabora en la actividad:	
Municipio y localidad en donde se realiza la actividad:	Chetumal, Othón P. Blanco	Lugar donde se realiza la actividad (sede):	Casa particular de mujeres emprendedoras
Clasificación de la Actividad: Curso, Taller, Conferencia, Plática, Atención Directa, Otro (describir brevemente)			
		Fecha y Hora de la Actividad:	24/07/2023

Su información es muy importante para el IQM, favor de escribir todos sus datos completos, sin abreviaturas y con letra legible de molde. En caso de que así se aplique a Usted, No deje espacios sin llenar

Nombre	Ocupación: Campesina(o) Ama de casa(o) Empleada(o) Obrera(o) Estudiante Labores del Hogar Otra (describir)	Municipio	Localidad	Rango de Edad 0-9	10-14	15-19	20-29	30-49	50-59	60 y +	Sexo: H-ombre M-ujer O-tro	Teléfono de contacto	Categorías específicas ¿Vives con alguna discapacidad?	¿Hablas lengua indígena?	¿Eres migrante?	¿Te consideras afrodescendiente?	Sin categoría específica	Para Mujeres únicamente ¿Eres jefa de familia?	¿Eres madre y menor de edad?
Sarita Vargas																			
Sarita Vargas	ama de casa	OPB	Chetumal						✓			9831012587	NO	NO	NO	NO		Si	NO
VERONICA MORENO	AMA DE CASA	OPB	CHETUMAL						✓			9831414192	NO	NO	NO	NO		Si	NO
Leticia del Rocío	Ama de Casa	OPB	Chetumal					✓				9844528815	NO	NO	NO	NO		Si	NO
Mª de los Angeles Martinez Polanco		OPB	Chetumal				✓					9994341358	NO	NO	NO	NO		NO	NO
Mª Felix Polanco Diaz	Ama de Casa	OPB	Chetumal							✓		9831409351	NO	NO	NO	NO		SI	NO
Wilma Arceo P.	Ama de Casa	OPB	Chetumal						✓			9831775608	SI	NO	NO	NO		Si	NO
Maria Carolina Diaz	ama de casa	OPB	Chetumal							✓		9831049022						Si	

Aviso de Privacidad: En cumplimiento a la Ley General de Protección de Datos Personales en Posesión de Sujetos Obligados y la Ley de Protección de Datos Personales en Posesión de Sujetos Obligados para el Estado de Quintana Roo, el Instituto Quintanarroense de la Mujer en su calidad de Sujeto Obligado informa que es responsabilidad del tratamiento de los Datos Personales que nos proporcione, los cuales serán protegidos de conformidad a lo dispuesto en la citada ley y demás ordenamientos que resulte aplicable. Los Datos legales y seguridad suficientes para proteger los datos personales que se hayan recabado. Para mayor detalle consulte, nuestro aviso de privacidad integral en qroo.gob.mx/iqm en la sección de aviso de privacidad.

Lcda. Karely Anahi Alvarez Pech
Facilitadora

Nombre y cargo completos y firma de la Persona Titular de la Unidad Responsable/Delegación Municipal:

CEDULA DE VALIDACIÓN

PROGRAMA PRESUPUESTARIO
E011 IGUALDAD SUSTANTIVA Y NO VIOLENCIA CONTRA NIÑAS Y MUJERES
COMPONENTE
C04 CAPACITACIÓN A PERSONAS DE 10 AÑOS Y MÁS SOBRE LA IGUALDAD SUSTANTIVA Y LA PREVENCIÓN DE LA VIOLENCIA DE GÉNERO IMPARTIDA
ACTIVIDAD
CAPACITACIÓN PARA LA PREVENCIÓN DE LAS VIOLENCIAS CONTRA MUJERES, NIÑAS Y ADOLESCENTES
FOLIO Y ACCION
834 - CAPACITACIÓN PARA LA PREVENCIÓN DE LA TRATA DE PERSONAS
INDICADOR
INDPPE011C04A01 - PORCENTAJE DE PERSONAS DE 10 AÑOS Y MÁS CAPACITADAS PARA LA PREVENCIÓN DE LA VIOLENCIA DE GÉNERO

LUGAR	
LOCALIDAD	BACALAR
MUNICIPIO	OTHON P.BLANCO

BENEFICIARIOS	
MUJERES	27
HOMBRES	27

HAGO CONSTAR QUE LOS DATOS ANTERIORES SON CORRECTOS

Y SE APEGAN AL DESARROLLO DE ACTIVIDAD INFORMADA

LCDA. JUDITH YOSAJANY GONZÁLEZ PADILLA

DIRECTORA DE PREVENCIÓN DE LA VIOLENCIA DE GÉNERO

LCDA. JUDITH YOSAJANY GONZÁLEZ PADILLA#DIRECTORA@2023-07-17$10:00&

*OTHON P.BLANCO//http://sistemas.iqm.gob.mx/siprosa/catalogos/a_acciones2/fpdf/tuto5.php?process=834

Constancia de Asistencia a Actividades del PbR 2023

Unidad Administrativa:	**Dirección de Prevención de la Violencia de Género**
Lugar y Fecha:	**Chetumal, Quintana Roo a 17 de julio de 2023**
Actividad PbR:	**Capacitación para la prevención de las violencias contra mujeres, niñas y jóvenes**
Descripción breve de la Acción Realizada:	**Se llevó a cabo una capacitación en el tema: "Violencia digital" para estudiantes de la Universidad Politécnica de Bacalar.**

Descripción breve de la Población asistente a la Actividad PbR realizada

El día 17 de julio de 2023, personal del Instituto Quintanarroense de la Mujer (IQM) capacitó a estudiantes de la Universidad Politécnica de Bacalar en el tema: "Violencia digital".

Participantes	
Hombres	Mujeres
27	27

Constancia de Asistencia a Actividades del PbR 2023

Persona responsable de la Actividad	Persona Titular de la Unidad Administrativa
Lcda. Karely Anahí Alvarez Pech **Analista Técnica**	**Lcda. Judith Yosajany González Padilla** **Directora de Prevención de la Violencia de Género**

CEDULA DE VALIDACIÓN

PROGRAMA PRESUPUESTARIO
E011 IGUALDAD SUSTANTIVA Y NO VIOLENCIA CONTRA NIÑAS Y MUJERES
COMPONENTE
C04 CAPACITACIÓN A PERSONAS DE 10 AÑOS Y MÁS SOBRE LA IGUALDAD SUSTANTIVA Y LA PREVENCIÓN DE LA VIOLENCIA DE GÉNERO IMPARTIDA
ACTIVIDAD
CAPACITACIÓN PARA LA PREVENCIÓN DE LAS VIOLENCIAS CONTRA MUJERES, NIÑAS Y ADOLESCENTES
FOLIO Y ACCION
835 - CAPACITACIÓN PARA LA PREVENCIÓN DE LA TRATA DE PERSONAS
INDICADOR
INDPPE011C04A01 - PORCENTAJE DE PERSONAS DE 10 AÑOS Y MÁS CAPACITADAS PARA LA PREVENCIÓN DE LA VIOLENCIA DE GÉNERO

LUGAR	
LOCALIDAD	CHETUMAL
MUNICIPIO	OTHON P.BLANCO

BENEFICIARIOS	
MUJERES	19
HOMBRES	0

HAGO CONSTAR QUE LOS DATOS ANTERIORES SON CORRECTOS

Y SE APEGAN AL DESARROLLO DE ACTIVIDAD INFORMADA

LCDA. JUDITH YOSAJANY GONZÁLEZ PADILLA

DIRECTORA DE PREVENCIÓN DE LA VIOLENCIA DE GÉNERO

LCDA. JUDITH YOSAJANY GONZÁLEZ PADILLA#DIRECTORA@2023-07-26$12:00&

*OTHON P.BLANCO//http://sistemas.iqm.gob.mx/siprosa/catalogos/a_acciones2/fpdf/tuto5.php?process=835

Constancia de Asistencia a Actividades del PbR 2023

Unidad Administrativa:	**Dirección de Prevención de la Violencia de Género**
Lugar y Fecha:	**Chetumal, Quintana Roo a 26 de julio de 2023**
Actividad PbR:	**Capacitación para la prevención de las violencias contra mujeres, niñas y jóvenes**
Descripción breve de la Acción Realizada:	**Se llevó a cabo una capacitación en el tema: "Trata de personas" para funcionariado público de la Fiscalía General del Estado de Quintana Roo.**

Descripción breve de la Población asistente a la Actividad PbR realizada

El día 26 de julio de 2023, personal del Instituto Quintanarroense de la Mujer (IQM) capacitó a funcionariado público de la Fiscalía General del Estado de Quintana Roo en el tema: "Trata de personas".

Participantes	
Hombres	Mujeres
0	19

Constancia de Asistencia a Actividades del PbR 2023

Persona responsable de la Actividad	Persona Titular de la Unidad Administrativa
Lcda. Karely Anahí Alvarez Pech **Analista Técnica**	**Lcda. Judith Yosajany González Padilla** **Directora de Prevención de la Violencia de Género**

FGE 26/07/23

HOJA DE

Unidad responsable/ Delegación municipal:	Dirección de Prevención de la Violencia de Género	Nombre y/o tema de la actividad:	Trata de personas
Persona facilitadora o persona responsable directa de la actividad:	Karely Anahí Alvarez Pech	En su caso, institución que colabora en la actividad:	FGE
Municipio y localidad en donde se realiza la actividad:	Chetumal, Quintana Roo	Lugar donde se realiza la actividad (sede):	Sala de la FGE
Clasificación de la Actividad: Curso, Taller, Conferencia, Plática, Atención Directa, Otro (describir brevemente)			Capacitación
Fecha y Hora de la Actividad			26/07/2023

Su información es muy importante para el IQM, favor de escribir todos sus datos completos, sin abreviaturas y con letra legible de molde. En caso de que así se aplique a United, No deje espacios sin llenar

Nombre	Ocupación (Campesina(o) Autoempleada(o) Empleada(o) Obrera(o) Estudiantes Labores del hogar Otra (describir))	Municipio	Localidad	Rango de Edad 0-9	10-14	15-19	20-29	30-49	50-59	60 y +	Sexo: H-ombre M-ujer O-tro	Teléfono de contacto	Categorías específicas ¿Vives con alguna discapacidad?	¿Hablas lengua indígena?	¿Eres migrante?	¿Te consideras afrodescendiente?	Sin categoría específica	Para Mujeres únicamente ¿Eres jefa de familia?	¿Eres madre y menor de edad?
Isabel A. Briceño Vela	Empleada	OPB	Chetumal						/		M	983164962 03	SI	NO	NO	NO		SI	NO
Eunice Esmeralda Dela Cruz Galicia	Empleada	OPB	Chetumal				X				M	9831715232	NO	NO	NO	NO		SI	NO
Miriam Raquel González Cual	Empleada	OPB	Chetumal				X				M	983830411	NO	NO	NO	NO		SI	NO
Francisca de los Angeles Rendón Morales.	Empleada	OPB	Chetumal				X				M	9831193518	NO	NO	NO	NO		SI	NO
Isidora Candelaria Galvan Novelo	Empleada	OPB	Chetumal						X		M	9831264900	NO	NO	NO	NO		SI	NO.
Cinthya Veronica Sansores Manzanilla	Empleada	OPB	Chetumal					X			M	9837325626	NO	NO	NO	NO		SI	NO
Marcela Hidalgo Sánchez	empleada	OPB	Chetumal						X		M	9831761237	NO	NO	NO	NO		SI	NO
Neby Maricela Ramirez Navarrete	Empleada	OPB	Chetumal					X			M	9831355018	NO	SI	NO	NO		SI	NO
Betsam del Rocio Tello Mejía	Empleada	OPB	Chetumal					X			M	9831655368	NO	NO	NO	NO		SI	NO
Martha Beatriz Enriquez K. Avilez	Empleada	OPB	CHETUMAL						X		M	5511458606	NO	NO	NO	NO		SI	NO
Yeili Nallely Moncomilla	Empleada	O.P.B	Chetumal					X			M	9831203441	NO	NO	NO	NO		SI	

Aviso de Privacidad: En cumplimiento a la Ley General de Protección de Datos Personales en Posesión de Sujetos Obligados y la Ley de Protección de Datos Personales en Posesión de Sujetos Obligados para el Estado de Quintana Roo, el Instituto Quintanarroense de la Mujer en su calidad de Sujeto Obligado informa que es responsabilidad del tratamiento de los Datos Personales que son proporcionados, que estos serán protegidos de conformidad a lo dispuesto en la citada ley y demás normatividad que resulte aplicable, por datos legales y reglamentarios aplicables para proteger los datos personales que se hayan recabado. Para mayor detalle consulte, nuestro aviso de privacidad integral en iqm.gob.mx/iqm en la sección de avisos de privacidad.

Lcda. Karely Anahí Alvarez Pech
Facilitadora

19 mujeres

Nombre y cargo completos y firma de la Persona Titular de la Unidad Responsable/Delegación Municipal:

HOJA DE

QUINTANA ROO / IQM Instituto Quintanarroense de la Mujer	Unidad responsable/ Delegación municipal: Dirección de Prevención de la Violencia de Género	Nombre y/o tema de la actividad:	Trata de personas
Persona facilitadora o persona responsable directa de la actividad:	Karely Anahí Alvarez Pech	En su caso, institución que colabora en la actividad	FGE
Municipio y localidad en donde se realiza la actividad:	Chetumal, Quintana Roo	Lugar donde se realiza la actividad (sede)	Sala de la FGE
Clasificación de la Actividad: Curso, Taller, Conferencia, Plática, Atención Directa, Otro (describir brevemente)			Capacitación
Fecha y Hora de la Actividad			26/07/23

Su información es muy importante para el IQM, favor de escribir todos sus datos completos, sin abreviaturas y con letra legible de molde. En caso de que no se aplique a Usted, No deje espacios sin llenar

Nombre	Ocupación: Campesina(o) Autoempleada(o) Empleada(o) Obrera(o) Estudiante Labores del Hogar Otra (describir)	Municipio	Localidad	Rango de Edad 0-9	10-14	15-19	20-29	30-49	50-59	60 y +	Sexo: H-ombre M-ujer O-tro	Teléfono de contacto	Categorías específicas ¿Vives con alguna discapacidad?	¿Hablas lengua indígena?	¿Eres migrante?	¿Te consideras afrodescendiente?	Sin categoría específica	Para Mujeres únicamente ¿Eres jefa de familia?	¿Eres madre y menor de edad?
Lizeth Georgina Morán Alvarez	Servidora Pública	OPB	Chetumal					X			M	9837521261	NO	NO	NO	NO		NO	NO
Alicia del Carmen Ang Balderas	Servidora Pública	Othon P. Blanco	Chetumal					X			M	9832127281	NO	NO	NO	NO		SI	NO
Stefany Amayrany Valentín Cano	Servidora Pública	O.P.B	Chetumal				X				M	9831170279	NO	NO	NO	NO		NO	NO
NORA CRUZ LANDA	SERVIDORA PÚBLICA	O.P.B.	CHETUMAL					X			M	9838131991	NO	NO	NO	NO		SI	NO
Laura García Martínez	Servidora Pública	O. P. B.	Chetumal					X			M	9871177400	No	No	No	No		Sí	No
Angeles Anahí Tzoc Pot.	Servidora Pública	O.P.B	Chetumal					X			M	9831396870	NO	NO	NO	NO		SI	NO
Tania Monserrat Pichardo López	Servidora Pública	OPB	Chetumal					X			M	7222842760	NO	NO	NO	NO		Sí	No
Minerva Ramírez Sánchez	Serv. Pub	OPB	Chetumal					X			M	—	NO	NO	NO	NO		SI	NO

Aviso de Privacidad. En cumplimiento a la Ley General de Protección de Datos Personales en Posesión de Sujetos Obligados y la Ley de Protección de Datos Personales en Posesión de Sujetos Obligados para el Estado de Quintana Roo, el Instituto Quintanarroense de la Mujer en su calidad de Sujeto Obligado informa que es responsabilidad del tratamiento de los Datos Personales que nos proporcionen los cuales serán protegidos de conformidad a lo dispuesto en la citada Ley y demás normatividad que resulte aplicable. Los Datos legales y seguridad suficientes para proteger los datos personales que se hayan recabado. Para mayor detalle consulte, nuestro aviso de privacidad integral en qroo.gob.mx/iqm en la sección de avisos de privacidad.

Lcda. Karely Anahí Alvarez Pech
Facilitadora

Nombre y cargo completos y firma de la Persona Titular de la Unidad Responsable/Delegación Municipal:

CEDULA DE VALIDACIÓN

PROGRAMA PRESUPUESTARIO
E011 IGUALDAD SUSTANTIVA Y NO VIOLENCIA CONTRA NIÑAS Y MUJERES
COMPONENTE
C04 CAPACITACIÓN A PERSONAS DE 10 AÑOS Y MÁS SOBRE LA IGUALDAD SUSTANTIVA Y LA PREVENCIÓN DE LA VIOLENCIA DE GÉNERO IMPARTIDA
ACTIVIDAD
CAPACITACIÓN PARA LA PREVENCIÓN DE LAS VIOLENCIAS CONTRA MUJERES, NIÑAS Y ADOLESCENTES
FOLIO Y ACCION
837 - CAPACITACIÓN PARA LA PREVENCIÓN DE LA TRATA DE PERSONAS
INDICADOR
INDPPE011C04A01 - PORCENTAJE DE PERSONAS DE 10 AÑOS Y MÁS CAPACITADAS PARA LA PREVENCIÓN DE LA VIOLENCIA DE GÉNERO

LUGAR	
LOCALIDAD	SANTA ELENA
MUNICIPIO	OTHON P.BLANCO

BENEFICIARIOS	
MUJERES	11
HOMBRES	11

HAGO CONSTAR QUE LOS DATOS ANTERIORES SON CORRECTOS

Y SE APEGAN AL DESARROLLO DE ACTIVIDAD INFORMADA

LCDA. JUDITH YOSAJANY GONZÁLEZ PADILLA

DIRECTORA DE PREVENCIÓN DE LA VIOLENCIA DE GÉNERO

LCDA. JUDITH YOSAJANY GONZÁLEZ PADILLA#DIRECTORA@2023-07-21$13:00&

*OTHON P.BLANCO//http://sistemas.iqm.gob.mx/siprosa/catalogos/a_acciones2/fpdf/tuto5.php?process=837

Gobierno del Estado de Quintana Roo
Instituto Quintanarroense de la Mujer
Programa basado en Resultados 2023

Constancia de Asistencia a Actividades del PbR 2023

Unidad Administrativa:	**Dirección de Prevención de la Violencia de Género**
Lugar y Fecha:	**Chetumal, Quintana Roo a 21 de julio de 2023**
Actividad PbR:	**Capacitación para la prevención de las violencias contra mujeres, niñas y jóvenes**
Descripción breve de la Acción Realizada:	**Capacitación para elementos de la Guardia nacional en el tema: "Trata de personas".**

Descripción breve de la Población asistente a la Actividad PbR realizada

El día 21 de julio de 2023, personal del Instituto Quintanarroense de la Mujer (IQM) capacitó a elementos de la Guardia Nacional en el tema: "Trata de personas".

IQM
INSTITUTO QUINTANARROENSE DE LA MUJER

Constancia de Asistencia a Actividades del PbR 2023

Participantes	
Hombres	Mujeres
11	11

Persona responsable de la Actividad	Persona Titular de la Unidad Administrativa
Lcda. Karely Anahí Alvarez Pech Analista Técnica	Lcda. Judith Yosajany González Padilla Directora de Prevención de la Violencia de Género

Guardia nacional · 21/07/23 Trata

HOJA DE

Unidad responsable/ Delegación municipal:	Dirección de Prevención de la Violencia de Genero	Nombre y/o tema de la actividad:	Trata de personas
Persona facilitadora o persona responsable directa de la actividad:	Karely Anahí Alvarez Pech	En su caso, Institución que colabora en la actividad:	Guardia nacional
Municipio y localidad en donde se realiza la actividad:	Santa Elena, Othón P. Blanco	Lugar donde se realiza la actividad (sede):	Oficinas de Migración
Clasificación de la Actividad: Curso, Taller, Conferencia, Plática, Atención Directa, Otro (describir brevemente):			Capacitación
Fecha y Hora de la Actividad:			21/07/2023

Su información es muy importante para el IQM, favor de escribir todos sus datos completos, sin abreviaturas y con letra legible de molde. En caso de que así se aplique a Usted, No deje espacios sin llenar

Nombre	Ocupación: Campesina(o) Autoempleada(o) Empleada(o) Obrera(o) Estudiante Labores del Hogar Otra (describir)	Municipio	Localidad	Rango de Edad 0-9	10-14	15-19	20-29	30-49	50-59	60 y +	Sexo: H-ombre M-ujer O-tro	Telefono de contacto	Categorías específicas ¿Vives con alguna discapacidad?	¿Hablas lengua indígena?	¿Eres migrante?	¿Te consideras afrodescendiente?	Sin categoría específica	Para Mujeres únicamente ¿Eres jefa de familia?	¿Eres madre y menor de edad?.
Jesus Ruben Hernandez Vera	Empleado	Othon P. Blanco	Chetumal Q. Roo				✓				H	7713645024	NO	NO	NO	NO	N/A	NO	NO
Azael Gonzalez Aragon	Empleado	Othon P. Blanco	Chetumal Q. Roo				✓				H	7221773428	NO	NO	NO	NO	N/A	NO	NO
RAFAEL ANGEL RUIZ REYES	EMPLEADO	OTHAN P. BLANCO	CHETUMAL Q. ROO				✓				H	5567919472	NO	NO	NO	NO	S/A	NO	NO
Moises Melendez Sedano	Empleado	Othon P. Blanco	Chetumal Q. Roo					✓			H	5513080587	NO	NO	NO	NO	N/A	NO	NO
Jose Ariel Permin Olivera	Empleado	Otham P. Blanco	Q. Roo					✓			H	9191266277	NO	NO	NO	NO	N/A	NO	NO
Eduardo Perez Perez	Empleado	Otham P. Blanco	Q. Roo				✓				H	5628482174	NO	NO	NO	NO	N/A	NO	NO
Ana Bricia Cruz Tlatenpa	Empleado	Othon P. Blanco	Chetumal Q. Roo				✓				M	5540717174	NO	NO	NO	NO	N/A	NO	NO
Eduardo Armando Rincon Medina	Empleado	Othon P. blanco	Chetumal Q. Roo				✓				H	9161212079	NO	NO	NO	NO	N/A	NO	NO
Felipe de Jesus Juarez D	Empleado	Othon P. Blanco	Chetumal				✓				H	[illegible]	NO	SI	NO	NO	NO		
Sergio gonzalez Taquerdo	Empleado	Othon P. Blanco	Chetum						✓		H	5544449935	NO	NO	NO	NO	NO		
Ana Isabel Contreras Granillo	Empleado	Othon P. blanco	Chetumal					1			M	8683651669	NO	NO	NO	NO		NO	NO

Aviso de Privacidad: En cumplimiento a la Ley General de Protección de Datos Personales en Posesión de Sujetos Obligados y la Ley de Protección de Datos Personales en Posesión de Sujetos Obligados para el Estado de Quintana Roo, el Instituto Quintanarroense de la Mujer en su calidad de Sujeto Obligado informa que es responsabilidad del tratamiento de los Datos Personales que nos proporcione, los cuales serán protegidos de conformidad a lo dispuesto en la citada Ley y demás normatividad que resulte aplicable. Los Datos legales y seguridad [illegible] proteger los datos personales que se hayan recabado. Para mayor detalle consulte, nuestro aviso de privacidad integral en qroo.gob.mx/iqm en la sección de avisos de privacidad.

Lcda. Karely Anahí Alvarez Pech
Facilitadora

M = 11
H = 11
T = 22

Nombre y cargo completos y firma de la Persona Titular de la Unidad Responsable/Delegación Municipal:

HOJA DE

QUINTANA ROO / IQM	Unidad responsable/ Delegación municipal: Dirección de Prevención de la Violencia de Género	Nombre y/o tema de la actividad:	Trata de personas
Persona facilitadora o persona responsable directa de la actividad:	Karely Anahí Alvarez Pech	En su caso, Institución que colabora en la actividad	Guardia nacional
Municipio y localidad en donde se realiza la actividad:	Santa Elena, Othón P. Blanco	Lugar donde se realiza la actividad (sede):	Oficinas de Migración
Clasificación de la Actividad: Curso, Taller, Conferencia, Plática, Atención Directa, Otro (describir brevemente)			Capacitación
Fecha y Hora de la Actividad:			21/07/2023

Su información es muy importante para el IQM, favor de escribir todos sus datos completos, sin abreviaturas y con letra legible de molde. En caso de que no se aplique a Usted, No deje espacios sin llenar

Nombre	Ocupación: Campesina(o) Autoempleada(o) Empleada(o) Obrera(o) Estudiante Labores del Hogar Otra (describir)	Municipio	Localidad	Rango de Edad: 0-9	10-14	15-19	20-29	30-49	50-59	60 y +	Sexo: H-ombre M-ujer O-tro	Teléfono de contacto	Categorías específicas: ¿Vives con alguna discapacidad?	¿Hablas lengua indígena?	¿Eres migrante?	¿Te consideras afrodescendiente?	Sin categoría específica	Para Mujeres únicamente: ¿Eres jefa de familia?	¿Eres madre y menor de edad?
Lorena del Carmen Uc Sabaa	Empleada	Othon P. Blanco	Chetumal, Q. Roo					✓			M	9811687384	No	No	No	No	N/A	Si	Si
Ivonne Mena Rivero	Empleada	Othon P. Blanco	Chetumal, Q Roo					✓			M	9831176127	No	No	No	No	N/A	No	No
Yalid Gisela Clemente Aparicio	Empleada	Othon P. Blanco	Chetumal, Q. Roo				✓				M	5568014646	No	No	No	No	N/A	Si	No
Karolina Guadalupe Perez Garcia	Empleada.	Othon P. Blanco	Chetumal Q. Roo.				✓				M	5523160420	No	No	No	No	N/A.	No.	No.
Lucy Ramos Garcia	Empleada	Othon P. Blanco	Chetumal Q Roo				✓				M	5518357279	NO	NO	NO	NO	N/A	NO	NO.
Lorena Yurika Ruby Navarrete Gerardo	Empleada	Othon P Blanco	Chetumal Q Roo				✓				M	5514988816	No	No	No	No	N/A	Si	No
Amanda Fuentes Geronimo	Empleada	Othon P. Blanco	Chetumal, Q. Roo				✓				M	5523392511	NO	NO	NO	NO	N/A	SI	NO
Fernando Mata Moreno	Empleado	Othon P. Blanco	Chetumal Q. Roo				✓				H	5544504565	NO	NO	NO	No	N/A		
Karina González Viveros	Empleada	Othon P. Blanco	Chetumal Q Roo				✓				M	9617187685	No	No	No	No	N/A	Si	No
Claudia Sandra Hernandez Landa	Empleada	Othon P. Blanco	Chetumal. Q. Roo				✓				M	5574734484	NO	NO	NO	NO	N/A	NO	NO
Cristofer Martinez Garcia	Empleado	Othon P. Blanco	Chetumal. Q. Roo				✓				H	5583140158	No	No	No	No	N/A	NO	NO

Aviso de Privacidad: En cumplimiento a la Ley General de Protección de Datos Personales en Posesión de Sujetos Obligados y la Ley de Protección de Datos Personales en Posesión de Sujetos Obligados para el Estado de Quintana Roo, el Instituto Quintanarroense de la Mujer en su calidad de Sujeto Obligado informa que es responsabilidad del tratamiento de los Datos Personales que nos proporcione, los cuales serán protegidos de conformidad a lo dispuesto en la citada Ley y demás normatividad que resulte aplicable. Los Datos legales y de calidad suficientes para proteger los datos personales que se hayan recabado. Para mayor detalle consulte nuestro aviso de privacidad integral en qroo.gob.mx/iqm en la sección de avisos de privacidad.

Lcda. Karely Anahí Alvarez Pech
Facilitadora

Nombre y cargo completos y firma de la Persona Titular de la Unidad Responsable/Delegación Municipal:

CEDULA DE VALIDACIÓN

PROGRAMA PRESUPUESTARIO
E011 IGUALDAD SUSTANTIVA Y NO VIOLENCIA CONTRA NIÑAS Y MUJERES
COMPONENTE
C04 CAPACITACIÓN A PERSONAS DE 10 AÑOS Y MÁS SOBRE LA IGUALDAD SUSTANTIVA Y LA PREVENCIÓN DE LA VIOLENCIA DE GÉNERO IMPARTIDA
ACTIVIDAD
CAPACITACIÓN PARA LA PREVENCIÓN DE LAS VIOLENCIAS CONTRA MUJERES, NIÑAS Y ADOLESCENTES
FOLIO Y ACCION
871 - CAPACITACIÓN PARA LA PREVENCIÓN DE LAS VIOLENCIAS CONTRA MUJERES, NIÑAS Y ADOLESCENTES
INDICADOR
INDPPE011C04A01 - PORCENTAJE DE PERSONAS DE 10 AÑOS Y MÁS CAPACITADAS PARA LA PREVENCIÓN DE LA VIOLENCIA DE GÉNERO

LUGAR	
LOCALIDAD	DOMO DE LA COLONIA SAN GERVACIO
MUNICIPIO	COZUMEL

BENEFICIARIOS	
MUJERES	65
HOMBRES	30

HAGO CONSTAR QUE LOS DATOS ANTERIORES SON CORRECTOS

Y SE APEGAN AL DESARROLLO DE ACTIVIDAD INFORMADA

Validó

Lcda. Judith Yosajani González Padilla
Directora de Prevención de
la Violencia de Género

AURORA DEL JESUS MIRANDA NOVELO

ENCARGADA MUNICIPAL DEL INSTITUTO QUINTANARROENSE DE LA MUJER

C. AURORA DEL JESÚS MIRANDA NOVELO#DELEGADA COZUMEL@2023-07-25$18:00&

*COZUMEL//http://sistemas.iqm.gob.mx/siprosa/catalogos/a_acciones2/fpdf/tuto5.php?process=871

Gobierno del Estado de Quintana Roo
Instituto Quintanarroense de la Mujer
Programa basado en Resultados 2023

Constancia de Asistencia a Actividades del PbR 2023

Unidad Administrativa:	**DELEGACIÓN MUNICIPAL COZUMEL**
Lugar y Fecha:	**25 DE JULIO 2023**
Actividad PbR:	**Capacitación para la Prevención de las violencias contra Mujeres, Niñas y Adolescentes**
Descripción breve de la Acción Realizada:	**PROMOCIÓN Y DIFUCIÓN DE PROGRAMAS, ACTIVIDADES Y SERVICIOS QUE BRINDA EL IQM COL. SAN GERVASIO.**

Descripción breve de la Población asistente a la Actividad PbR realizada

EL INSTITUTO QUINTANARROENSE DE LA MUJER, CON EL FIN DE PREVENIR LA VIOLENCIA LLEVO A CABO PROMOCIÓN Y DIFUCIÓN DE LOS PROGRAMAS CON LOS QUE CUENTA EL IQM, ASI MISMO SE LES HIZO DE SU CONOCIMEINTOS QUE SON TOTALMENTE GRATUITOS TODOS LOS SERVICIOS QUE SE BRINDAN, APOYOS CON EL PROGRAMA PAIMEF QUE LES BRINDA ASESORIA JURIDICA, PSICOLOGICA Y SERVICIO SOCIAL A LAS USUARIAS QUE HAN SIDO VIOLENTADAS POR SUS PAREJAS, EN EL CASO DE JURIDICO SE LES PROPORCIONA EL SERVICIO DE DIVORCIO, PENSIÓN ALIMENTICIO Y CUSTODIAS DE SUS MENORES DE EDAS, EN EL AREA DE PSICOLOGIA SE LES PROPORCIONA CONTENCIÓN EMOCIONAL PARA AYUDARLAS EN LA SITUACIÓN QUE SE ENCUENTREN EN ESE MOMENTO.
TAMBIEN SE LES HIZO DE SU CONOCIMIENTO A LOS VECINOS QUE SE LLEVAN PLATICAS DE PREVENCIÓN DE LA VIOLENCIA HACIA LA MUJERES, COMO SON LOS DERECHOS DE LAS MUJERES, EL ACOSO Y HOSTIGAMIENTO SEXUAL, PFREVENCI´N EN EL EMBAZO A TEMPRANA EDAD.

PARTICIPANTES	
HOMBRES	MUJERES
30	65

Persona responsable de la Actividad	**Persona Titular de la Unidad Administrativa**
MARISOL UC UC **AUXILIAR ADMINISTRATIVO** **Nombre, Cargo y Firma**	**C. AURORA DEL JESÚS MIRANDA NOVELO** **DELEGADA MUNICIPAL DEL INSTITUTO QUINTANAROENSE DE LA MUJER EN COZUMEL** **Nombre, Cargo y Firma**

DELEGACIÓN MUNICIPAL DE COZUMEL

CEDULA DE VALIDACIÓN

PROGRAMA PRESUPUESTARIO
E011 IGUALDAD SUSTANTIVA Y NO VIOLENCIA CONTRA NIÑAS Y MUJERES
COMPONENTE
C04 CAPACITACIÓN A PERSONAS DE 10 AÑOS Y MÁS SOBRE LA IGUALDAD SUSTANTIVA Y LA PREVENCIÓN DE LA VIOLENCIA DE GÉNERO IMPARTIDA
ACTIVIDAD
CAPACITACIÓN PARA LA PREVENCIÓN DE LAS VIOLENCIAS CONTRA MUJERES, NIÑAS Y ADOLESCENTES
FOLIO Y ACCION
906 - CAPACITACIÓN SOBRE LOS DERECHOS HUMANOS DE LAS MUJERES
INDICADOR
INDPPE011C04A01 - PORCENTAJE DE PERSONAS DE 10 AÑOS Y MÁS CAPACITADAS PARA LA PREVENCIÓN DE LA VIOLENCIA DE GÉNERO

LUGAR	
LOCALIDAD	EK BALAM
MUNICIPIO	OTHON P.BLANCO

BENEFICIARIOS	
MUJERES	18
HOMBRES	0

HAGO CONSTAR QUE LOS DATOS ANTERIORES SON CORRECTOS

Y SE APEGAN AL DESARROLLO DE ACTIVIDAD INFORMADA

Validó

Lcda. Judith Yosajani González Padilla
Directora de Prevención de
la Violencia de Género

LCDA MIRELLA BETESDA DIAZ AGUILAR

DELEGADA

LCDA. MIRELLA BETESDA DÍAZ AGUILAR#DELEGADA SOLIDARIDAD@2023-08-16$09:30&

*OTHON P.BLANCO//http://sistemas.iqm.gob.mx/siprosa/catalogos/a_acciones2/fpdf/tuto5.php?process=906

QUINTANA ROO | IQM INSTITUTO QUINTANARROENSE DE LA MUJER

Unidad responsable/ Delegación municipal:	Delegación Solidaridad	Nombre y/o tema de la actividad:	Derechos Humanos de las Mujeres
Persona facilitadora o persona responsable directa de la actividad:	Lic Sheila Guadalupe Uc May	En su caso, Institución que colabora en la actividad:	IQM.
Municipio y localidad en donde se realiza la actividad:	Solidaridad	Lugar donde se realiza la actividad (sede):	EK Balán Comunidad
Clasificación de la Actividad: Curso, Taller, Conferencia, Plática, Atención Directa, Otro (describir brevemente):		Taller.	
Fecha y Hora de la Actividad:		16/8/23 / 17:00 hrs	

CN 906

Su información es muy importante para el IQM, favor de escribir todos sus datos completos, sin abreviaturas y con letra legible de molde. En caso de que así se aplique a Usted, No deje espacios sin llenar

Nombre	Ocupación: Campesina(o) Autoempleada(o) Empleada(o) Obrera(o) Estudiante Labores del Hogar Otra (describir)	Municipio	Localidad	Rango de Edad 0-9	10-14	15-19	20-29	30-49	50-59	60 y +	Sexo: H-ombre M-ujer O-tro	Teléfono de contacto	Categorías específicas: ¿Vives con alguna discapacidad?	¿Hablas lengua indígena?	¿Eres migrante?	¿Te consideras afrodescendiente?	Sin categoría específica	Para Mujeres únicamente: ¿Eres jefa de familia?	¿Eres madre y menor de edad?
Ana Teresa Gomez Pale	labores del hogar	Solidaridad	Playa del carmen				✓				mujer	9841275180	no	no	no	no		No	No
Magdalena Hernandez	Ama de casa	Solidaridad	Playa del car				✓	✓			mujer	9984010569							[illegible]
Yecenia Octavo Nuñez	Ama de casa	Solidaridad	Playa del carm				✓				mujer	9842172268							[illegible]
Alejandra Masiel Morales	A/CASA	Solidaridad	Playa del carmen					✓			M.	9842029502	no	no	no	no		No	[illegible]
Lorenza de J. Pantoja de la Cruz	Ama de casa	Solidaridad	Playa del carmen					✓			Mujer	9871050115	no	no	no			Si	
Maria de la luz Montejo Mayo	Ama de casa	Solidaridad	Playa del carmen					✓			Mujer	9841209928	no		no	no		Si	[illegible]
Bartola Pool Lopez	ama de casa	Solidaridad	EK Balam					✓			mujer	9841342216	NO	NO	NO	NO		Si	[illegible]
Adelina Yam Canche	ama de casa	Solidaridad	EK balam								mujer	9841388133	NO	Sí	NO	NO		Sí	[illegible]
Yamu Nayeli Perez Lopez	ama de casa	Solidaridad	EK Balam					✓			mujer	9843174173	NO	NO	NO	NO		Sí	NO
Carola Alexandra Luna Gomez	ama de casa	Solidaridad	Ek Balam				✓	✓			mujer	9841053422	NO	NO	NO	NO		NO	NO
Fabiola Miranda Yam	ama de casa	Solidaridad	EK balam				✓				mujer	9843412633	NO	NO	NO	NO		NO	NO

Aviso de Privacidad: En cumplimiento a la Ley General de Protección de Datos Personales en Posesión de Sujetos Obligados y la Ley de Protección de Datos Personales en Posesión de Sujetos Obligados para el Estado de Quintana Roo, el Instituto Quintanarroense de la Mujer en su calidad de Sujeto Obligado informa que es responsabilidad del tratamiento de los Datos Personales que [illegible] en términos de confidencialidad y lo dispuesto en la citada Ley y demás normatividad que resulte aplicable. Los Datos legales y seguridad suficientes para proteger los datos personales que se hayan recabado. Para mayor detalle consulte, nuestro aviso de privacidad integral en qroo.gob.mx/iqm en la sección de avisos de privacidad.

Lic Sheila Guadalupe Uc May.

Nombre y cargo completos y firma de la Persona Facilitadora o Persona Responsable directa

Lic Ithzella Belaide Díaz Aguilar

Nombre y cargo completos y firma de la Persona Titular de la Unidad Responsable/Delegación Municipal

QUINTANA ROO IQM INSTITUTO QUINTANARROENSE DE LA MUJER

Unidad responsable/ Delegación municipal:	Delegación Solidaridad	Nombre y/o tema de la actividad:	Derechos Humanos de las Mujeres
Persona facilitadora o persona responsable directa de la actividad:	Lic Sheila Guadalupe Uc May	En su caso, Institución que colabora en la actividad:	IQM.
Municipio y localidad en donde se realiza la actividad:	Solidaridad	Lugar donde se realiza la actividad (sede):	EK BALAM Comunidad
Clasificación de la Actividad: Curso, Taller, Conferencia, Plática, Atención Directa, Otro (describir brevemente):			Taller.
Fecha y Hora de la Actividad:			16/8/23 17:00 horas

Su información es muy importante para el IQM, favor de escribir todos sus datos completos, sin abreviaturas y con letra legible de molde. En caso de que así se aplique a Usted, No deje espacios sin llenar CN 906.

Nombre	Ocupación: Campesina(o) Autoempleada(o) Empleada(o) Obrera(o) Estudiante Labores del Hogar Otra (describir)	Municipio	Localidad	Rango de Edad 0-9	10-14	15-19	20-29	30-49	50-59	60 y +	Sexo: H-ombre M-ujer O-tro	Teléfono de contacto	Categorías específicas: ¿Vives con alguna discapacidad?	¿Hablas lengua indígena?	¿Eres migrante?	¿Te consideras afrodescendiente?	Sin categoría específica	Para Mujeres únicamente: ¿Eres jefa de familia?	¿Eres madre y menor de edad?
Iris Fabiola Morales Morales	otelera	solidaridad	Playa del carmen					✓			Mujer	984-1094-93	no	no	no	no	no	si	no
Aby Areli Komel tut	labores de hogar	Solidaridad	Playa del carmen				✓				Mujer	9842083444	NO	NO	NO	NO	NO	Si	NO
Jorge Maria Komul tut	labores del hogar	Solidaridad	Playa de carmen					✓			Mujer	9842549545	No	NO	NO	NO	NO	Si	NO
Minerva de los Angeles G.E.	Ama de casa	Solidaridad	Playa del Carmen					✓			Mujer	2381115449	NO	NO	NO	NO	NO	Si	
Ana cristina Perez Perez	ama de Hogar	Solidaridad	Playa del carmen				✓				mujer	9841811785	no	No	No	No	No	Si	No
Alba Perez Martinez	ama de casa	Solidaridad	Playa del Carmen					✓			Mujer	9842545676	no	no	no	no	no	si	No
Maria Esperanza M.	ama de casa	Solidaridad	playa del C					✓			Mujer	9842771632	no	no	no	no	no	[illegible]	[illegible]

Aviso de Privacidad: En cumplimiento a la Ley General de Protección de Datos Personales en Posesión de Sujetos Obligados y la Ley de Protección de Datos Personales en Posesión de Sujetos Obligados para el Estado de Quintana Roo, el Instituto Quintanarroense de la Mujer en su calidad de Sujeto Obligado informa que es responsabilidad del tratamiento de los Datos Personales que nos [illegible] de conformidad a lo dispuesto en la citada Ley y demás normatividad que resulte aplicable. Los Datos legales y seguridad suficientes para proteger los datos personales que se hayan recabado. Para mayor detalle consulte, nuestro aviso de privacidad integral en www.gob.mx/iqm en la sección de avisos de privacidad

Lic Sheila Guadalupe Uc May

Nombre y cargo completos y firma de la Persona Facilitadora o Persona Responsable directa

Lic Arletta Deborah Diaz Aguilar

Nombre y cargo completos y firma de la Persona Titular de la Unidad Responsable/Delegación Municipal

CEDULA DE VALIDACIÓN

PROGRAMA PRESUPUESTARIO
E011 IGUALDAD SUSTANTIVA Y NO VIOLENCIA CONTRA NIÑAS Y MUJERES
COMPONENTE
C04 CAPACITACIÓN A PERSONAS DE 10 AÑOS Y MÁS SOBRE LA IGUALDAD SUSTANTIVA Y LA PREVENCIÓN DE LA VIOLENCIA DE GÉNERO IMPARTIDA
ACTIVIDAD
CAPACITACIÓN PARA LA PREVENCIÓN DE LAS VIOLENCIAS CONTRA MUJERES, NIÑAS Y ADOLESCENTES
FOLIO Y ACCION
907 - CAPACITACIÓN SOBRE LOS DERECHOS HUMANOS DE LAS MUJERES
INDICADOR
INDPPE011C04A01 - PORCENTAJE DE PERSONAS DE 10 AÑOS Y MÁS CAPACITADAS PARA LA PREVENCIÓN DE LA VIOLENCIA DE GÉNERO

LUGAR	
LOCALIDAD	PLAYA DEL CARMEN
MUNICIPIO	SOLIDARIDAD

BENEFICIARIOS	
MUJERES	13
HOMBRES	0

HAGO CONSTAR QUE LOS DATOS ANTERIORES SON CORRECTOS

Y SE APEGAN AL DESARROLLO DE ACTIVIDAD INFORMADA

Validó

Lcda. Judith Yosajani González Padilla
Directora de Prevención de
la Violencia de Género

LCDA MIRELLA BETESDA DIAZ AGUILAR

DELEGADA

LCDA. MIRELLA BETESDA DÍAZ AGUILAR#DELEGADA SOLIDARIDAD@2023-08-22$11:00&

*SOLIDARIDAD//http://sistemas.iqm.gob.mx/siprosa/catalogos/a_acciones2/fpdf/tuto5.php?process=907

QUINTANA ROO | IQM

Unidad responsable/ Delegación municipal:	DELEGACION SOLIDARIDAD	Nombre y/o tema de la actividad:	Curso de Inducción MUCPAZ
Persona facilitadora o persona responsable directa de la actividad:	Katia Claudette Puerto Negrete	En su caso, Institución que colabora en la actividad:	IQM
Municipio y localidad en donde se realiza la actividad:	PLAYA DEL CARMEN, SOLIDARIDAD	Lugar donde se realiza la actividad (sede):	Delegación del IQM en Solidaridad
		Clasificación de la Actividad: Curso, Taller, Conferencia, Plática, Atención Directa, Otro (describir brevemente):	Capacitación
		Fecha y Hora de la Actividad:	22/08/2023 11:00 a 13:00 hrs

Su información es muy importante para el IQM, favor de escribir todos sus datos completos, sin abreviaturas y con letra legible de molde. En caso de que así se aplique a Usted, No deje espacios sin llenar

CN 907

Nombre	Ocupación: Campesina(o) Autoempleada(o) Empleada(o) Obrera(o) Estudiante Labores del Hogar Otra (describir)	Municipio	Localidad	Rango de Edad 0-9	10-14	15-19	20-29	30-49	50-59	60 y +	Sexo: H-ombre M-ujer O-tro	Teléfono de contacto	Categorías específicas: ¿Vives con alguna discapacidad?	¿Hablas lengua indígena?	¿Eres migrante?	¿Te consideras afrodescendiente?	Sin categoría específica	Para Mujeres únicamente: ¿Eres jefa de familia?	¿Eres madre y menor de edad?
Verónica Catalina Ayala Aula	Comerciante	Solidaridad	Playa del Carmen						✓		M	3222781597	NO	NO	NO	NO	—	SI	NO
Sandra Hdez. Durán	Autoempleada	Solidaridad	Playa del Carmen					✓			M	5534298529	NO	NO	NO	NO	—	SI	NO
Asunción López Lázaro	Artesana	Solidaridad	Playa del Carmen						✓		M	9841201145	NO	NO	NO	NO	—	SI	NO
Jacqueline Alvarez Ramirez	Autoempleada	Solidaridad	Playa del Carmen					✓	✓		M	5543681014	NO	NO	NO	NO	—	SI	NO
Rosario de Fátima	Doctores	Solidaridad	PDC						✓		M	9842163964	NO	NO	NO	NO	—	SI	NO
EUGENIO SASSAROLI	INDEPENDIENTE ARTESANA	SOLIDARIDAD	PLAYA DEL CARMEN						X		M	9841332449	NO	NO	SI	NO	-	SI	NO
Yoly Gómez Flores	Gastronomía	Solid.	Playa del C.							/	M.	9841946283	NO	NO	NO	NO	—	SI	NO
Nina Martínez López	Secretaria salud Empleada de	solidaridad	playa del C.							X	M.	9841832229	NO	SI	NO	NO	—	SI	NO
Eliud Romero Moreno	Secretaria de salud Empleada	Solidar.	Playa del Ca.					X			M	9841408420	NO	NO	NO	NO	—	SI	NO
Ginny Campos Camado	Autoempleado	Solidaridad	PDC					X			M	9842153615	NO	NO	SI	NO	—	SI	NO
Karim Sarmiento	Independiente	Solidaridad	PDC.					X			M	9843676708	NO	NO	SI	NO	—	SI	NO

Aviso de Privacidad: En cumplimiento a la Ley General de Protección de Datos Personales en Posesión de Sujetos Obligados y la Ley de Protección de Datos Personales en Posesión de Sujetos Obligados para el Estado de Quintana Roo, el Instituto Quintanarroense de la Mujer en su calidad de Sujeto Obligado informa que es responsabilidad del tratamiento de los Datos Personales que nos proporcione, los cuales serán protegidos de conformidad a lo dispuesto en la citada Ley y demás normatividad que resulte aplicable. Los Datos legales y seguridad suficientes para proteger los datos personales que se hayan recabado. Para mayor detalle consulte, nuestro aviso de privacidad integral en qroo.gob.mx/iqm en la sección de avisos de privacidad.

Angelica Silvan Blanco Angeles

Nombre y cargo completos y firma de la Persona Facilitadora o Persona Responsable directa

LICDA. MIRELLA BETESDA DIAZ AGUILAR

Nombre y cargo completos y firma de la Persona Titular de la Unidad Responsable/Delegación Municipal:

ANA | IQM INSTITUTO QUINTANARROENSE DE LA MUJER

Unidad responsable/ Delegación municipal:	DELEGACION SOLIDARIDAD	Nombre y/o tema de la actividad:	Curso de Inducción a MUCPAZ
Persona facilitadora o persona responsable directa de la actividad:	Katia Claudette Rueda Negrete	En su caso, Institución que colabora en la actividad:	IQM
Sitio y localidad en donde se realiza la actividad:	PLAYA DEL CARMEN, SOLIDARIDAD	Lugar donde se realiza la actividad (sede):	Delegación del IQM en Solidaridad
		Clasificación de la Actividad: Curso, Taller, Conferencia, Plática, Atención Directa, Otro (describir brevemente):	Capacitación.
		Fecha y Hora de la Actividad:	22/08/23 11:00 a 13:00 horas

Su información es muy importante para el IQM, favor de escribir todos sus datos completos, sin abreviaturas y con letra legible de molde. En caso de que así se aplique a Usted, No deje espacios sin llenar

CN 907

Nombre	Ocupación: Campesina(o) Autoempleada(o) Empleada(o) Obrera(o) Estudiante Labores del Hogar Otra (describir)	Municipio	Localidad	Rango de Edad 0-9	10-14	15-19	20-29	30-49	50-59	60 y +	Sexo: H-ombre M-ujer O-tro	Teléfono de contacto	Categorías específicas ¿Vives con alguna discapacidad?	¿Hablas lengua indígena?	¿Eres migrante?	¿Te consideras afrodescendiente?	Sin categoría específica	Para Mujeres únicamente ¿Eres jefa de familia?	¿Eres madre y menor de edad?
Carmelita Cruz	Emprendedora	Solidaridad	Playa						✓		M	9841116035	NO	Si	NO	NO		✓	
Paula Morales	Emprendedora	Solidaridad	Playa						✓		M	9843225836	No	no	no	no		✓	
Asunción López Lazaro																			

Aviso de Privacidad: En cumplimiento a la Ley General de Protección de Datos Personales en Posesión de Sujetos Obligados y la Ley de Protección de Datos Personales en Posesión de Sujetos Obligados para el Estado de Quintana Roo, el Instituto Quintanarroense de la Mujer en su calidad de Sujeto Obligado informa sobre responsabilidad del tratamiento de los Datos Personales que nos proporcione, los cuales serán protegidos en términos de lo dispuesto en la citada Ley y demás normatividad que resulte aplicable. Los Datos legales y seguridad suficientes para proteger los datos personales que se hayan recabado. Para mayor detalle consulte, nuestro aviso de privacidad integral en qroo.gob.mx/iqm en la sección de avisos de privacidad.

Angelica Silvana Blanco Ingalls

Nombre y cargo completos y firma
de la Persona Facilitadora o Persona Responsable directa

LICDA. MIRELLA BETENCOURT DIAZ MUÑOZ

Nombre y cargo completos y firma de la Persona Titular
de la Unidad Responsable/Delegación Municipal

CEDULA DE VALIDACIÓN

PROGRAMA PRESUPUESTARIO
E011 IGUALDAD SUSTANTIVA Y NO VIOLENCIA CONTRA NIÑAS Y MUJERES
COMPONENTE
C04 CAPACITACIÓN A PERSONAS DE 10 AÑOS Y MÁS SOBRE LA IGUALDAD SUSTANTIVA Y LA PREVENCIÓN DE LA VIOLENCIA DE GÉNERO IMPARTIDA
ACTIVIDAD
CAPACITACIÓN PARA LA PREVENCIÓN DE LAS VIOLENCIAS CONTRA MUJERES, NIÑAS Y ADOLESCENTES
FOLIO Y ACCION
917 - CAPACITACIÓN PARA LA PREVENCIÓN DE LAS VIOLENCIAS CONTRA MUJERES, NIÑAS Y ADOLESCENTES
INDICADOR
INDPPE011C04A01 - PORCENTAJE DE PERSONAS DE 10 AÑOS Y MÁS CAPACITADAS PARA LA PREVENCIÓN DE LA VIOLENCIA DE GÉNERO

LUGAR	
LOCALIDAD	ZONA MAYA, COBA
MUNICIPIO	TULUM

BENEFICIARIOS	
MUJERES	11
HOMBRES	0

HAGO CONSTAR QUE LOS DATOS ANTERIORES SON CORRECTOS

Y SE APEGAN AL DESARROLLO DE ACTIVIDAD INFORMADA

Marlene P

Validó

Lcda. Judith Yosajani González Padilla
Directora de Prevención de
la Violencia de Género

MARLENE DE LA CRUZ PACHECO AGUILAR

DELEGADA

C. MARLENE DE LA CRUZ PACHECO AGUILAR#DELEGADA TULUM@2023-08-25$5:00pm&

*TULUM//http://sistemas.iqm.gob.mx/siprosa/catalogos/a_acciones2/fpdf/tuto5.php?process=917

HOJA 1 DE 1

Unidad responsable/ Delegación municipal:	IQM TULUM	Nombre y/o tema de la actividad:	PREVENCION DE VIOLENCIA GENERO
Persona facilitadora o persona responsable directa de la actividad:	MARIENE DE LA CRUZ PACHECO AGUILAR	En su caso, institución que colabora en la actividad:	
Municipio y localidad en donde se realiza la actividad:	TULUM, QUINTANA ROO	Lugar donde se realiza la actividad (sede):	ZONA MAYA, COBA
Clasificación de la Actividad: Curso, Taller, Conferencia, Plática, Atención Directa, Otro (describir brevemente):			PLATICA
Fecha y Hora de la Actividad:			25/08/2023 5:00 A 6:00

Su información es muy importante para el IQM, favor de escribir todos sus datos completos, sin abreviaturas y con letra legible de molde. En caso de que así se aplique a Usted, No deje espacios sin llenar

Nombre	Ocupación: Campesina(o) Autoempleada(o) Empleada(o) Obrera(o) Estudiante Labores del Hogar Otra (describir)	Municipio	Localidad	Rango de Edad 0-9	10-14	15-19	20-29	30-49	50-59	60 y +	Sexo: H-ombre M-ujer O-tro	Teléfono de contacto	Categorías específicas ¿Vives con alguna discapacidad?	¿Hablas lengua indígena?	¿Eres migrante?	¿Te consideras afrodescendienta?	Sin categoría específica	Para fines estadísticos: Firma de la Persona	Firma de la Persona Titular de la Unidad
NERY BEATRIZ	AMA C.	TULUM	COBA				✓				M		X	✓	X	X		✓	
MARIA DEL PILAR	AMA DE CASA	TULUM	COBA					✓			M		X	✓	X	X		✓	
NOEMI NOH C.	AMA DE CASA	TULUM	COBA				✓				M		X	✓	X	X		✓	
MARTHA NOH C.	LABORES DE HOGAR	TULUM	COBA					✓			M	—	X	✓	X	X		✓	
ALMA ROCIO MAY	TRABAJO	TULUM	COBA					✓			M		X	✓	X	X		✓	
CINDY MARICELA	TRABAJO	TULUM	COBA					✓			M		X	✓	X	X		✓	
MIRIA YAMELY	CAMPESINO	TULUM	COBA						✓		M		X	✓	X	X		✓	
MARISOL CHIMAL	CAMPESINO	TULUM	COBA				✓				M		X	✓	X	X		✓	
MARCELINA MAY	CAMPESINO	TULUM	COBA						✓		M		X	✓	X	X		✓	
SILVIA MAY CEN	AMA DE CASA	TULUM	COBA						✓		M	—	X	✓	X	X		✓	
MONICA JARDINEZ	CAMPESINO	TULUM	COBA						✓		M	—	X	✓	X	X		✓	

Privacidad: En cumplimiento a la Ley General de Protección de Datos Personales en Posesión de Sujetos Obligados y la Ley de Protección de Datos Personales en Posesión de Sujetos Obligados para el Estado [illegible] Roo, el [illegible] Quintanarroense de la Mujer en su calidad de Sujeto Obligado informa que es responsabilidad del tratamiento de los Datos Personales que nos proporcione, los cuales serán protegidos de conformidad a lo [illegible] la citada Ley y demás normatividad que resulta aplicable. Los Datos legales y seguridad suficientes para proteger los datos personales que se hayan recabado. Para mayor detalle consulte, nuestro aviso [illegible] del Instituto [illegible] que [illegible] en [illegible] de privacidad.

IQM INSTITUTO QUINTANARROENSE DE LA MUJER

DELEGACIÓN MUNICIPAL DE TULUM

Nombre y cargo completos y firma de la Persona Facilitadora o Persona Responsable directa

Nombre y cargo completos y firma de la Persona Titular de la Unidad Responsable/Delegación Municipal:

CEDULA DE VALIDACIÓN

PROGRAMA PRESUPUESTARIO
E011 IGUALDAD SUSTANTIVA Y NO VIOLENCIA CONTRA NIÑAS Y MUJERES
COMPONENTE
C04 CAPACITACIÓN A PERSONAS DE 10 AÑOS Y MÁS SOBRE LA IGUALDAD SUSTANTIVA Y LA PREVENCIÓN DE LA VIOLENCIA DE GÉNERO IMPARTIDA
ACTIVIDAD
CAPACITACIÓN PARA LA PREVENCIÓN DE LAS VIOLENCIAS CONTRA MUJERES, NIÑAS Y ADOLESCENTES
FOLIO Y ACCION
928 - CAPACITACIÓN PARA LA PREVENCIÓN DE LA VIOLENCIA EN LAS RELACIONES DE PAREJA EN LA EDAD JOVEN
INDICADOR
INDPPE011C04A01 - PORCENTAJE DE PERSONAS DE 10 AÑOS Y MÁS CAPACITADAS PARA LA PREVENCIÓN DE LA VIOLENCIA DE GÉNERO

LUGAR	
LOCALIDAD	FELIPE CARRILLO PUERTO
MUNICIPIO	FELIPE CARRILLO PUERTO

BENEFICIARIOS	
MUJERES	8
HOMBRES	0

HAGO CONSTAR QUE LOS DATOS ANTERIORES SON CORRECTOS

Y SE APEGAN AL DESARROLLO DE ACTIVIDAD INFORMADA

Validó

Lcda. Judith Yosajani González Padilla
Directora de Prevención de
la Violencia de Género

ELDA CONCEPCIÓN RAMIREZ SALAZAR

DELEGADA DEL INSTITUTO QUINTANARROENSE DE LA MUJER EN EL MUNICIPIO DE FELIPE CARRILLO PUERTO.

LCDA. ELDA CONCEPCIÓN RAMÍREZ SALAZAR#DELEGADA FELIPE CARRILLO PUERTO@2023-08-03$9:00 AM&

*FELIPE CARRILLO PUERTO//http://sistemas.iqm.gob.mx/siprosa/catalogos/a_acciones2/fpdf/tuto5.php?process=928

HOJA 1 DE 1

Delegación municipal:	Felipe Carrillo Puerto		
Persona facilitadora o persona responsable directa de la actividad:	Jorge Armin Santos Rivas	Nombre y/o tema de la actividad:	Prevención de la violencia en rel. de par.
Municipio y localidad en donde se realiza la actividad:	Felipe Carrillo Puerto	En su caso, Institución que colabora en la actividad:	IQM
		Lugar donde se realiza la actividad (sede):	Col. Leona Vicario F.C.P.
Clasificación de la Actividad: Curso, Taller, Conferencia, Plática, Atención Directa, Otro (describir brevemente):			Plática
		Fecha y Hora de la Actividad:	3/08/2023

Su información es muy importante para el IQM, favor de escribir todos sus datos completos, sin abreviaturas y con letra legible de molde. En caso de que así se aplique a Usted, No deje espacios sin llenar

	Nombre	Ocupación: Campesina(o) - Autoempleada(o) Empleada(o) Obrera(o) Estudiante Labores del Hogar Otra (describir)	Municipio	Localidad	Rango de Edad 0-9	10-14	15-19	20-29	30-49	50-59	60 y +	Sexo: H-ombre M-ujer O-tro	Teléfono de contacto	Categorías específicas ¿Vives con alguna discapacidad?	¿Hablas lengua indígena?	¿Eres migrante?	¿Te consideras afrodescendiente?	Sin categoría específica	Para Mujeres únicamente ¿Eres jefa de familia	¿Eres madre y menor de edad?
1	Nancy Carolina Canul Rocha		FCP	F.CP					✓			M	9841274925							
2	Irene Cauil Chan		FCP	F.CP					✓			M	9838095392							
3	Nora Gabriela Chimal Ku		FCP	FCP					✓			M	9831693843							
4	Isaura Suarez Izquierdo		FCP	FCP					✓			M	9832134827							
5	Cindy Gabriela Yam Chi		FCP	FCP					✓			M	9832440535							
6	Migudina Poot Chan		FCP	FCP					✓			M	9831355590							
7	Gradalupe Izquierdo Corona		FCP	FCP					✓			M	9831830061							
8	Claudia Lucely Suarez Izquierdo		FCP	FCP					✓			M	9831835006							

Aviso de Privacidad: En cumplimiento a la Ley General de Protección de Datos Personales en Posesión de Sujetos Obligados y la Ley de Protección de Datos Personales en Posesión de Sujetos Obligados para el Estado de Quintana Roo, el Instituto Quintanarroense de la Mujer en su calidad de Sujeto Obligado informa que es responsabilidad del tratamiento de los Datos Personales que nos proporcione, los cuales serán protegidos de conformidad a lo dispuesto en la citada Ley y demás normatividad que resulte aplicable. Los Datos legales y seguridad suficientes para proteger los datos personales que se hayan recabado. Para mayor detalle consulte, nuestro aviso de privacidad integral en qroo.gob.mx/iqm en la sección de avisos de privacidad.

Nombre y cargo completos y firma de la Persona Facilitadora o Persona Responsable directa

IQM INSTITUTO QUINTANARROENSE DE LA MUJER

DELEGACIÓN MUNICIPAL DE FELIPE CARRILLO PUERTO

Nombre y cargo completos y firma de la Persona Titular de la Unidad Responsable/Delegación Municipal:

CEDULA DE VALIDACIÓN

PROGRAMA PRESUPUESTARIO
E011 IGUALDAD SUSTANTIVA Y NO VIOLENCIA CONTRA NIÑAS Y MUJERES
COMPONENTE
C04 CAPACITACIÓN A PERSONAS DE 10 AÑOS Y MÁS SOBRE LA IGUALDAD SUSTANTIVA Y LA PREVENCIÓN DE LA VIOLENCIA DE GÉNERO IMPARTIDA
ACTIVIDAD
CAPACITACIÓN PARA LA PREVENCIÓN DE LAS VIOLENCIAS CONTRA MUJERES, NIÑAS Y ADOLESCENTES
FOLIO Y ACCION
929 - CAPACITACIÓN SOBRE LOS DERECHOS HUMANOS DE LAS MUJERES
INDICADOR
INDPPE011C04A01 - PORCENTAJE DE PERSONAS DE 10 AÑOS Y MÁS CAPACITADAS PARA LA PREVENCIÓN DE LA VIOLENCIA DE GÉNERO

LUGAR	
LOCALIDAD	UH-MAY
MUNICIPIO	FELIPE CARRILLO PUERTO

BENEFICIARIOS	
MUJERES	8
HOMBRES	0

HAGO CONSTAR QUE LOS DATOS ANTERIORES SON CORRECTOS

Y SE APEGAN AL DESARROLLO DE ACTIVIDAD INFORMADA

Validó

Lcda. Judith Yosajani González Padilla
Directora de Prevención de
la Violencia de Género

ELDA CONCEPCIÓN RAMIREZ SALAZAR

DELEGADA DEL INSTITUTO QUINTANARROENSE DE LA MUJER EN EL MUNICIPIO DE FELIPE CARRILLO PUERTO.

LCDA. ELDA CONCEPCIÓN RAMÍREZ SALAZAR#DELEGADA FELIPE CARRILLO PUERTO@2023-08-10$13:30&

*FELIPE CARRILLO PUERTO//http://sistemas.iqm.gob.mx/siprosa/catalogos/a_acciones2/fpdf/tuto5.php?process=929

QUINTANA ROO | IQM INSTITUTO QUINTANARROENSE DE LA MUJER

HOJA DE

Unidad responsable/ Delegación municipal:	Felipe Carrillo Puerto	Nombre y/o tema de la actividad:	Derechos humanos de las Mujeres
Persona facilitadora o persona responsable directa de la actividad:	Jorge Amin Santos Rivas	En su caso, Institución que colabora en la actividad:	IQM
Municipio y localidad en donde se realiza la actividad:	Felipe Carrillo Puerto	Lugar donde se realiza la actividad (sede):	Uh-may
		Clasificación de la Actividad: Curso, Taller, Conferencia, Plática, Atención Directa, Otro (describir brevemente):	Plática
		Fecha y Hora de la Actividad:	10/08/2023

Su información es muy importante para el IQM, favor de escribir todos sus datos completos, sin abreviaturas y con letra legible de molde. En caso de que así se aplique a Usted, No deje espacios sin llenar

Nombre	Ocupación: Campesina(o) Autoempleada(o) Empleada(o) Obrera(o) Estudiante Labores del Hogar Otra (describir)	Municipio	Localidad	Rango de Edad 0-9	10-14	15-19	20-29	30-49	50-59	60 y +	Sexo: H-ombre M-ujer O-tro	Teléfono de contacto	Categorías específicas: Mujeres indígenas / Mujeres afrodescendientes / Mujeres con discapacidad / Mujeres en situación de violencia / Mujeres en situación de pobreza / Mujeres en situación de migración / Mujeres en situación de vulnerabilidad / Sin categoría						
Mariana Maldonado Ku	Lab. hogar	F.C.P	Uh-May					✓											
Beatriz Moo Chi	Lab. hogar	F.C.P	Uh-May					✓											
Estrella Chi Tumay	Lab hogar	F.C.P	Uh-May				✓												
Grisel Anahi Chi Tumay	Lab hogar	F.C.P	Uh-May					✓											
Rubi Cuche Chan	Lab hogar	F.C.P	Uh-May				✓												
Brenda Chi Tumay	Lab hogar	F.C.P	Uh-May				✓												
Ariana Cecilia Tumay Kenil	Lab hogar	F.C.P	Uh-May				✓												
Maria Guadalupe Tumayo	Cardoz Lab hog.	F.C.P	Uh-May					✓											
[illegible]																			

[illegible] Obligado informa que es responsabilidad del tratamiento de los Datos Personales que nos proporcione, los cuales serán protegidos de conformidad a lo

Nombre y cargo completos y firma de la Persona Facilitadora o Persona Responsable directa

Nombre y cargo completos y firma de la Persona Titular de la Unidad Responsable/Delegación Municipal:

CEDULA DE VALIDACIÓN

PROGRAMA PRESUPUESTARIO
E011 IGUALDAD SUSTANTIVA Y NO VIOLENCIA CONTRA NIÑAS Y MUJERES
COMPONENTE
C04 CAPACITACIÓN A PERSONAS DE 10 AÑOS Y MÁS SOBRE LA IGUALDAD SUSTANTIVA Y LA PREVENCIÓN DE LA VIOLENCIA DE GÉNERO IMPARTIDA
ACTIVIDAD
CAPACITACIÓN PARA LA PREVENCIÓN DE LAS VIOLENCIAS CONTRA MUJERES, NIÑAS Y ADOLESCENTES
FOLIO Y ACCION
944 - CAPACITACIÓN PARA LA PREVENCIÓN DE LAS VIOLENCIAS CONTRA MUJERES, NIÑAS Y ADOLESCENTES
INDICADOR
INDPPE011C04A01 - PORCENTAJE DE PERSONAS DE 10 AÑOS Y MÁS CAPACITADAS PARA LA PREVENCIÓN DE LA VIOLENCIA DE GÉNERO

LUGAR	
LOCALIDAD	REGIÓN 94
MUNICIPIO	BENITO JUAREZ

BENEFICIARIOS	
MUJERES	11
HOMBRES	0

HAGO CONSTAR QUE LOS DATOS ANTERIORES SON CORRECTOS

Y SE APEGAN AL DESARROLLO DE ACTIVIDAD INFORMADA

Validó

Lcda. Judith Yosajani González Padilla
Directora de Prevención de
la Violencia de Género

DENIA DE YTA BAUTISTA

COORDINADOR MUNICIPAL IQM BJ

LCDA. DENIA DE YTA BAUTISTA#DELEGADA BENITO JUÁREZ@2023-08-07$6 pm&

*BENITO JUAREZ//http://sistemas.iqm.gob.mx/siprosa/catalogos/a_acciones2/fpdf/tuto5.php?process=944

Constancia de Asistencia a Actividades del PbR 2023

Unidad Administrativa:	**Coordinación Benito Juárez**
Lugar y Fecha:	**Región 94** **7 de agosto de 2023**
Actividad PbR:	**Capacitación para la prevención de las violencias contra mujeres, niñas y adolescentes**
Descripción breve de la Acción Realizada:	**Se impartió la sesión del taller denominado "Autoestima, amor propio y autocuidado"**

Descripción breve de la Población asistente a la Actividad PbR realizada

Esta actividad estuvo dirigida a las vecinas de la región 94 del municipio de Benito Juárez.

Participantes	
Mujeres	**Hombres**
11	**0**

Persona responsable de la Actividad	Persona Titular de la Unidad Administrativa
LAURA IVETH GARCIA GAMBOA	

Constancia de Asistencia a Actividades del PbR 2023

	IQM INSTITUTO QUINTANARROENSE DE LA MUJER COORDINACIÓN MUNICIPAL DE BENITO JUÁREZ MTRA. DENIA DE YTA BAUTISTA
PSICOLOGA Nombre, Cargo y Firma	COORDINADORA MUNICIPAL Nombre, Cargo y Firma

CEDULA DE VALIDACIÓN

PROGRAMA PRESUPUESTARIO
E011 IGUALDAD SUSTANTIVA Y NO VIOLENCIA CONTRA NIÑAS Y MUJERES
COMPONENTE
C04 CAPACITACIÓN A PERSONAS DE 10 AÑOS Y MÁS SOBRE LA IGUALDAD SUSTANTIVA Y LA PREVENCIÓN DE LA VIOLENCIA DE GÉNERO IMPARTIDA
ACTIVIDAD
CAPACITACIÓN PARA LA PREVENCIÓN DE LAS VIOLENCIAS CONTRA MUJERES, NIÑAS Y ADOLESCENTES
FOLIO Y ACCION
946 - CAPACITACIÓN PARA LA PREVENCIÓN DE LAS VIOLENCIAS CONTRA MUJERES, NIÑAS Y ADOLESCENTES
INDICADOR
INDPPE011C04A01 - PORCENTAJE DE PERSONAS DE 10 AÑOS Y MÁS CAPACITADAS PARA LA PREVENCIÓN DE LA VIOLENCIA DE GÉNERO

LUGAR	
LOCALIDAD	SM 69
MUNICIPIO	BENITO JUAREZ

BENEFICIARIOS	
MUJERES	8
HOMBRES	0

HAGO CONSTAR QUE LOS DATOS ANTERIORES SON CORRECTOS

Y SE APEGAN AL DESARROLLO DE ACTIVIDAD INFORMADA

Validó

Lcda. Judith Yosajani González Padilla
Directora de Prevención de
la Violencia de Género

DENIA DE YTA BAUTISTA

COORDINADOR MUNICIPAL IQM BJ

LCDA. DENIA DE YTA BAUTISTA#DELEGADA BENITO JUÁREZ@2023-08-11$10 am&

*BENITO JUAREZ//http://sistemas.iqm.gob.mx/siprosa/catalogos/a_acciones2/fpdf/tuto5.php?process=946

Gobierno del Estado de Quintana Roo
Instituto Quintanarroense de la Mujer
Programa basado en Resultados 2023

Constancia de Asistencia a Actividades del PbR 2023

Unidad Administrativa:	**Coordinación Benito Juárez**
Lugar y Fecha:	**Región 69** **11 de agosto de 2023**
Actividad PbR:	**Capacitación para la prevención de las violencias contra mujeres, niñas y adolescentes**
Descripción breve de la Acción Realizada:	**Se impartió la sesión del taller denominado "Autoestima, amor propio y autocuidado"**

Descripción breve de la Población asistente a la Actividad PbR realizada

Esta actividad estuvo dirigida a las vecinas de la región 69 del municipio de Benito Juárez.

Participantes	
Mujeres	**Hombres**
8	**0**

Persona responsable de la Actividad	Persona Titular de la Unidad Administrativa
LAURA IVETH GARCIA GAMBOA	

IQM INSTITUTO QUINTANARROENSE DE LA MUJER

Constancia de Asistencia a Actividades del PbR 2023

	IQM INSTITUTO QUINTANARROENSE DE LA MUJER COORDINACIÓN MUNICIPAL DE BENITO JUÁREZ MTRA. DENIA DE YTA BAUTISTA
PSICOLOGA Nombre, Cargo y Firma	COORDINADORA MUNICIPAL Nombre, Cargo y Firma

CEDULA DE VALIDACIÓN

PROGRAMA PRESUPUESTARIO
E011 IGUALDAD SUSTANTIVA Y NO VIOLENCIA CONTRA NIÑAS Y MUJERES
COMPONENTE
C04 CAPACITACIÓN A PERSONAS DE 10 AÑOS Y MÁS SOBRE LA IGUALDAD SUSTANTIVA Y LA PREVENCIÓN DE LA VIOLENCIA DE GÉNERO IMPARTIDA
ACTIVIDAD
CAPACITACIÓN PARA LA PREVENCIÓN DE LAS VIOLENCIAS CONTRA MUJERES, NIÑAS Y ADOLESCENTES
FOLIO Y ACCION
947 - CAPACITACIÓN PARA LA PREVENCIÓN DE LA VIOLENCIA EN LAS RELACIONES DE PAREJA EN LA EDAD JOVEN
INDICADOR
INDPPE011C04A01 - PORCENTAJE DE PERSONAS DE 10 AÑOS Y MÁS CAPACITADAS PARA LA PREVENCIÓN DE LA VIOLENCIA DE GÉNERO

LUGAR	
LOCALIDAD	REGIÓN 94
MUNICIPIO	BENITO JUAREZ

BENEFICIARIOS	
MUJERES	5
HOMBRES	0

HAGO CONSTAR QUE LOS DATOS ANTERIORES SON CORRECTOS

Y SE APEGAN AL DESARROLLO DE ACTIVIDAD INFORMADA

Validó

Lcda. Judith Yosajani González Padilla
Directora de Prevención de
la Violencia de Género

DENIA DE YTA BAUTISTA

COORDINADOR MUNICIPAL IQM BJ

LCDA. DENIA DE YTA BAUTISTA#DELEGADA BENITO JUÁREZ@2023-08-14$9 am&

*BENITO JUAREZ//http://sistemas.iqm.gob.mx/siprosa/catalogos/a_acciones2/fpdf/tuto5.php?process=947

IQM
INSTITUTO
QUINTANARROENSE
DE LA MUJER

Constancia de Asistencia a Actividades del PbR 2023

Unidad Administrativa:	**Coordinación Benito Juárez**
Lugar y Fecha:	**REGION 94 14 de agosto de 2023**
Actividad PbR:	**Capacitación para la prevención de la violencia en las relaciones de pareja en la edad joven**
Descripción breve de la Acción Realizada:	**Se impartió la sesión del taller denominado "Autoestima, amor propio y autocuidado"**

Descripción breve de la Población asistente a la Actividad PbR realizada

Esta actividad estuvo dirigida a vecinas de la región 94 del municipio de Benito Juárez, de diversas edades.

Participantes
Mujeres
5

Persona responsable de la Actividad	Persona Titular de la Unidad Administrativa

Constancia de Asistencia a Actividades del PbR 2023

LAURA IVETH GARCIA GAMBOA	COORDINACIÓN MUNICIPAL DE BENITO JUÁREZ MTRA. DENIA DE YTA BAUTISTA
PSICOLOGA Nombre, Cargo y Firma	COORDINADORA MUNICIPAL Nombre, Cargo y Firma

CEDULA DE VALIDACIÓN

PROGRAMA PRESUPUESTARIO
E011 IGUALDAD SUSTANTIVA Y NO VIOLENCIA CONTRA NIÑAS Y MUJERES
COMPONENTE
C04 CAPACITACIÓN A PERSONAS DE 10 AÑOS Y MÁS SOBRE LA IGUALDAD SUSTANTIVA Y LA PREVENCIÓN DE LA VIOLENCIA DE GÉNERO IMPARTIDA
ACTIVIDAD
CAPACITACIÓN PARA LA PREVENCIÓN DE LAS VIOLENCIAS CONTRA MUJERES, NIÑAS Y ADOLESCENTES
FOLIO Y ACCION
948 - CAPACITACIÓN PARA LA PREVENCIÓN DE LAS VIOLENCIAS CONTRA MUJERES, NIÑAS Y ADOLESCENTES
INDICADOR
INDPPE011C04A01 - PORCENTAJE DE PERSONAS DE 10 AÑOS Y MÁS CAPACITADAS PARA LA PREVENCIÓN DE LA VIOLENCIA DE GÉNERO

LUGAR	
LOCALIDAD	REGIÓN 94
MUNICIPIO	BENITO JUAREZ

BENEFICIARIOS	
MUJERES	10
HOMBRES	0

HAGO CONSTAR QUE LOS DATOS ANTERIORES SON CORRECTOS

Y SE APEGAN AL DESARROLLO DE ACTIVIDAD INFORMADA

Validó

Lcda. Judith Yosajani González Padilla
Directora de Prevención de
la Violencia de Género

DENIA DE YTA BAUTISTA

COORDINADOR MUNICIPAL IQM BJ

LCDA. DENIA DE YTA BAUTISTA#DELEGADA BENITO JUÁREZ@2023-08-14$6 pm&

*BENITO JUAREZ//http://sistemas.iqm.gob.mx/siprosa/catalogos/a_acciones2/fpdf/tuto5.php?process=948

Constancia de Asistencia a Actividades del PbR 2023

Unidad Administrativa:	**Coordinación Benito Juárez**
Lugar y Fecha:	**Región 94** **14 de agosto de 2023**
Actividad PbR:	**Capacitación para la prevención de las violencias contra mujeres, niñas y adolescentes**
Descripción breve de la Acción Realizada:	**Se impartió la sesión del taller denominado "Autoestima, amor propio y autocuidado"**

Descripción breve de la Población asistente a la Actividad PbR realizada

Esta actividad estuvo dirigida a las vecinas de la región 94 del municipio de Benito Juárez.

Participantes	
Mujeres	**Hombres**
10	**0**

Persona responsable de la Actividad	Persona Titular de la Unidad Administrativa

Constancia de Asistencia a Actividades del PbR 2023

LAURA IVETH GARCIA GAMBOA	COORDINACIÓN MUNICIPAL DE BENITO JUÁREZ MTRA. DENIA DE YTA BAUTISTA
PSICOLOGA Nombre, Cargo y Firma	COORDINADORA MUNICIPAL Nombre, Cargo y Firma

CEDULA DE VALIDACIÓN

PROGRAMA PRESUPUESTARIO
E011 IGUALDAD SUSTANTIVA Y NO VIOLENCIA CONTRA NIÑAS Y MUJERES
COMPONENTE
C04 CAPACITACIÓN A PERSONAS DE 10 AÑOS Y MÁS SOBRE LA IGUALDAD SUSTANTIVA Y LA PREVENCIÓN DE LA VIOLENCIA DE GÉNERO IMPARTIDA
ACTIVIDAD
CAPACITACIÓN PARA LA PREVENCIÓN DE LAS VIOLENCIAS CONTRA MUJERES, NIÑAS Y ADOLESCENTES
FOLIO Y ACCION
949 - CAPACITACIÓN PARA LA PREVENCIÓN DE LAS VIOLENCIAS CONTRA MUJERES, NIÑAS Y ADOLESCENTES
INDICADOR
INDPPE011C04A01 - PORCENTAJE DE PERSONAS DE 10 AÑOS Y MÁS CAPACITADAS PARA LA PREVENCIÓN DE LA VIOLENCIA DE GÉNERO

LUGAR	
LOCALIDAD	REGIÓN 510
MUNICIPIO	BENITO JUAREZ

BENEFICIARIOS	
MUJERES	14
HOMBRES	0

HAGO CONSTAR QUE LOS DATOS ANTERIORES SON CORRECTOS

Y SE APEGAN AL DESARROLLO DE ACTIVIDAD INFORMADA

Validó

Lcda. Judith Yosajani González Padilla
Directora de Prevención de
la Violencia de Género

DENIA DE YTA BAUTISTA

COORDINADOR MUNICIPAL IQM BJ

LCDA. DENIA DE YTA BAUTISTA#DELEGADA BENITO JUÁREZ@2023-08-16$9:30 am&

*BENITO JUAREZ//http://sistemas.iqm.gob.mx/siprosa/catalogos/a_acciones2/fpdf/tuto5.php?process=949

HOJA DE

QUINTANA ROO / IQM INSTITUTO QUINTANARROENSE DE LA MUJER	Unidad responsable/ Delegación municipal:	COORDINACIÓN MUNICIPAL	Nombre y/o tema de la actividad: Capacitación para la prevención de las violencias contra mujeres, niñas y adolescentes.
Persona facilitadora o persona responsable directa de la actividad:	PSIC. LAURA IVETH GARCÍA GAMBOA		En su caso, Institución que colabora en la actividad:
Municipio y localidad en donde se realiza la actividad:	BENITO JUÁREZ		Lugar donde se realiza la actividad (sede): Reg. 510
Clasificación de la Actividad: Curso, Taller, Conferencia, Plática, Atención Directa, Otro (describir brevemente):			Taller
#949			Fecha y Hora de la Actividad: 16/08/2023 9:30 a 12

Su información es muy importante para el IQM, favor de escribir todos sus datos completos, sin abreviaturas y con letra legible de molde. En caso de que así se aplique a Usted, No deje espacios sin llenar

Nombre	Ocupación: Campesina(o) Autoempleada(o) Empleada(o) Obrera(o) Estudiante Labores del Hogar Otra (describir)	Municipio	Localidad	Rango de Edad 0-9	10-14	15-19	20-29	30-49	50-59	60 y +	Sexo: H-ombre M-ujer O-tro	Teléfono de contacto	Categorías específicas: ¿Vives con alguna discapacidad?	¿Hablas lengua indígena?	¿Eres migrante?	¿Te consideras afrodescendiente?	Sin categoría específica	Para Mujeres únicamente: ¿Eres jefa de familia?	¿Eres madre y menor de edad?
Georgina del Castillo Acosta	Instructora	Benito Juarez	Cancún					✓	✓		M	9982601910	NO	NO	NO	NO		SI	NO
Patricia Rosales Solano	Ama de casa	Benito Juarez	Cancún						✓		M	9988602659	No	No	No	No			No
VERONICA DEL CARMEN CIAU DOMINGUEZ	ASESOR PREVISIONAL	BENITO JUAREZ	CANCUN					✓	✓		M	9982874932	NO	SÍ	NO	NO		Si	NO
Mireya Zara Alvarez	Hogar	Benito Juarez	Cancun						✓		M	9985743148	NO	NO	NO	NO		NO	NO
Concepción Castro Alvarado	Hogar	Benito Juarez	Can Cun.							✓	M	9841662969	NO	NO	NO	NO		NO	NO
Patricia Angelina Uitzil	Vendedora	Benito Juarez	Cancun					✓			M	9982901084	No	No	No	No		Si	No
Paulette Avilés Ramos	Emprendedora	Benito Juarez	Cancún					✓			M	9988945815	no	no	no	no		no	
Rosa Maria Isabel	Amacasa	Benito Juarez	Can Cun							✓	M	9981897740	NO	NO	NO	NO		Si	NO
Gabriela Machuca Castillo	Comerciante	B. Juarez.	Can Cun.							✓	M	9981214677	NO	NO	NO	NO		NO	NO
Linda Ek Chi	Comerciante	B. Juarez	Cancun					✓			M	9981375795	NO	SI	NO	NO		Si	NO
Monica Garzon Baños	Hogar	B. Juarez	Cancún					✓			M	9981425841	NO	NO	NO	NO		SI	NO

Aviso de Privacidad: En cumplimiento a la Ley General de Protección de Datos Personales en Posesión de Sujetos Obligados y la Ley de Protección de Datos Personales en Posesión de Sujetos Obligados para el Estado de Quintana Roo, el Instituto Quintanarroense de la Mujer en su calidad de Sujeto Obligado informa que es responsabilidad del tratamiento de los Datos Personales que nos proporcione, los cuales serán protegidos de conformidad a lo dispuesto en la citada Ley y demás normatividad que resulte aplicable. Los Datos legales y seguridad suficientes para proteger los datos personales que se hayan recabado. Para mayor detalle consulte, nuestro aviso de privacidad integral en qroo.gob.mx/iqm en la sección de avisos de privacidad.

PSIC. LAURA IVETH GARCIA GAMBOA

PSICOLOGA, DELEGACIÓN BENITO JUÁREZ

MTRA. DENIA DE LA CRUZ BAUTISTA

COORDINADORA MUNICIPAL EN BENITO JUAREZ

HOJA (DE

QUINTANA ROO / IQM INSTITUTO QUINTANARROENSE DE LA MUJER	Unidad responsable/ Delegación municipal:	COORDINACIÓN MUNICIPAL	Nombre y/o tema de la actividad: Capacitación para la prevención de las violencias contra mujeres, niñas y adolescentes.
Persona facilitadora o persona responsable directa de la actividad:	PSIC. LAURA IVETH GARCÍA GAMBOA		En su caso, Institución que colabora en la actividad:
Municipio y localidad en donde se realiza la actividad:	BENITO JUÁREZ		Lugar donde se realiza la actividad (sede): Reg. 510
Clasificación de la Actividad: Curso, Taller, Conferencia, Plática, Atención Directa, Otro (describir brevemente):			Taller
Fecha y Hora de la Actividad:			16/08/2023. 9:30 a 12

Su información es muy importante para el IQM, favor de escribir todos sus datos completos, sin abreviaturas y con letra legible de molde. En caso de que así se aplique a Usted, No deje espacios sin llenar

Nombre	Ocupación: Campesina(o) Autoempleada(o) Empleada(o) Obrera(o) Estudiante Labores del Hogar Otra (describir)	Municipio	Localidad	Rango de Edad 0-9	10-14	15-19	20-29	30-49	50-59	60 y +	Sexo: H-ombre M-ujer O-tro	Teléfono de contacto	Categorías específicas: ¿Vives con alguna discapacidad?	¿Hablas lengua indígena?	¿Eres migrante?	¿Te consideras afrodescendiente?	Sin categoría específica	Para Mujeres únicamente: ¿Eres jefa de familia?	¿Eres madre y menor de edad?
Marcela Aldaz Cuéllar	Hogar	B. Juárez	Cancún						✓		M	9981583792	/	/	/	no		/	/
MARY CARMEN CONTRERAS DELGADO	ADMINISTRACION BIENES RAICES	BENITO JUAREZ	CANCUN							✓	M	9981565213	/	/	/	/	/	1/2	/
Karla Patricia Lobato Angulo	Maestra	Benito J.	Cancun						✓		M	8334287638	/	/	/	/	/	1/2	/

Aviso de Privacidad: En cumplimiento a la Ley General de Protección de Datos Personales en Posesión de Sujetos Obligados y la Ley de Protección de Datos Personales en Posesión de Sujetos Obligados para el Estado de Quintana Roo, el Instituto Quintanarroense de la Mujer en su calidad de Sujeto Obligado informa que es responsabilidad del tratamiento de los Datos Personales que nos proporcione, los cuales serán protegidos de conformidad a lo dispuesto en la citada Ley y demás normatividad que resulte aplicable. Los Datos legales y seguridad suficientes para proteger los datos personales que se hayan recabado. Para mayor detalle consulte, nuestro aviso de privacidad integral en qroo.gob.mx/iqm en la sección de avisos de privacidad.

PSIC. LAURA IVETH GARCIA GAMBOA

PSICOLOGA, DELEGACIÓN BENITO JUÁREZ

MTRA. DENIA DE YTA BAUTISTA

COORDINADORA MUNICIPAL EN BENITO JUAREZ

CEDULA DE VALIDACIÓN

PROGRAMA PRESUPUESTARIO
E011 IGUALDAD SUSTANTIVA Y NO VIOLENCIA CONTRA NIÑAS Y MUJERES
COMPONENTE
C04 CAPACITACIÓN A PERSONAS DE 10 AÑOS Y MÁS SOBRE LA IGUALDAD SUSTANTIVA Y LA PREVENCIÓN DE LA VIOLENCIA DE GÉNERO IMPARTIDA
ACTIVIDAD
CAPACITACIÓN PARA LA PREVENCIÓN DE LAS VIOLENCIAS CONTRA MUJERES, NIÑAS Y ADOLESCENTES
FOLIO Y ACCION
996 - CAPACITACIÓN PARA LA PREVENCIÓN DE LAS VIOLENCIAS CONTRA MUJERES, NIÑAS Y ADOLESCENTES
INDICADOR
INDPPE011C04A01 - PORCENTAJE DE PERSONAS DE 10 AÑOS Y MÁS CAPACITADAS PARA LA PREVENCIÓN DE LA VIOLENCIA DE GÉNERO

LUGAR	
LOCALIDAD	CHETUMAL
MUNICIPIO	OTHON P.BLANCO

BENEFICIARIOS	
MUJERES	5
HOMBRES	13

HAGO CONSTAR QUE LOS DATOS ANTERIORES SON CORRECTOS

Y SE APEGAN AL DESARROLLO DE ACTIVIDAD INFORMADA

LCDA. JUDITH YOSAJANY GONZÁLEZ PADILLA

DIRECTORA DE PREVENCIÓN DE LA VIOLENCIA DE GÉNERO

LCDA. JUDITH YOSAJANY GONZÁLEZ PADILLA#DIRECTORA@2023-08-09$08:00&

*OTHON P.BLANCO//http://sistemas.iqm.gob.mx/siprosa/catalogos/a_acciones2/fpdf/tuto5.php?process=996

QUINTANA ROO · IQM Instituto Quintanarroense de la Mujer

HOJA 1 DE 1

Unidad responsable/ Delegación municipal:	Dirección de Prev. de la Viol. Género	Nombre y/o tema de la actividad:	Prevención del feminicidio
Persona facilitadora o persona responsable directa de la actividad:	Nellely Yarime Martínez Barcelos	En su caso, Institución que colabora en la actividad:	Secretaría de Seguridad Ciudadana
Municipio y localidad en donde se realiza la actividad:	Othón P. Blanco, Chetumal	Lugar donde se realiza la actividad (sede):	Academia Estatal
Clasificación de la Actividad: Curso, Taller, Conferencia, Plática, Atención Directa, Otro (describir brevemente):			Curso
Fecha y Hora de la Actividad:			09/08/23 08:00 - 10:00hrs.

Su información es muy importante para el IQM, favor de escribir todos sus datos completos, sin abreviaturas y con letra legible de molde. En caso de que así se aplique a Usted, No deje espacios sin llenar

Nombre	Ocupación: Campesina(o) Autoempleada(o) Empleada(o) Obrera(o) Estudiante Labores del Hogar Otra (describir)	Municipio	Localidad	Rango de Edad 0-9	10-14	15-19	20-29	30-49	50-59	60 y +	Sexo: H-ombre M-ujer O-tro	Teléfono de contacto	Categorías específicas ¿Vives con alguna discapacidad?	¿Hablas lengua indígena?	¿Eres migrante?	¿Te consideras afrodescendiente?	Sin categoría específica	Para Mujeres únicamente ¿Eres jefa de familia?	¿Eres madre y menor de edad?
Chan Cab Miguel Angel	Policía	Othón P. Blanco	Chetumal					1			H	9831677469	NO	NO	NO	NO			
David Enrique Toledo	Policía	OPB.	Chetumal					✓			H	9831647076	NO	NO	NO	NO			
Martínez Larrea Toni Gerardo	Policía	OPB.	Chetumal					✓			H	9832011040	NO	NO	NO	NO			
Niño Ibarra Carlos Alberto	Policía	OPB	Chetumal						✓		H	9831921485	NO	NO	NO	NO			
Hoy Xool Henry Walden	Policía	OPB	Chetumal						✓		H	9831345342	NO	SI	NO	NO			
Jorge Ayala Jiménez	Policía	OPB	Chetumal						✓		H	9922014399	NO	NO	NO	NO			
Carrillo Narvaez Leydi Natalia	Pol. 2	OPB	Chetumal						✓		M	9831658899	NO	NO	NO	NO			
Martínez Chan Andrea Yaremi	Policía	OPB	Chetumal					✓			M	9837322473	NO	NO	NO	NO			
Villarino Pastrana Nadia Yanari	Policía	OPB	Chetumal					✓			M	9837533697	NO	NO	NO	NO			
Hoy Canto Cyder Gabriel	Policía	OPB	Chetumal				✓				H	9831472535	NO	NO	NO	NO			

Aviso de Privacidad: En cumplimiento a la Ley General de Protección de Datos Personales en Posesión de Sujetos Obligados y la Ley de Protección de Datos Personales en Posesión de Sujetos Obligados para el Estado de Quintana Roo, el Instituto Quintanarroense de la Mujer en su calidad de Sujeto Obligado informa que es responsabilidad del tratamiento de los Datos Personales que nos proporcione, los cuales serán protegidos de conformidad a lo dispuesto en la citada Ley y demás normatividad que resulte aplicable. Los Datos légales y seguridad suficientes para proteger los datos personales que se hayan recabado. Para mayor detalle consulte, nuestro aviso de privacidad integral en qroo.gob.mx/iqm en la sección de avisos de privacidad.

Nombre y cargo completos y firma de la Persona Facilitadora o Persona Responsable directa

Nellely Yarime Martínez Barcelos

Nombre y cargo completos y firma de la Persona Titular de la Unidad Responsable/Delegación Municipal:

Judith Yosagany González Padilla

HOJA 2 DE 2

QUINTANA ROO / IQM Instituto Quintanarroense de la Mujer	Unidad responsable/ Delegación municipal: Dirección de Prevención de la Violencia de Género	Nombre y/o tema de la actividad:	Prevención del feminicidio
Persona facilitadora o persona responsable directa de la actividad:	Nellely Yarime Martínez Bardales	En su caso, Institución que colabora en la actividad:	Secretaría de Seguridad Ciudadana
Municipio y localidad en donde se realiza la actividad:	Othón P. Blanco	Lugar donde se realiza la actividad (sede):	Academia Estatal
Clasificación de la Actividad: Curso, Taller, Conferencia, Plática, Atención Directa, Otro (describir brevemente):			Curso
Fecha y Hora de la Actividad:			09/08/23 08:00 – 10:00 am

Su información es muy importante para el IQM, favor de escribir todos sus datos completos, sin abreviaturas y con letra legible de molde. En caso de que así se aplique a Usted, No deje espacios sin llenar

Nombre	Ocupación: Campesina(o) Autoempleada(o) Empleada(o) Obrera(o) Estudiante Labores del Hogar Otra (describir)	Municipio	Localidad	Rango de Edad: 0-9	10-14	15-19	20-29	30-49	50-59	60 y +	Sexo: H-ombre M-ujer O-tro	Teléfono de contacto	Categorías específicas: ¿Vives con alguna discapacidad?	¿Hablas lengua indígena?	¿Eres migrante?	¿Te consideras afrodescendiente?	Sin categoría específica	Para Mujeres únicamente: ¿Eres jefa de familia?	¿Eres madre y menor de edad?
MARTIN MONTEJO MENDEZ	EMPLEADO	OTHON P. BLANCO						✓			HOMBRE	9831399438	NO	SÍ	NO	NO			
Gaspar Perez Perez	empleado	othon P. Blanco						✓			Hombre	9837336498	no	no	no	no			
Canul Gongora Alfredo Teodoro	Policia Estatal	Othon P. blanco						✓			Hombre	9831257339	NO	NO	NO	NO			
Villa Joaquin Martin Cruz	policia	otho P. Blanco						✓			H	9831716451	NO	NO	NO	NO			
Carlos Rufino Cortez Caballero	EMPLEADO	otho P blanco	Chetumal						✓		H.	9983198953	NO	NO	NO	NO			
Gonzalez Buenfil Lizbeth Janet	Empleado	Othon P. Blanco	Chetumal					✓			M	9831119359	No	No	No	No	—	No	No
Lagos Rosado Virgen del Carmen	Policia	othon P. blanco	Chetumal					✓			M	9993667775	NO	NO	NO	NO		NO	NO
GOMEZ CRUZ ESTEBAN FRANCISCO	POLICIA	OTHON P. BLANCO	CHETUMAL				✓				H	9831181203	NO	SI	NO	NO		NO	NO

Aviso de Privacidad: En cumplimiento a la Ley General de Protección de Datos Personales en Posesión de Sujetos Obligados y la Ley de Protección de Datos Personales en Posesión de Sujetos Obligados para el Estado de Quintana Roo, el Instituto Quintanarroense de la Mujer en su calidad de Sujeto Obligado informa que es responsabilidad del tratamiento de los Datos Personales que nos proporcione, los cuales serán protegidos de conformidad a lo dispuesto en la citada Ley y demás normatividad que resulte aplicable. Los Datos legales y seguridad suficientes para proteger los datos personales que se hayan recabado. Para mayor detalle consulte, nuestro aviso de privacidad integral en qroo.gob.mx/iqm en la sección de avisos de privacidad.

Nellely Yarime Martínez Bardales
Jefa del Departamento de Nuevas Masculinidades y Facilitadora

Lcda. Judith Yosajany González Padilla
Directora de Prevención de la Violencia de Género