Nombre del Medio de Verificación: **Informe de Trabajo de las áreas institucionales responsables de la actividad**	
Clave y nombre de la Dependencia:	1124-Secretaría de las Mujeres
Programa Presupuestario:	E043 - Impulso a la Autonomía de las Mujeres
Resumen narrativo del nivel reportado:	F.P.C01.A01 - Prevención de las violencias contra Mujeres, Niñas y Adolescentes
Indicador:	IndPPE043C01A01 - Porcentaje de personas de 10 años y más en situación de vulnerabilidad capacitadas para la Prevención de las violencias contra Mujeres, Niñas y Adolescentes
Método de Cálculo:	(Número de Personas de 10 años y más en situación de vulnerabilidad capacitadas para la prevención de las violencias contra mujeres, niñas y adolescentes en el trimestre/Total de Personas de 10 años y más en la entidad en el ejercicio 2020) x 100
Trimestre reportado:	2° Trimestre
Liga de Publicación del Medio de Verificación:	https://semujeres.qroo.gob.mx/medios-de-verificacion-por-programa-presupuestario/
Unidad Responsable del Indicador:	1124-3415 - Dirección de Prevención de la Violencia de Género

Datos de las Variables reportadas:

Numerador:
Número de Personas de 10 años y más en situación de vulnerabilidad capacitadas para la prevención de las violencias contra mujeres, niñas y adolescentes en el trimestre:

Calendario Numerador		
Abril	**Mayo**	**Junio**
0.000	0.000	3,913.000

Denominador:
Total, de Personas de 10 años y más en la entidad en el ejercicio 2020

Calendario Denominador		
Abril	**Mayo**	**Junio**
1.000	1.000	1,554,866.000

Descripción de los resultados:

En el segundo trimestre del 2025, se atendieron a 3,913 de personas de 10 años y más en situación de vulnerabilidad capacitadas para la prevención de las violencias contra mujeres, niñas y adolescentes en el trimestre lo que resulta en un cumplimiento del 100% de la meta programada del Indicador en el período de referencia.

Calendario Programado			**Meta**
Abril	**Mayo**	**Junio**	
0.000	0.000	3,913.000	0.964
1.000	1.000	1,554,866.000	

Calendario Ejecutado			Meta
Abril	**Mayo**	**Junio**	
0.000	0.000	3,913.000	0.964
1.000	1.000	1,554,866.000	

Tipo de Evidencia:
Se adjunta cédulas de medios de verificación propias de SEMUJERES, listas de asistencia y constancias de medios de verificación propias de SEMUJERES (incluyen fotografías)

Lcda. Judith Yosajany González Padilla
Directora de Prevención de la Violencia de Género

CEDULA DE VALIDACIÓN

PROGRAMA PRESUPUESTARIO
E043 IMPULSO A LA AUTONOMÍA DE LAS MUJERES
COMPONENTE
C01 PERSONAS EN SITUACIÓN DE VULNERABILIDAD CAPACITADAS PARA LA PREVENCIÓN DE LA VIOLENCIA DE GÉNERO
ACTIVIDAD
PREVENCIÓN DE LAS VIOLENCIAS CONTRA MUJERES, NIÑAS Y ADOLESCENTES
FOLIO Y ACCION
294 - CAPACITACIÓN PARA LA IDENTIFICACIÓN DE RED FLAGS EN LAS RELACIONES DE PAREJA EN LA EDAD JOVEN
INDICADOR
INDPPE043C01A01 - PORCENTAJE DE PERSONAS DE 10 AÑOS Y MÁS EN SITUACIÓN DE VULNERABILIDAD CAPACITADAS PARA LA PREVENCIÓN DE LAS VIOLENCIAS CONTRA MUJERES, NIÑAS Y ADOLESCENTES

LUGAR	
LOCALIDAD	IGNACIO ZARAGOZA
MUNICIPIO	LAZARO CARDENAS

BENEFICIARIOS	
MUJERES	31
HOMBRES	23

HAGO CONSTAR QUE LOS DATOS ANTERIORES SON CORRECTOS

Y SE APEGAN AL DESARROLLO DE ACTIVIDAD INFORMADA

Validó

Lcda. Judith Yosajani González Padilla
Directora de Prevención de
la Violencia de Género

BR.TRINIDAD ANCONA CHI

DELEGACION DE ATENCIÓN DE LAZARO CARDENAS

BR. TRINIDAD ANCONA CHÍ#DELEGACION DE ATENCIÓN DE LAZARO CARDENAS@2025-04-09$10:00 am&

*LAZARO CARDENAS//http://sistemas.semujeres.gob.mx/siprosa/catalogos/a_acciones2/fpdf/tuto5.php?process=294

Chihuahua

Nombre de la empresa: Sierra S. A.

Nombre y cargo del responsable de la actividad: [illegible]

Fecha de inicio de la actividad: [illegible]

Nombre y cargo del responsable de la actividad: [illegible]

Lugar donde se realiza la actividad (sector): [illegible]

Lugar donde se realiza la actividad (sector): [illegible]

Indicar si hay trabajadores de otras empresas: No

Fecha y hora de la detección: [illegible]

Nombre	Nombre completo, número de teléfono de la persona a contactar en caso de emergencia	Ocupación	Localidad	Rango de edad	Sexo (hombre, mujer, otro)	Teléfono de contacto	Alergias conocidas					Observaciones	[redacted]
							¿Medicamentos alguna alergia?	¿Medicamentos que alergia?	Otras alergias	¿Tiene alergias alimentarias?			
[illegible]	[illegible]	L.C.	[illegible]	[illegible]	H		N.C.	N.C.	N.C.	N.C.	N.C.		
[illegible]	[illegible]	L.C.	[illegible]	[illegible]	H		N.C.	N.C.	N.C.	N.C.	N.C.		
[illegible]	[illegible]	L.C.	[illegible]	[illegible]	H		N.C.	N.C.	N.C.	N.C.	N.C.		
[illegible]	[illegible]	L.C.	[illegible]	[illegible]	H		N.C.	N.C.	N.C.	N.C.	N.C.		
[illegible]	[illegible]	L.C.	[illegible]	[illegible]	H		N.C.	N.C.	N.C.	N.C.	N.C.		
[illegible]	[illegible]	L.C.	[illegible]	[illegible]	H		N.C.	N.C.	N.C.	N.C.	N.C.		
[illegible]	[illegible]	L.C.	[illegible]	[illegible]	H		N.C.	N.C.	N.C.	N.C.	N.C.		
[illegible]	[illegible]	L.C.	[illegible]	[illegible]	H		N.C.	N.C.	N.C.	N.C.	N.C.		
[illegible]	[illegible]	L.C.	[illegible]	[illegible]	H		N.C.	N.C.	N.C.	N.C.	N.C.		
[illegible]	[illegible]	L.C.	[illegible]	[illegible]	H		N.C.	N.C.	N.C.	N.C.	N.C.		

Nombre y cargo completo y firma

Nombre y cargo completo y firma

Sr. Ronald [illegible]

[illegible]

Quintana Roo

Hoja

Nombre o razón social de la unidad económica: [illegible]

Domicilio: [illegible]

Nombre, cargo y firma del responsable de la unidad económica: [illegible]

Fecha y hora de la entrevista: 19/04/2005 12:00 am

Nombre	Parentesco	Edad	Escolaridad	Grupo de Edad	Grado de Estudios	Tiempo Promedio Diario	Actividad de su Labor	Categorías específicas				Sin ingreso específico	[redacted]
[illegible]	[illegible]	[illegible]	[illegible]	[illegible]	[illegible]	[illegible]	[illegible]	[illegible]	[illegible]	[illegible]	[illegible]	[illegible]	
[illegible]	[illegible]	[illegible]	[illegible]	[illegible]	[illegible]	[illegible]	[illegible]	[illegible]	[illegible]	[illegible]	[illegible]	[illegible]	
[illegible]	[illegible]	[illegible]	[illegible]	[illegible]	[illegible]	[illegible]	[illegible]	[illegible]	[illegible]	[illegible]	[illegible]	[illegible]	
[illegible]	[illegible]	[illegible]	[illegible]	[illegible]	[illegible]	[illegible]	[illegible]	[illegible]	[illegible]	[illegible]	[illegible]	[illegible]	
[illegible]	[illegible]	[illegible]	[illegible]	[illegible]	[illegible]	[illegible]	[illegible]	[illegible]	[illegible]	[illegible]	[illegible]	[illegible]	
[illegible]	[illegible]	[illegible]	[illegible]	[illegible]	[illegible]	[illegible]	[illegible]	[illegible]	[illegible]	[illegible]	[illegible]	[illegible]	
[illegible]	[illegible]	[illegible]	[illegible]	[illegible]	[illegible]	[illegible]	[illegible]	[illegible]	[illegible]	[illegible]	[illegible]	[illegible]	
[illegible]	[illegible]	[illegible]	[illegible]	[illegible]	[illegible]	[illegible]	[illegible]	[illegible]	[illegible]	[illegible]	[illegible]	[illegible]	
[illegible]	[illegible]	[illegible]	[illegible]	[illegible]	[illegible]	[illegible]	[illegible]	[illegible]	[illegible]	[illegible]	[illegible]	[illegible]	
[illegible]	[illegible]	[illegible]	[illegible]	[illegible]	[illegible]	[illegible]	[illegible]	[illegible]	[illegible]	[illegible]	[illegible]	[illegible]	

Nombre y cargo del responsable de la Unidad Económica

Nombre y cargo del responsable del Grupo de Trabajo

QUINTANA ROOS S.C.

Nombre o razón social: [illegible]

Nombre del Establecimiento: [illegible]

Nombre de la persona que ejerce la actividad: Nicolás Pablo Dorta Cruz del Castillo

Domicilio de la actividad: [illegible]

Nombre de la actividad: [illegible]

Superficie en metros de la actividad (m²): [illegible]

Dirección de la actividad (calle, número, colonia, Municipio, Alcaldía, Delegación, C.P., Entidad Federativa, teléfono): [illegible]

Fecha y Hora de inicio y de terminación: 19/04/2023 10:00 a.m.

Se recomienda al más importante para la Secretaría de la Hacienda, llevar de manera legible en letras mayúsculas y con letra legible de molde. En caso de que el espacio de [illegible] no sea suficiente, [illegible]

Nombre	Apellido Paterno / Apellido Materno / Nombre(s) / Razón Social / Denominación / Nombre comercial / Nombre de la persona moral / Nombre del establecimiento / Nombre del establecimiento de la persona moral	Gentilicio	Localidad	Rango de edad: 18 a 29	30 a 39	40 a 49	50 a 59	60 a 69	70 a 79	Sexo: mujeres / Mujer	Hombres / Hombre	Indicadores de contexto	Categorías especiales: ¿Pertenece a alguna de las siguientes categorías?	¿Habla alguna lengua indígena?	¿Sabe leer y escribir?	¿Es considerado afrodescendiente?	Se desagrega específicamente	[redacted]
	Estudiante	LC	[illegible]								H		NO	NO	NO	NO	NO	
	Estudiante	LC	[illegible]								H		NO	NO	NO	NO	NO	
	Estudiante	LC	[illegible]								H		NO	NO	NO	NO	NO	
	Estudiante	LC	[illegible]								H		NO	NO	NO	NO	NO	
	Estudiante	LC	[illegible]								H		NO	NO	NO	NO	NO	
	Estudiante	LC	[illegible]								H		NO	NO	NO	NO	NO	
	Estudiante	LC	[illegible]								H		NO	NO	NO	NO	NO	
	Estudiante	LC	[illegible]								H		NO	NO	NO	NO	NO	
	Estudiante	LC	[illegible]								H		NO	NO	NO	NO	NO	
	Estudiante	NO	[illegible]								H		NO	NO	NO	NO	NO	
	Estudiante	NO	[illegible]								H		NO	NO	NO	NO	NO	
	Estudiante	LC	[illegible]								H		NO	NO	NO	NO	NO	

Nicolás Pablo Dorta Cruz del Castillo

Nombre y cargo de quien firma la Cédula

Nombre y cargo de quien firma la Cédula de Verificación de Resultados de la Verificación Presencial/Visita de Inspección

[illegible]

QUINTANA ROO

[illegible]	[illegible]
[illegible]	[illegible]
[illegible]	[illegible]
[illegible]	[illegible]

Nombre	[illegible]	Ocupación	Edad	Riesgo en Salud							Lesión Mortal o Grave	[illegible]	Consecuencias				[illegible]	[redacted]
				0-9	10-14	15-19	20-24	25-29	30-34	35-39			[illegible]	[illegible]	[illegible]	[illegible]		
			[illegible]										[illegible]	[illegible]	[illegible]	[illegible]	[illegible]	
			[illegible]										[illegible]	[illegible]	[illegible]	[illegible]	[illegible]	
			[illegible]										[illegible]	[illegible]	[illegible]	[illegible]	[illegible]	
			[illegible]										[illegible]	[illegible]	[illegible]	[illegible]	[illegible]	
			[illegible]										[illegible]	[illegible]	[illegible]	[illegible]	[illegible]	
			[illegible]										[illegible]	[illegible]	[illegible]	[illegible]	[illegible]	
			[illegible]										[illegible]	[illegible]	[illegible]	[illegible]	[illegible]	
			[illegible]										[illegible]	[illegible]	[illegible]	[illegible]	[illegible]	
			[illegible]										[illegible]	[illegible]	[illegible]	[illegible]	[illegible]	
			[illegible]										[illegible]	[illegible]	[illegible]	[illegible]	[illegible]	
			[illegible]										[illegible]	[illegible]	[illegible]	[illegible]	[illegible]	
			[illegible]										[illegible]	[illegible]	[illegible]	[illegible]	[illegible]	
			[illegible]										[illegible]	[illegible]	[illegible]	[illegible]	[illegible]	
			[illegible]										[illegible]	[illegible]	[illegible]	[illegible]	[illegible]	

[illegible]

[illegible]

[illegible]

Quintana Roo S.A.

Nombre y/o razón de la actividad: [illegible]

Personal que participa en la actividad: Nadelas Angeles Sadai Pond Bas

Nombre y/o razón de la actividad: [illegible]

Instituto y local donde se realiza la actividad: [illegible]

Lugar donde se realiza la actividad (Jefe): [illegible]

Clasificación de la actividad: [illegible]

Fecha y hora de la Actividad: 9/09/2025 [illegible]

Nombre	Nombre y/o razón de la actividad	Municipio	Localidad	Rango de Edad							Sexo	Tiempo de Estancia	Calidad en específico					
													¿Vive con alguna discapacidad?	¿Habla lengua indígena?	¿Es migrante?	¿Es sombrero de adultos mayores?	Un sexo grupo específico	[redacted]
	Estudiante	LC	Ignacio Z.			✓					M		NO	NO	NO	NO	NO	
	Estudiante	LC	Ignacio Zaragoza			✓					M		NO	NO	NO	NO	NO	
	Estudiante	LC	Ignacio Zaragoza			✓					M		NO	NO	NO	NO	NO	
	Estudiante	LC	Ignacio Zaragoza								M		NO	NO	NO	NO	NO	
	Estudiante	LC	Ignacio Zaragoza								M		NO	NO	NO	NO	NO	
[illegible]	Estudiante	LC	Ignacio Zaragoza			✓					M		NO	NO	NO	NO	NO	
[illegible]	Estudiante	LC	Ignacio Zaragoza			✓					M		NO	NO	NO	NO	NO	
	Estudiante	LC	Ignacio Zaragoza			✓					M		NO	NO	NO	NO	NO	
	Estudiante	LC	Ignacio Zaragoza			✓					M		NO	NO	NO	NO	NO	
	Estudiante	LC	Ignacio Zaragoza			✓					M		NO	NO	NO	NO	NO	
	Estudiante	LC	Ignacio Zaragoza			✓					M		NO	NO	NO	NO	NO	

Nadelas Angeles Sadai Pond Bas

Nombre y/o razón de la actividad: [illegible]

Nombre y/o razón de la actividad: [illegible]

C. [illegible]

CEDULA DE VALIDACIÓN

[redacted]
PROGRAMA PRESUPUESTARIO
E043 IMPULSO A LA AUTONOMÍA DE LAS MUJERES
COMPONENTE
C01 PERSONAS EN SITUACIÓN DE VULNERABILIDAD CAPACITADAS PARA LA PREVENCIÓN DE LA VIOLENCIA DE GÉNERO
ACTIVIDAD
PREVENCIÓN DE LAS VIOLENCIAS CONTRA MUJERES, NIÑAS Y ADOLESCENTES
FOLIO Y ACCION
295 - ACCIONES POR EL DÍA NARANJA (DÍA 25 DE CADA MES CON EXCEPCIÓN DE NOVIEMBRE Y DICIEMBRE)
INDICADOR
INDPPE043C01A01 - PORCENTAJE DE PERSONAS DE 10 AÑOS Y MÁS EN SITUACIÓN DE VULNERABILIDAD CAPACITADAS PARA LA PREVENCIÓN DE LAS VIOLENCIAS CONTRA MUJERES, NIÑAS Y ADOLESCENTES

LUGAR	
LOCALIDAD	SAN ROMAN
MUNICIPIO	LAZARO CARDENAS

BENEFICIARIOS	
MUJERES	20
HOMBRES	0

HAGO CONSTAR QUE LOS DATOS ANTERIORES SON CORRECTOS

Y SE APEGAN AL DESARROLLO DE ACTIVIDAD INFORMADA

Validó

Lcda. Judith Yosajani González Padilla
Directora de Prevención de
la Violencia de Género

BR.TRINIDAD ANCONA CHI

DELEGACION DE ATENCIÓN DE LAZARO CARDENAS

BR. TRINIDAD ANCONA CHÍ#DELEGACION DE ATENCIÓN DE LAZARO CARDENAS@2025-04-25$10:00 am&

*LAZARO CARDENAS//http://sistemas.semujeres.gob.mx/siprosa/catalogos/a_acciones2/fpdf/tuto5.php?process=295

[illegible]	[illegible]
[illegible]	[illegible]
[illegible]	[illegible]
[illegible]	[illegible]
[illegible]	[illegible]

Nombre	[illegible]	[illegible]	Localidad	[illegible]	[illegible]	[illegible]	[illegible]	[illegible]	[illegible]	[illegible]	[illegible]	[illegible]	[illegible]	[illegible]	[illegible]
[illegible]	[illegible]	[illegible]	[illegible]				X		[illegible]	[illegible]	[illegible]	[illegible]	[illegible]	[illegible]	
[illegible]	[illegible]	[illegible]	[illegible]			X	X		[illegible]	[illegible]	[illegible]	[illegible]	[illegible]	[illegible]	
[illegible]	[illegible]	[illegible]	[illegible]			X			[illegible]	[illegible]	[illegible]	[illegible]	[illegible]	[illegible]	
[illegible]	[illegible]	[illegible]	[illegible]			X			[illegible]	[illegible]	[illegible]	[illegible]	[illegible]	[illegible]	
[illegible]	[illegible]	[illegible]	[illegible]			X			[illegible]	[illegible]	[illegible]	[illegible]	[illegible]	[illegible]	
[illegible]	[illegible]	[illegible]	[illegible]			X			[illegible]	[illegible]	[illegible]	[illegible]	[illegible]	[illegible]	
[illegible]	[illegible]	[illegible]	[illegible]			X			[illegible]	[illegible]	[illegible]	[illegible]	[illegible]	[illegible]	
[illegible]	[illegible]	[illegible]	[illegible]			X			[illegible]	[illegible]	[illegible]	[illegible]	[illegible]	[illegible]	
[illegible]	[illegible]	[illegible]	[illegible]			X	X		[illegible]	[illegible]	[illegible]	[illegible]	[illegible]	[illegible]	
[illegible]	[illegible]	[illegible]	[illegible]			X	X		[illegible]	[illegible]	[illegible]	[illegible]	[illegible]	[illegible]	

[illegible]

[illegible]

C. [illegible]
[illegible]

[illegible] Secretaría de las Mujeres

[illegible]	Seamos CC
[illegible]	Ma. de los Angeles Salas Carrillo Baeza
[illegible]	Kaisiu Cantantes Dr. [illegible]
[illegible]	Cabecera Cuitzalcuap
[illegible]	Casa Abierta San Miguel
[illegible]	Plática
[illegible]	25-04-2023

[illegible]

María [illegible]	Lab del Hogar	Cuetzalan [illegible]	San Miguel	X	M		no	no	no	no	no	[redacted]
[illegible]	Lab del Hogar	"	San Miguel	X	M		no	no	no	no	no	
[illegible] Chávez	Lab del Hogar	Cuetzalan	San Miguel	X	M		no	no	no	no	no	
Marcela [illegible]	Lab del Hogar	"	San Miguel	X	M		no	no	no	no	no	
[illegible]	Lab del Hogar	"	San Miguel	X	M		no	no	no	no	no	
[illegible]	Lab del Hogar	"	San Miguel	X	M		no	no	no	no	no	
Ma. Isabel Carrillo [illegible]	Lab del Hogar	"	San Miguel	X	M		no	no	no	no	no	
Nallely Baltazar [illegible]	Lab del Hogar	"	San Miguel	X	M		no	no	no	no	no	
[illegible]	Lab del Hogar	"	San Miguel	X	M		no	no	no	no	no	

[illegible]

Ma. de los Ángeles Salas Carrillo Baeza
[illegible]

[illegible]
C. Trinidad Bonilla [illegible]
Delegado Mpal.

CEDULA DE VALIDACIÓN

PROGRAMA PRESUPUESTARIO
E043 IMPULSO A LA AUTONOMÍA DE LAS MUJERES
COMPONENTE
C01 PERSONAS EN SITUACIÓN DE VULNERABILIDAD CAPACITADAS PARA LA PREVENCIÓN DE LA VIOLENCIA DE GÉNERO
ACTIVIDAD
PREVENCIÓN DE LAS VIOLENCIAS CONTRA MUJERES, NIÑAS Y ADOLESCENTES
FOLIO Y ACCION
305 - CAPACITACIÓN PARA LA PREVENCIÓN DEL CIBERBULLYNG
INDICADOR
INDPPE043C01A01 - PORCENTAJE DE PERSONAS DE 10 AÑOS Y MÁS EN SITUACIÓN DE VULNERABILIDAD CAPACITADAS PARA LA PREVENCIÓN DE LAS VIOLENCIAS CONTRA MUJERES, NIÑAS Y ADOLESCENTES

LUGAR	
LOCALIDAD	PLAYA DEL CARMEN
MUNICIPIO	SOLIDARIDAD

BENEFICIARIOS	
MUJERES	10
HOMBRES	5

HAGO CONSTAR QUE LOS DATOS ANTERIORES SON CORRECTOS

Y SE APEGAN AL DESARROLLO DE ACTIVIDAD INFORMADA

Validó

Lcda. Judith Yosajani González Padilla
Directora de Prevención de
la Violencia de Género

LCDA. CINTHIA IVONNE CANCHE SANCHEZ

DELEGACION DE ATENCIÓN DE SOLIDARIDAD

LCDA. CINTHIA IVONNE CANCHÉ SÁNCHEZ#DELEGACION DE ATENCIÓN DE SOLIDARIDAD@2025-04-02$15:00&

*SOLIDARIDAD//http://sistemas.semujeres.gob.mx/siprosa/catalogos/a_acciones2/fpdf/tuto5.php?process=305

(1) (1)

HOJA 1 DE 2

QUINTANA ROO SEMUJERES	Unidad responsable/ Delegación municipal: SEMUJERES PLAYA DEL CARMEN	Nombre y/o tema de la actividad: Capacitación para la Prevención del Ciberbullying	
Persona facilitadora o persona responsable directa de la actividad: Keyren Domínguez Hernández		En su caso, institución que colabora en la actividad: CONALEP	
Municipio y localidad en donde se realiza la actividad: Playa del Carmen, Playa del Carmen		Lugar donde se realiza la actividad (sede): CONALEP - Grupo 203.	
Clasificación de la Actividad: Curso, Taller, Conferencia, Plática, Atención Directa, Otro (describir brevemente): Plática			
Fecha y Hora de la Actividad: 2-04-2025 15:00 - 16:00.			

Su información es muy importante para la Secretaría de las Mujeres, favor de escribir todos sus datos completos, sin abreviaturas y con letra legible de molde. En caso de que así se aplique a Usted, No deje espacios sin llenar CN 305

Nombre	Ocupación: Campesino(a) Autoempleado(a) Empleado(a) Ama(o) Estudiante Labores del Hogar Otro (describir)	Municipio	Localidad	Rango de Edad 0-9	10-14	15-19	20-29	30-49	50-59	60 y +	Sexo: H-ombre M-ujer O-tro	Teléfono de contacto	Categorías específicas ¿Vives con alguna discapacidad?	¿Hablas lengua indígena?	¿Eres migrante?	¿Te consideras afrodescendiente?	Sin categoría específica	Para Mujeres únicamente ¿Eres jefa de familia?	¿Eres madre y menor de edad?
Jose Ivan Medina Baeza	Estudiante	Playa del C	Playa del C.			/					H	9841117906	NO	NO	NO	NO		NO	NO
Danna Sofia Chay Gongora	Estudiante	Playa del C	Playa del C.			/					M	9843103726	NO	NO	NO	NO		NO	NO
Barbara Guadalupe P Ortiz.	Estudiante	Playa del C	Playa del C			/					M	9841172370	NO	NO	NO	NO		NO	NO
Eduardo Rodolfo Colli Keb	Estudiante	Playa del C	Playa del C			/					H	9841368806	no	no	no	no		no	no
Jenny Gonzalez Coto	Estudiante	Playa del C.	Playa del C.			/					H	9841145837	no	no	no	no		no	no
Yareli Guadalupe Rivera Cruz	Estudiante	Playa del C	Playa del C.			/					M	9843121198	no	no	no	no		no	no
Hudson Grey Bigest	Estudiante	Playa del C.	Playa del C.			x					H	9843154566	no	no	no	no		no	no
Manuel de Jesus Ramos Mants	Estudiante	Playa del C.	Playa del C.			x					H	2212266086	no	no	no	no		no	no
Michelle Alejandra de la Cruz Garcia	Estudiante	Playa del C	Playa del C.			x					M	9841401265	no	no	no	no		no	no
Yoliana Maribel Pinto Chimas	Estudiante	Playa del C.	Playa del C.			✓					M	9847111167	no	no	no	no		no	no
Roxana Vianey Barrion Rojas	Estudiante	Playa del C.	Playa del C.			✓					M	9842129108	no	no	no	no		no	no

Aviso de Privacidad: En cumplimiento a la Ley General de Protección de Datos Personales en Posesión de Sujetos Obligados y la Ley de Protección de Datos Personales en Posesión de Sujetos Obligados para el Estado de Quintana Roo, la Secretaría de las Mujeres en calidad de Sujeto Obligado informa que su nombre y/o datos personales que se nos proporcione, los vamos a tratar de conformidad a lo dispuesto en la citada Ley y demás normatividad que resulte aplicable. Los datos legales y seguridad suficientes para proteger los datos personales que se hayan recibido. Para mayor detalle consulte, nuestro aviso de privacidad integral en www.qroo.mx/semujeres en la sección de avisos de privacidad.

Lic. Keyren Domínguez Hernández

Nombre y cargo completos y firma de la Persona Facilitadora o Persona Responsable directa

15-19 M – H 10 – 5

Lic. Cinthia Ivonne Canche Sánchez

Nombre y cargo completos y firma de la Persona Titular de la Unidad Responsable/Delegación Municipal

QUINTANA ROO | SEMUJERES

Unidad responsable/ Delegación municipal:	SEMUJERES PLAYA DEL CARMEN	Nombre y/o tema de la actividad:	Capacitación para la Prevención del Ciberbullying
Persona facilitadora o persona responsable directa de la actividad:	Keyren Domínguez Hernández.	En su caso, Institución que colabora en la actividad:	CONALEP
Municipio y localidad en donde se realiza la actividad:	Playa del Carmen, Playa del Carmen.	Lugar donde se realiza la actividad (sede):	CONALEP - Grupo 203
Clasificación de la Actividad: Curso, Taller, Conferencia, Plática, Atención Directa, Otro (describir brevemente):			Plática
Fecha y Hora de la Actividad:			2-04-2025 15:00-16:00

Su información es muy importante para la Secretaría de las Mujeres, favor de escribir todos sus datos completos, sin abreviaturas y con letra legible de molde. En caso de que así se aplique a Usted, No deje espacios sin llenar

Nombre	Ocupación: Comerciante(s) Autoempleada(s) Empleada(s) Obrera(s) Estudiante Labores del hogar Otra (describir)	Municipio	Localidad	Rango de Edad 0-9	10-14	15-19	20-29	30-49	50-59	60 y +	Sexo: H-ombre M-ujer D-tro	Teléfono de contacto	Categorías específicas ¿Vives con alguna discapacidad?	¿Hablas lengua indígena?	¿Eres migrante?	¿Te consideras afrodescendiente?	Sin categoría específica	Para Mujeres únicamente ¿Eres jefa de familia?	¿Eres madre y menor de edad?
Maria del Rosario Cuevas Argüelles	Estudiante	Playa del Carmen	Playa del C			✓					M	9842706620	NO	NO	NO	NO		NO	NO
Valeria Martinez Garcia	Estudiante	PDC	PDC			✓					M	9842180477	NO	NO	NO	NO		NO	NO
Alana Camila Gomez Mendoza	Estudiante	PDC	PDC			✓					M	2299874706	NO	NO	NO	NO		NO	NO
Jazmin Citlali Escobar Hernández	Estudiante	PDC	PDC			✓					M	9841379426	NO	NO	NO	NO		NO	NO

SEMUJERES
SECRETARÍA DE LAS MUJERES

DELEGACIÓN MUNICIPAL DE SOLIDARIDAD

Aviso de Privacidad: En cumplimiento a la Ley General de Protección de Datos Personales en Posesión de Sujetos Obligados y la Ley de Protección de Datos Personales en Posesión de Sujetos Obligados para el Estado de Quintana Roo, la Secretaría de las Mujeres en su calidad de Sujeto Obligado informa que es responsabilidad del tratamiento de los Datos Personales que nos proporcione, los cuales están protegidos de conformidad a lo dispuesto en la citada Ley y demás normatividad que resulte aplicable. Los Datos ingresados a seguridad suficientes para proteger los datos personales que se hayan recabado. Para mayor detalle consulte, nuestro aviso de privacidad integral en www.semujeres.mx en la sección de aviso de privacidad.

Lic Keyren Domínguez Hernández

Nombre y cargo completos y firma de la Persona Facilitadora o Persona Responsable directa

Lic. Cinthia Ivonne Canche Sánchez

Nombre y cargo completos y firma de la Persona Titular de la Unidad Responsable/Delegación Municipal:

CEDULA DE VALIDACIÓN

PROGRAMA PRESUPUESTARIO
E043 IMPULSO A LA AUTONOMÍA DE LAS MUJERES
COMPONENTE
C01 PERSONAS EN SITUACIÓN DE VULNERABILIDAD CAPACITADAS PARA LA PREVENCIÓN DE LA VIOLENCIA DE GÉNERO
ACTIVIDAD
PREVENCIÓN DE LAS VIOLENCIAS CONTRA MUJERES, NIÑAS Y ADOLESCENTES
FOLIO Y ACCION
306 - CAPACITACIÓN PARA LA IDENTIFICACIÓN Y PREVENCIÓN DE LA VIOLENCIA FEMINICIDA
INDICADOR
INDPPE043C01A01 - PORCENTAJE DE PERSONAS DE 10 AÑOS Y MÁS EN SITUACIÓN DE VULNERABILIDAD CAPACITADAS PARA LA PREVENCIÓN DE LAS VIOLENCIAS CONTRA MUJERES, NIÑAS Y ADOLESCENTES

LUGAR	
LOCALIDAD	PLAYA DEL CARMEN
MUNICIPIO	SOLIDARIDAD

BENEFICIARIOS	
MUJERES	10
HOMBRES	5

HAGO CONSTAR QUE LOS DATOS ANTERIORES SON CORRECTOS

Y SE APEGAN AL DESARROLLO DE ACTIVIDAD INFORMADA

LCDA. CINTHIA IVONNE CANCHE SANCHEZ

DELEGACION DE ATENCIÓN DE SOLIDARIDAD

Validó

Lcda. Judith Yosajani González Padilla
Directora de Prevención de
la Violencia de Género

LCDA. CINTHIA IVONNE CANCHÉ SÁNCHEZ#DELEGACION DE ATENCIÓN DE SOLIDARIDAD@2025-04-04$15:00&

*SOLIDARIDAD//http://sistemas.semujeres.gob.mx/siprosa/catalogos/a_acciones2/fpdf/tuto5.php?process=306

(2) Capacitación para la HOJA 1 DE 2

QUINTANA ROO / SEMUJERES	Unidad responsable/ Delegación municipal: Semujeres Playa del Carmen	Nombre y/o tema de la actividad:	Identificación y Prevención de la Violencia Femenina
Persona facilitadora o persona responsable directa de la actividad:	Keyren Domínguez Hernández	En su caso, institución que colabora en la actividad:	Conalep
Municipio y localidad en donde se realiza la actividad:	Playa del Carmen, Playa del Carmen	Lugar donde se realiza la actividad (sede):	Conalep - Grupo 270
Clasificación de la Actividad: Curso, Taller, Conferencia, Plática, Atención Directa, Otro (describir brevemente):			Plática
Fecha y Hora de la Actividad:	04-04-2025		15:00-16:00

Su información es muy importante para la Secretaría de las Mujeres, favor de escribir todos sus datos completos, sin abreviaturas y con letra legible de molde. En caso de que mi se aplique a Usted, No deje espacios sin llenar

CN 304.

Nombre	Ocupación: Campesina(o) Autoempleada(o) Empleada(o) Obrera(o) Estudiante Labores del Hogar Otra (describir)	Municipio	Localidad	Rango de Edad: 0-9	10-14	15-19	20-29	30-49	50-59	60 y +	Sexo: H-ombre M-ujer O-tro	Teléfono de contacto	Categorías específicas: ¿Vives con alguna discapacidad?	¿Hablas lengua indígena?	¿Eres migrante?	¿Te consideras afrodescendiente?	Sin categoría específica	Para Mujeres únicamente: ¿Eres jefa de familia?	¿Eres madre y menor de edad?
Felix Arturo Ramirez Tun	Estudiante	Playa del C	Playa del C			X					H	9841007269	NO	NO	NO	NO		NO	NO
Cristofer Guadalupe Sanchez	Estudiante	Playa del C	Playa del C			✓					H	984812188	no	no	no	no		no	no
Jorge Luis Luna Garcia	Estudiante	Playa del C	PDC			-					H	9843092319	no	no	no	no		no	no
Marlon Alejandro Antonio Gutierrez	Estudiante	PDC	PDC			-					H	9844163246	NO	NO	NO	NO		NO	NO
Josue Emiliano Estrella Ochoa	Estudiante	PDC	PDC			✓					H	9845855627	NO	NO	NO	NO		NO	NO
Maria del Carmen Rosas Jimenez	Estudiante	PDC	PDC			/					M	9843149894	NO	NO	NO	NO		NO	NO
Maddy Escalet Enriquez Root	Estudiante	Playa del Car	Playa del C			/					M	9843147840	NO	NO	NO	NO		NO	NO
Uyuki Hiromy Solis	Estudiante	Playa del C	Playa del C			/					M	9845101152	no	no	no	no		no	no
Nayely Jazmin Xicom Hernández	estudiante	Playa del C	Playa del C			/					M	984-201-2014	no	no	no	no		no	no
Sury	estudiante	Playa del C	Playa del C			/					M	9843139699	no	no	no	no		no	no
Vanessa	estudiante	Playa del C	Playa del C			/						9192406208	NO	NO	NO	NO		NO	NO

Aviso de Privacidad: En cumplimiento a la Ley General de Protección de Datos Personales en Posesión de Sujetos Obligados y la Ley de Protección de Datos Personales en Posesión de Sujetos Obligados para el Estado de Quintana Roo, la Secretaría de las Mujeres en su calidad de Sujeto Obligado informa que es responsabilidad del tratamiento de los Datos Personales que nos proporcione, los cuales serán protegidos de conformidad a lo dispuesto en la citada Ley y demás normatividad que resulte aplicable. Los Datos legales y seguridad suficientes para proteger los datos personales que se hayan recabado. Para mayor detalle consulte, nuestro aviso de privacidad integral en cpoc.gob.mx/semujeres en la sección de avisos de privacidad.

Lic. Keyren Domínguez Hernández

Nombre y cargo completos y firma de la Persona Facilitadora o Persona Responsable directa

M - H

14-19 10 5

Lic. Cinthia Ivonne Canche Sánchez

Nombre y cargo completos y firma de la Persona Titular de la Unidad Responsable/Delegación Municipal:

Capacitación para la HOJA 2 DE 2

QUINTANA ROO SEMUJERES	Unidad responsable/ Delegación municipal: Semujeres Playa del Carmen	Nombre y/o tema de la actividad:	Identificación y Prevención de la Violencia Enmiada
Persona facilitadora o persona responsable directa de la actividad:	Keyren Domínguez Hernández.	En su caso, institución que colabora en la actividad:	Conalep
Municipio y localidad en donde se realiza la actividad:	Playa del Carmen, Playa del Carmen	Lugar donde se realiza la actividad (sede):	Conalep - Grupo 270
Clasificación de la Actividad: Curso, Taller, Conferencia, Plática, Atención Directa, Otro (describir brevemente):			Plática
Fecha y Hora de la Actividad:			04-04-2025 15:00-16:00

Su información es muy importante para la Secretaría de las Mujeres, favor de escribir todos sus datos completos, sin abreviaturas y con letra legible de molde. En caso de que así se aplique a Usted, No deje espacios sin llenar

Nombre	Ocupación: Campesina(o) Autoconfinada(o) Empleada(o) Obrera(o) Estudiante Labores del Hogar Otra (Anexo Ficha)	Municipio	Localidad	Rango de Edad 0-9	10-14	15-19	20-29	30-49	50-59	60 y +	Sexo: H-ombre M-ujer O-tro	Teléfono de contacto	Categorías específicas ¿Vives con alguna discapacidad?	¿Hablas lengua indígena?	¿Eres migrante?	¿Te consideras afrodescendiente?	Sin categoría específica	Para Mujeres únicamente ¿Eres jefa de familia?	¿Eres madre y menor de edad?
Jackie	Estudiante	PDC	PDC			1					M	—	NO	NO	NO	NO		NO	NO
Lizbeth	Estudiante	PDC	PDC			1					M	—	NO	NO	NO	NO		NO	NO
Ana Cristina Guzman Parra	Estudiante	PDC	PDC			1					M	—	NO	NO	NO	NO		NO	NO
Estheferry Monserrath Ivt Lopez	Estudiante	PDC	PD			1					M	—	NO	NO	NO	NO		NO	NO

Aviso de Privacidad: En cumplimiento a la Ley General de Protección de Datos Personales en Posesión de Sujetos Obligados y la Ley de Protección de Datos Personales en Posesión de Sujetos Obligados para el Estado [illegible] Obligado informa que es responsabilidad del tratamiento de los Datos Personales que nos proporcione, los cuales serán protegidos de conformidad a lo dispuesto en la citada Ley y demás normatividad que resulte aplicable. Los datos legales y reparación solicitarlos para proteger los datos personales que se hayan realizado. Para mayor detalle consulte, nuestro aviso de privacidad [illegible]

SEMUJERES
SECRETARÍA DE LAS MUJERES

DELEGACIÓN MUNICIPAL DE SOLIDARIDAD

Lic Keyren Domínguez Hernández

Nombre y cargo completos y firma de la Persona Facilitadora o Persona Responsable directa

Lic. Cinthia Ivonne Canche Sánchez

Nombre y cargo completos y firma de la Persona Titular de la Unidad Responsable/Delegación Municipal:

CEDULA DE VALIDACIÓN

PROGRAMA PRESUPUESTARIO
E043 IMPULSO A LA AUTONOMÍA DE LAS MUJERES
COMPONENTE
C01 PERSONAS EN SITUACIÓN DE VULNERABILIDAD CAPACITADAS PARA LA PREVENCIÓN DE LA VIOLENCIA DE GÉNERO
ACTIVIDAD
PREVENCIÓN DE LAS VIOLENCIAS CONTRA MUJERES, NIÑAS Y ADOLESCENTES
FOLIO Y ACCION
307 - ACCIONES POR EL DÍA NARANJA (DÍA 25 DE CADA MES CON EXCEPCIÓN DE NOVIEMBRE Y DICIEMBRE)
INDICADOR
INDPPE043C01A01 - PORCENTAJE DE PERSONAS DE 10 AÑOS Y MÁS EN SITUACIÓN DE VULNERABILIDAD CAPACITADAS PARA LA PREVENCIÓN DE LAS VIOLENCIAS CONTRA MUJERES, NIÑAS Y ADOLESCENTES

LUGAR	
LOCALIDAD	PLAYA DEL CARMEN
MUNICIPIO	SOLIDARIDAD

BENEFICIARIOS	
MUJERES	10
HOMBRES	5

HAGO CONSTAR QUE LOS DATOS ANTERIORES SON CORRECTOS

Y SE APEGAN AL DESARROLLO DE ACTIVIDAD INFORMADA

Validó

Lcda. Judith Yosajani González Padilla
Directora de Prevención de
la Violencia de Género

LCDA. CINTHIA IVONNE CANCHE SANCHEZ

DELEGACION DE ATENCIÓN DE SOLIDARIDAD

LCDA. CINTHIA IVONNE CANCHÉ SÁNCHEZ#DELEGACION DE ATENCIÓN DE SOLIDARIDAD@2025-04-25$14:00&

*SOLIDARIDAD//http://sistemas.semujeres.gob.mx/siprosa/catalogos/a_acciones2/fpdf/tuto5.php?process=307

(3)

HOJA 1 DE 2

QUINTANA ROO / SEMUJERES	Unidad responsable/ Delegación municipal: Semujeres Playa del Carmen	Nombre y/o tema de la actividad:	Acciones del Día Naranja
Persona facilitadora o persona responsable directa de la actividad:	Keyren Domínguez Hernández	En su caso, institución que colabora en la actividad:	Universidad Tecnológica Riviera Maya
Municipio y localidad en donde se realiza la actividad:	Playa del Carmen, Playa del Carmen.	Lugar donde se realiza la actividad (sede):	Universidad Tecnológica Riviera Maya
Clasificación de la Actividad: Curso, Taller, Conferencia, Plática, Atención Directa, Otro (describir brevemente):			Plática: Prevención de la violencia en el noviazgo
Fecha y Hora de la Actividad:			25-04-2025 14:00-15:00

Su información es muy importante para la Secretaría de las Mujeres, favor de escribir todos sus datos completos, sin abreviaturas y con letra legible de molde. En caso de que así se aplique a Usted, No deje espacios sin llenar

CN 307

Nombre	Ocupación: Campesina(o) Autoempleada(o) Empleada(o) Obrera(o) Estudiante Labores del Hogar Otra (describir)	Municipio	Localidad	Rango de Edad: 0-9	10-14	15-19	20-29	30-49	50-59	60 y +	Sexo: H-ombre M-ujer O-tro	Teléfono de contacto	Categorías específicas: ¿Vives con alguna discapacidad?	¿Hablas lengua indígena?	¿Eres migrante?	¿Te consideras afrodescendiente?	Sin categoría específica	Para Mujeres únicamente: ¿Eres jefa de familia?	¿Eres madre y menor de edad?
Johan Eduardo Morales	Estudiante	PDC	PDC			1					H	9845796907	no	no	no	no		no	no
José emiliano Castro Roman	estudiante	Playa del C	Playa del C			1					H	6242247781	no	no	no	no		no	no
Julio	estudiante	PDC	PDC			1					H	—	no	no	no	no		no	no
Milton Raziel Vargas Acevedo	Estudiante	Playa del C	Playa del C			1					H	—	no	no	no	no		no	no
Jorge Nazareth Maldonado Solis	estudiante	PDC	PDC			1					H	—	no	no	no	no		no	no
Cittaly Mayne Calderon Cauich	estudiante	PDC	PDC			/					M		no	no	no	no		no	no
Dyuni Hiromi Sais	estudiante	PDC	PDC			/					M		no	no	no	no		no	no
Miniver Estrella	estudiante	PDC	PDC			/					M		no	no	no	no		no	no
Alejandra Barrios	estudiante	Playa del C	Playa del C			1					M	9844045185	no	no	no	no		no	no
Alexandra Alvarez	estudiante	PDC	PDC			0					M		no	no	no	no		no	no
Shirley Esmeralda	estudiante	PDC	PDC			1					M		no	no	no	no		no	no

Aviso de Privacidad: En cumplimiento a la Ley General de Protección de Datos Personales en Posesión de Sujetos Obligados y la Ley de Protección de Datos Personales en Posesión de Sujetos Obligados para el Estado de Quintana Roo, la Secretaría de las Mujeres en su calidad de Sujeto Obligado indica que es responsabilidad del Instituto de los Datos Personales que nos proporciona, los reales serán protegidos de conformidad a lo dispuesto en la citada Ley y demás normatividad que resulte aplicable. Los Datos legales y seguridad se ficharán para proteger los datos personales que se hayan recabado. Para mayor detalle consulte, nuestro aviso de privacidad integral en www.gob.mx/semujeres en la sección de aviso de privacidad.

Lic. Keyren Domínguez Hernández

Nombre y cargo completos y firma de la Persona Facilitadora o Persona Responsable directa

M- H.
15-19 10 5

Lic. Cinthia Ivonne Canche Sánchez

Nombre y cargo completos y firma de la Persona Titular de la Unidad Responsable/Delegación Municipal:

QUINTANA ROO SEMUJERES	Unidad responsable/ Delegación municipal: SeMujeres Playa del Carmen	Nombre y/o tema de la actividad:	Acciones del Día Naranja
Persona facilitadora o persona responsable directa de la actividad:	Keyren Domínguez Hernández	En su caso, institución que colabora en la actividad:	Universidad Tecnológica Riviera Maya
Municipio y localidad en donde se realiza la actividad:	Playa del Carmen, Playa del Carmen	Lugar donde se realiza la actividad (sede):	Universidad Tecnológica Riviera Maya
Clasificación de la Actividad: Curso, Taller, Conferencia, Plática, Atención Directa, Otro (describir brevemente):			Plática: Prevención de la Violencia en el Noviazgo
Fecha y Hora de la Actividad:			25-04-2025 14:00-15:00.

Su información es muy importante para la Secretaría de las Mujeres, favor de escribir todos sus datos completos, sin abreviaturas y con letra legible de molde. En caso de que así se aplique a Usted, No deje espacios sin llenar

Nombre	Ocupación Campesino(a) Autoempleado(a) Empleado(a) Obrero(a) Estudiante Labores del Hogar Otra (describir)	Municipio	Localidad	Rango de Edad 0-9	10-14	15-19	20-29	30-49	50-59	60 y +	Sexo: H-ombre M-ujer O-tro	Teléfono de contacto	Categorías específicas ¿Vives con alguna discapacidad?	¿Hablas lengua indígena?	¿Eres migrante?	¿Te consideras afrodescendiente?	Sin categoría específica	Para Mujeres únicamente ¿Eres jefa de familia?	¿Eres madre y menor de edad?
Luis Tellez Espinoza	estudiante	PDC	PDC			1					M	556059510	no	no	no	no		no	no
Elisa Lavallee Alegría	Estudiante	PDC	PDC			1					M	984 2566311	no	no	no	no		no	no
Elsa Ramos Ramírez	estudiante	PDC	PDC			1					M	4731006119	no	no	no	no		no	no
Sandra Ivonne Perez Ibarra	Estudiante	Playa del	Playa del C			1					M	984186987	no	no	no	no		no	no

SEMUJERES SECRETARÍA DE LAS MUJERES

DELEGACIÓN MUNICIPAL DE SOLIDARIDAD

Autos de Privacidad: En cumplimiento a la Ley General de Protección de Datos Personales en Posesión de Sujetos Obligados y la Ley de Protección de Datos Personales en Posesión de Sujetos Obligados para el estado de Quintana Roo, la Secretaría de las Mujeres en su calidad de Sujeto Obligado informa que es responsabilidad del tratamiento de los Datos Personales que nos proporciona, los cuales serán protegidos de conformidad a lo dispuesto en la citada Ley y demás normatividad que resulte aplicable. Los datos legales y expresos establecidos para proteger los datos personales que se hayan recabado. Para mayor detalle consulte nuestro aviso de privacidad integral en cuyo caso, modificaciones en la sección de avisos de privacidad.

Lic. Keyren Domínguez Hernández

Nombre y cargo completos y firma de la Persona Facilitadora o Persona Responsable directa

Lic. Cinthia Ivonne Canche Sánchez

Nombre y cargo completos y firma de la Persona Titular de la Unidad Responsable/Delegación Municipal:

CEDULA DE VALIDACIÓN

PROGRAMA PRESUPUESTARIO
E043 IMPULSO A LA AUTONOMÍA DE LAS MUJERES
COMPONENTE
C01 PERSONAS EN SITUACIÓN DE VULNERABILIDAD CAPACITADAS PARA LA PREVENCIÓN DE LA VIOLENCIA DE GÉNERO
ACTIVIDAD
PREVENCIÓN DE LAS VIOLENCIAS CONTRA MUJERES, NIÑAS Y ADOLESCENTES
FOLIO Y ACCION
314 - CAPACITACIÓN SOBRE LOS DERECHOS SEXUALES Y REPRODUCTIVOS
INDICADOR
INDPPE043C01A01 - PORCENTAJE DE PERSONAS DE 10 AÑOS Y MÁS EN SITUACIÓN DE VULNERABILIDAD CAPACITADAS PARA LA PREVENCIÓN DE LAS VIOLENCIAS CONTRA MUJERES, NIÑAS Y ADOLESCENTES

LUGAR	
LOCALIDAD	LA PRESUMIDA, Q. ROO
MUNICIPIO	JOSE MARIA MORELOS

BENEFICIARIOS	
MUJERES	12
HOMBRES	6

HAGO CONSTAR QUE LOS DATOS ANTERIORES SON CORRECTOS

Y SE APEGAN AL DESARROLLO DE ACTIVIDAD INFORMADA

Validó

Lcda. Judith Yosajani González Padilla
Directora de Prevención de
la Violencia de Género

KAREN GABRIELA SECUNDINO VIVAS

DELEGACION DE ATENCIÓN DE JOSE MARIA MORELOS

ING. KAREN GABRIELA SECUNDINO VIVAS#DELEGACION DE ATENCIÓN DE JOSE MARIA MORELOS@2025-04-16$09:00&

*JOSE MARIA MORELOS//http://sistemas.semujeres.gob.mx/siprosa/catalogos/a_acciones2/fpdf/tuto5.php?process=314

Gobierno del Estado de Quintana Roo
Secretaría de las Mujeres
Programa basado en Resultados 2025

Constancia de Asistencia a Actividades del PbR 2025.

Unidad Administrativa:	DELEGACION JOSÉ MARÍA MORELOS.
Lugar y Fecha:	DOMO DEL PARQUE DE LA PRESUMIDA, MUNICIPIO DE JOSÉ MA. MORELOS, Q. ROO A 16 DE ABRIL DEL 2025.
Actividad PBR:	PREVENCIÓN DE LAS VIOLENCIAS CONTRA MUJERES, NIÑAS Y ADOLESCENTES.
Descripción breve de la Acción Realizada:	CAPACITACION SOBRE LOS DERECHOS SEXUALES Y REPRODUCTIVOS.

La capacitación sobre Derechos Sexuales y Reproductivos busca empoderar a las personas para que puedan ejercer sus derechos de manera libre y responsable, ya que se sustentan en otros derechos humanos, como el derecho a la salud, a la vida y a la libertad. Y tiene como objetivo fortalecer la autoestima y autonomía sexual, el vivir una sexualidad libre y placentera, así como también prevenir embarazos no deseados e infecciones de transmisión sexual (ITS)y principalmente reconocer la sexualidad como un Derecho Humano.

SEMUJERES
SECRETARÍA DE LAS MUJERES

Escaneado con CamScanner

Gobierno del Estado de Quintana Roo
Secretaría de las Mujeres
Programa basado en Resultados 2025

Constancia de Asistencia a Actividades del PbR 2025.

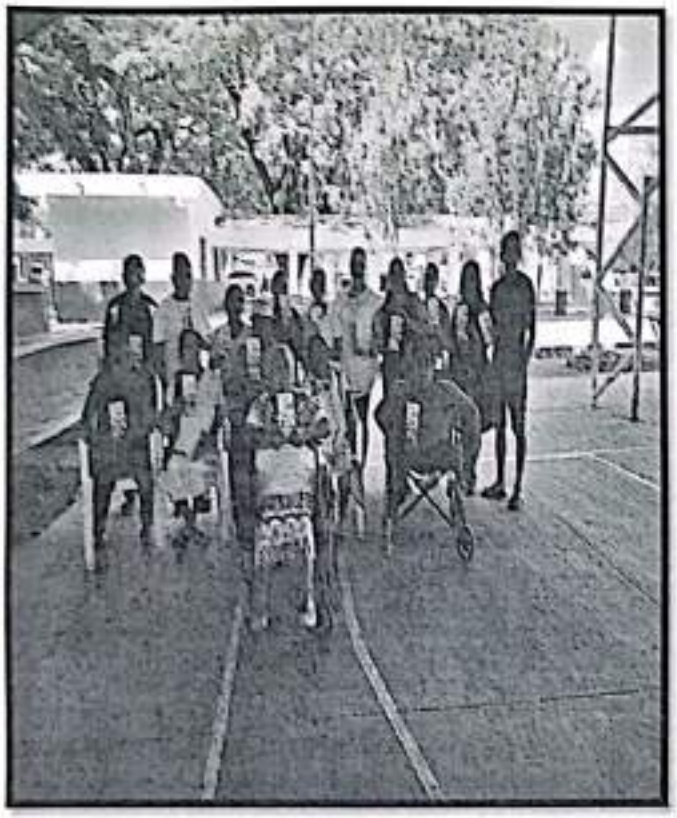

Hombres	Mujeres
6	12

Persona responsable de la Actividad	Persona Titular de la Unidad Administrativa
LIC. LIGIA REBECA FLOTA CHE ABOGADA	ING KAREN GABRIELA SECUNDINO VIVAS DELEGADA DE JOSÉ MA. MORELOS

SEMUJERES
SECRETARÍA DE LAS MUJERES

Escaneado con CamScanner

Unidad responsable/ Delegación municipal:	Delegacion SEMUJERES JMM	Nombre y/o tema de la actividad:	Capacitación sobre los Derechos Sexuales y Reproductivos
Persona facilitadora o persona responsable directa de la actividad:	Ligia Rebeca Flota Ché	En su caso, institución que colabore en la actividad:	Delegación de La Presumida
Municipio y localidad en donde se realiza la actividad:	La Presumida, J.M.M.	Lugar donde se realiza la actividad (sede):	Domo Parque Principal
Clasificación de la Actividad: Curso, Taller, Conferencia, Pública, Atención Directa, Otro (describir brevemente):			Platica
Fecha y Hora de la Actividad:			16/04/2025 De 9:00 a 10:00am

Su información es muy importante para la Secretaría de las Mujeres, favor de escribir todos sus datos completos, sin abreviaturas y con letra legible de molde. En caso de que así se aplique a Usted, No deje espacios sin llenar

Nombre	Ocupación (Empresario(a) Ambulante(a) Empleado(a) Ama(o) de casa Estudiante Jubilado(a) Otro (describir))	Municipio	Localidad	Rango de Edad 0-9	10-14	15-19	20-29	30-49	50-59	60 y +	Sexo: H-ombre M-ujer O-tro	Teléfono de contacto	Categorías específicas ¿Vives con alguna discapacidad?	¿Hablas lengua indígena?	¿Eres migrante?	¿Te consideras afrodescendiente?	Sin categoría específica	Para Mujeres Exclusivamente ¿Eres Jefa de familia?	¿Eres madre y menor de edad?
Guadalupe Lopez Acosta	Ama de Caso	JMM	Presumida						✓		M		NO	SI	NO			SI	
Ioai Emmanel Puc Dzul	empleado	J.mm	Presumida				✓				H		NO	SI	NO				
Diego Huchul Iyan	Campesino	J.M.M.	Presumida							✓	H		SI	NO	NO				
[illegible]	Ama de Caso	J.M.M.	Presumida							✓	M		NO	NO	NO			SI	
Maria Rocely Mukul [illegible]	Empleada	J.M.M.	Presumida					✓			M		NO	NO	NO			SI	
Roberto Che Y Kuk	Campesino	J.M.M.	Presumida							✓	H		NO	NO	NO				
Maria Leonor Acosta Chable	ama de Casa	J.M.M.	Presumida							✓	M		NO	SI	NO			NO	
FLORITA CHÍ	ama de Caso	JMM	Presumida							✓	M		NO	NO	NO			SI	
ROBERIO EK XIV	Campesino	J.M.M.	Presumida							✓	H		NO	NO	NO				
MARIA RITA YAH MESIN	ama de casa	J.M.M.	Presumida							✓	M		SI	SI	NO			SI	
Guillermo Xiccum Flores	Empleado	J.M.M.	Presumida				✓				H		NO	NO	NO				

[illegible] de Privacidad: de conformidad a la Ley General de Protección de Datos Personales en Posesión de Sujetos Obligados y la Ley de Protección de Datos Personales en Posesión de Sujetos Obligados para el Estado de Quintana Roo, la Secretaría de las Mujeres en su calidad de Sujeto Obligado informa que es responsabilidad del titular de los Datos Personales que nos proporcione, los cuales están protegidos de confidencialidad e integridad [illegible] aplicable. Los datos serán usados y capacidad suficientes para protegerlos datos personales que se le [illegible] estado. Para mayor detalle consulte, escriba sobre de privacidad [illegible] en la sección de avisos de privacidad.

Ligia Rebeca Flota Ché

Nombre y cargo completos y firma de la Persona Facilitadora o Persona Responsable directa

Ing. Karen Gabriela Secundino Vivas
Delegada de José María Morelos

Escaneado con CamScanner

HOJA 2 DE 2

Quintana Roo	Unidad responsable/ Delegación municipal: Delegación SEMUJERES JMM	Nombre y/o tema de la actividad:	Capacitación sobre los Derechos Sexuales y Reproductivos
Persona facilitadora o persona responsable directa de la actividad:	Ligia Rebeca Flota Ché	En su caso, institución que colabora en la actividad:	Delegación de La Presumida
Municipio y localidad en donde se realiza la actividad:	La Presumida, J.M.M.	Lugar donde se realiza la actividad (sede):	Domo Parque Principal
		Clasificación de la Actividad: Curso, Taller, Conferencia, Plática, Atención Directa, Otro (describir brevemente):	Platica
		Fecha y Hora de la Actividad:	16/04/2025 De 9:00 a 10:00am.

Su información es muy importante para la Secretaría de las Mujeres, favor de escribir todos sus datos completos, sin abreviaturas y con letra legible de molde. En caso de que así se aplique a Usted, No deje espacios sin llenar

Nombre	Ocupación (Campesina(o) Autocompleta(o) Empleada(o) Maestra(o) Estudiante Labores del Hogar Otra (Describir))	Municipio	Localidad	Rango de Edad 0-9	10-14	15-19	20-29	30-49	50-59	60 y +	Sexo: H-ombre M-ujer O-tro	Teléfono de contacto	Categorías específicas ¿Vives con alguna discapacidad?	¿Hablas lengua indígena?	¿Eres migrante?	¿Te consideras afrodescendiente?	Sin categoría específica	Para Mujeres únicamente ¿Eres jefa de familia?	¿Eres madre y menor de edad?
Ramona Matos Ucan	ama de Casa	J.M.M.	Presumida				✓				M		NO	SI	NO			SI	
Rebeca Pech Ramirez	ama de Casa	J.M.M.	Presumida						✓		M		NO	NO	NO			NO	
Iliana Sosa Celina	ama de Casa	J.M.M.	Presumida					✓			M		NO	NO	NO			NO	
Nancy Grisol Castillo C.	ama de Casa	J.M.M.	Presumida					✓			M		NO	SI	NO			NO	
Marlene Caamal Xicum	ama de Casa	J.M.M.	Presumida					✓			M		NO	NO	NO			NO	
Maria angela Ku Chan	Ama de Casa	J.M.M.	Presumida					✓			M		NO	NO	NO			SI	
Felipe Abam pech	Empleado	J.M.M	Presumida				✓				H		NO	NO	NO				

[illegible]

Ligia Rebeca Flota Ché

Nombre y cargo completos y firma de la Persona Facilitadora o Persona Responsable directa

Ing. Karen Gabriela Secundino Vivas
Delegada de José María Morelos

Escaneado con CamScanner

CEDULA DE VALIDACIÓN

PROGRAMA PRESUPUESTARIO
E043 IMPULSO A LA AUTONOMÍA DE LAS MUJERES
COMPONENTE
C01 PERSONAS EN SITUACIÓN DE VULNERABILIDAD CAPACITADAS PARA LA PREVENCIÓN DE LA VIOLENCIA DE GÉNERO
ACTIVIDAD
PREVENCIÓN DE LAS VIOLENCIAS CONTRA MUJERES, NIÑAS Y ADOLESCENTES
FOLIO Y ACCION
324 - CAPACITACIÓN PARA LA PREVENCIÓN DE LA VIOLENCIA DE GÉNERO
INDICADOR
INDPPE043C01A01 - PORCENTAJE DE PERSONAS DE 10 AÑOS Y MÁS EN SITUACIÓN DE VULNERABILIDAD CAPACITADAS PARA LA PREVENCIÓN DE LAS VIOLENCIAS CONTRA MUJERES, NIÑAS Y ADOLESCENTES

LUGAR	
LOCALIDAD	BACALAR
MUNICIPIO	OTHON P.BLANCO

BENEFICIARIOS	
MUJERES	16
HOMBRES	17

HAGO CONSTAR QUE LOS DATOS ANTERIORES SON CORRECTOS

Y SE APEGAN AL DESARROLLO DE ACTIVIDAD INFORMADA

LCDA. JUDITH YOSAJANY GONZÁLEZ PADILLA

DIRECCION DE PREVENCION DE LA VIOLENCIA DE GENERO

LCDA. JUDITH YOSAJANY GONZÁLEZ PADILLA#DIRECCION DE PREVENCION DE LA VIOLENCIA DE GENERO@2025-04-07$09:00&

*OTHON P.BLANCO//http://sistemas.semujeres.gob.mx/siprosa/catalogos/a_acciones2/fpdf/tuto5.php?process=324

Gobierno del Estado de Quintana Roo
Secretaría de las Mujeres
Programa basado en Resultados 2025

Constancia de Asistencia a Actividades del PbR 2025

Unidad Administrativa:	**Dirección de Prevención de la Violencia de Género**
Lugar y Fecha:	**Chetumal, Quintana Roo a 07 de abril de 2025**
Actividad PbR:	**Prevención de la violencia contra mujeres, niñas y jóvenes**
Descripción breve de la Acción Realizada:	**Capacitación para estudiantes del Colegio de Bachilleres, Plantel Bacalar.**

Descripción breve de la Población asistente a la Actividad PbR realizada

El día 07 de abril de 2025, se llevó a cabo una capacitación en el tema: "Violencia de género" para estudiantes del Colegio de Bachilleres, Plantel Bacalar, en el marco de su Jornada de Salud.

Participantes	
Hombres	**Mujeres**
17	**16**

SEMUJERES
SECRETARÍA DE LAS MUJERES

Gobierno del Estado de Quintana Roo
Secretaría de las Mujeres
Programa basado en Resultados 2025

Constancia de Asistencia a Actividades del PbR 2025

Persona responsable de la Actividad	Persona Titular de la Unidad Administrativa
Mtra. Karely Anahí Alvarez Pech **Analista Técnica**	**Lcda. Judith Yosajany González Padilla** **Directora de Prevención de la Violencia de Género**

CEDULA DE VALIDACIÓN

PROGRAMA PRESUPUESTARIO
E043 IMPULSO A LA AUTONOMÍA DE LAS MUJERES
COMPONENTE
C01 PERSONAS EN SITUACIÓN DE VULNERABILIDAD CAPACITADAS PARA LA PREVENCIÓN DE LA VIOLENCIA DE GÉNERO
ACTIVIDAD
PREVENCIÓN DE LAS VIOLENCIAS CONTRA MUJERES, NIÑAS Y ADOLESCENTES
FOLIO Y ACCION
325 - CAPACITACIÓN SOBRE LOS DERECHOS HUMANOS DE LAS MUJERES
INDICADOR
INDPPE043C01A01 - PORCENTAJE DE PERSONAS DE 10 AÑOS Y MÁS EN SITUACIÓN DE VULNERABILIDAD CAPACITADAS PARA LA PREVENCIÓN DE LAS VIOLENCIAS CONTRA MUJERES, NIÑAS Y ADOLESCENTES

LUGAR	
LOCALIDAD	BACALAR
MUNICIPIO	OTHON P.BLANCO

BENEFICIARIOS	
MUJERES	21
HOMBRES	12

HAGO CONSTAR QUE LOS DATOS ANTERIORES SON CORRECTOS

Y SE APEGAN AL DESARROLLO DE ACTIVIDAD INFORMADA

LCDA. JUDITH YOSAJANY GONZÁLEZ PADILLA

DIRECCION DE PREVENCION DE LA VIOLENCIA DE GENERO

LCDA. JUDITH YOSAJANY GONZÁLEZ PADILLA#DIRECCION DE PREVENCION DE LA VIOLENCIA DE GENERO@2025-04-07$10:30&

*OTHON P.BLANCO//http://sistemas.semujeres.gob.mx/siprosa/catalogos/a_acciones2/fpdf/tuto5.php?process=325

Gobierno del Estado de Quintana Roo
Secretaría de las Mujeres
Programa basado en Resultados 2025

Constancia de Asistencia a Actividades del PbR 2025

Unidad Administrativa:	**Dirección de Prevención de la Violencia de Género**
Lugar y Fecha:	**Chetumal, Quintana Roo a 07 de abril de 2025**
Actividad PbR:	**Prevención de la violencia contra mujeres, niñas y jóvenes**
Descripción breve de la Acción Realizada:	**Capacitación para estudiantes del Colegio de Bachilleres, Plantel Bacalar.**

Descripción breve de la Población asistente a la Actividad PbR realizada

El día 07 de abril de 2025, se llevó a cabo una capacitación en el tema: "Derechos Humanos de las Mujeres" para estudiantes del Colegio de Bachilleres, Plantel Bacalar, en el marco de su Jornada de Salud.

Participantes	
Hombres	**Mujeres**
12	**21**

SEMUJERES
SECRETARÍA DE LAS MUJERES

Gobierno del Estado de Quintana Roo
Secretaría de las Mujeres
Programa basado en Resultados 2025

Constancia de Asistencia a Actividades del PbR 2025

Persona responsable de la Actividad	Persona Titular de la Unidad Administrativa
Mtra. Karely Anahí Alvarez Pech **Analista Técnica**	**Lcda. Judith Yosajany González Padilla** **Directora de Prevención de la Violencia de Género**

CEDULA DE VALIDACIÓN

PROGRAMA PRESUPUESTARIO
E043 IMPULSO A LA AUTONOMÍA DE LAS MUJERES
COMPONENTE
C01 PERSONAS EN SITUACIÓN DE VULNERABILIDAD CAPACITADAS PARA LA PREVENCIÓN DE LA VIOLENCIA DE GÉNERO
ACTIVIDAD
PREVENCIÓN DE LAS VIOLENCIAS CONTRA MUJERES, NIÑAS Y ADOLESCENTES
FOLIO Y ACCION
326 - CAPACITACIÓN PARA LA DESMITIFICACIÓN DEL AMOR ROMÁNTICO
INDICADOR
INDPPE043C01A01 - PORCENTAJE DE PERSONAS DE 10 AÑOS Y MÁS EN SITUACIÓN DE VULNERABILIDAD CAPACITADAS PARA LA PREVENCIÓN DE LAS VIOLENCIAS CONTRA MUJERES, NIÑAS Y ADOLESCENTES

LUGAR	
LOCALIDAD	BACALAR
MUNICIPIO	OTHON P.BLANCO

BENEFICIARIOS	
MUJERES	12
HOMBRES	7

HAGO CONSTAR QUE LOS DATOS ANTERIORES SON CORRECTOS

Y SE APEGAN AL DESARROLLO DE ACTIVIDAD INFORMADA

LCDA. JUDITH YOSAJANY GONZÁLEZ PADILLA

DIRECCION DE PREVENCION DE LA VIOLENCIA DE GENERO

LCDA. JUDITH YOSAJANY GONZÁLEZ PADILLA#DIRECCION DE PREVENCION DE LA VIOLENCIA DE GENERO@2025-04-07$12:00&

*OTHON P.BLANCO//http://sistemas.semujeres.gob.mx/siprosa/catalogos/a_acciones2/fpdf/tuto5.php?process=326

Gobierno del Estado de Quintana Roo
Secretaría de las Mujeres
Programa basado en Resultados 2025

Constancia de Asistencia a Actividades del PbR 2025

Unidad Administrativa:	**Dirección de Prevención de la Violencia de Género**
Lugar y Fecha:	**Chetumal, Quintana Roo a 07 de abril de 2025**
Actividad PbR:	**Prevención de la violencia contra mujeres, niñas y jóvenes**
Descripción breve de la Acción Realizada:	**Capacitación para estudiantes del Colegio de Bachilleres, Plantel Bacalar.**

Descripción breve de la Población asistente a la Actividad PbR realizada

El día 07 de abril de 2025, se llevó a cabo una capacitación en el tema: "Desmitificación del amor romántico" para estudiantes del Colegio de Bachilleres, Plantel Bacalar, en el marco de su Jornada de Salud.

Participantes	
Hombres	**Mujeres**
7	**12**

SEMUJERES
SECRETARÍA DE LAS MUJERES

Gobierno del Estado de Quintana Roo
Secretaría de las Mujeres
Programa basado en Resultados 2025

Constancia de Asistencia a Actividades del PbR 2025

Persona responsable de la Actividad	Persona Titular de la Unidad Administrativa
Mtra. Karely Anahí Alvarez Pech **Analista Técnica**	**Lcda. Judith Yosajany González Padilla** **Directora de Prevención de la Violencia de Género**

CEDULA DE VALIDACIÓN

PROGRAMA PRESUPUESTARIO
E043 IMPULSO A LA AUTONOMÍA DE LAS MUJERES
COMPONENTE
C01 PERSONAS EN SITUACIÓN DE VULNERABILIDAD CAPACITADAS PARA LA PREVENCIÓN DE LA VIOLENCIA DE GÉNERO
ACTIVIDAD
PREVENCIÓN DE LAS VIOLENCIAS CONTRA MUJERES, NIÑAS Y ADOLESCENTES
FOLIO Y ACCION
327 - CAPACITACIÓN SOBRE LOS DERECHOS SEXUALES Y REPRODUCTIVOS
INDICADOR
INDPPE043C01A01 - PORCENTAJE DE PERSONAS DE 10 AÑOS Y MÁS EN SITUACIÓN DE VULNERABILIDAD CAPACITADAS PARA LA PREVENCIÓN DE LAS VIOLENCIAS CONTRA MUJERES, NIÑAS Y ADOLESCENTES

LUGAR	
LOCALIDAD	BACALAR
MUNICIPIO	OTHON P.BLANCO

BENEFICIARIOS	
MUJERES	12
HOMBRES	11

HAGO CONSTAR QUE LOS DATOS ANTERIORES SON CORRECTOS

Y SE APEGAN AL DESARROLLO DE ACTIVIDAD INFORMADA

LCDA. JUDITH YOSAJANY GONZÁLEZ PADILLA

DIRECCION DE PREVENCION DE LA VIOLENCIA DE GENERO

LCDA. JUDITH YOSAJANY GONZÁLEZ PADILLA#DIRECCION DE PREVENCION DE LA VIOLENCIA DE GENERO@2025-04-07$13:00&

*OTHON P.BLANCO//http://sistemas.semujeres.gob.mx/siprosa/catalogos/a_acciones2/fpdf/tuto5.php?process=327

Gobierno del Estado de Quintana Roo
Secretaría de las Mujeres
Programa basado en Resultados 2025

Constancia de Asistencia a Actividades del PbR 2025

Unidad Administrativa:	**Dirección de Prevención de la Violencia de Género**
Lugar y Fecha:	**Chetumal, Quintana Roo a 07 de abril de 2025**
Actividad PbR:	**Prevención de la violencia contra mujeres, niñas y jóvenes**
Descripción breve de la Acción Realizada:	**Capacitación para estudiantes del Colegio de Bachilleres, Plantel Bacalar.**

Descripción breve de la Población asistente a la Actividad PbR realizada

El día 07 de abril de 2025, se llevó a cabo una capacitación en el tema: "Derechos sexuales y reproductivos" para estudiantes del Colegio de Bachilleres, Plantel Bacalar, en el marco de su Jornada de Salud.

Participantes	
Hombres	**Mujeres**
11	**12**

SEMUJERES
SECRETARÍA DE LAS MUJERES

Gobierno del Estado de Quintana Roo
Secretaría de las Mujeres
Programa basado en Resultados 2025

Constancia de Asistencia a Actividades del PbR 2025

Persona responsable de la Actividad	Persona Titular de la Unidad Administrativa
Mtra. Karely Anahí Alvarez Pech **Analista Técnica**	**Lcda. Judith Yosajany González Padilla** **Directora de Prevención de la Violencia de Género**

CEDULA DE VALIDACIÓN

PROGRAMA PRESUPUESTARIO
E043 IMPULSO A LA AUTONOMÍA DE LAS MUJERES
COMPONENTE
C01 PERSONAS EN SITUACIÓN DE VULNERABILIDAD CAPACITADAS PARA LA PREVENCIÓN DE LA VIOLENCIA DE GÉNERO
ACTIVIDAD
PREVENCIÓN DE LAS VIOLENCIAS CONTRA MUJERES, NIÑAS Y ADOLESCENTES
FOLIO Y ACCION
328 - CAPACITACIÓN PARA LA PREVENCIÓN DE LA VIOLENCIA DIGITAL
INDICADOR
INDPPE043C01A01 - PORCENTAJE DE PERSONAS DE 10 AÑOS Y MÁS EN SITUACIÓN DE VULNERABILIDAD CAPACITADAS PARA LA PREVENCIÓN DE LAS VIOLENCIAS CONTRA MUJERES, NIÑAS Y ADOLESCENTES

LUGAR	
LOCALIDAD	BACALAR
MUNICIPIO	OTHON P.BLANCO

BENEFICIARIOS	
MUJERES	2
HOMBRES	9

HAGO CONSTAR QUE LOS DATOS ANTERIORES SON CORRECTOS

Y SE APEGAN AL DESARROLLO DE ACTIVIDAD INFORMADA

LCDA. JUDITH YOSAJANY GONZÁLEZ PADILLA

DIRECCION DE PREVENCION DE LA VIOLENCIA DE GENERO

LCDA. JUDITH YOSAJANY GONZÁLEZ PADILLA#DIRECCION DE PREVENCION DE LA VIOLENCIA DE GENERO@2025-04-09$12:00&

*OTHON P.BLANCO//http://sistemas.semujeres.gob.mx/siprosa/catalogos/a_acciones2/fpdf/tuto5.php?process=328

Gobierno del Estado de Quintana Roo
Secretaría de las Mujeres
Programa basado en Resultados 2025

Constancia de Asistencia a Actividades del PbR 2025

Unidad Administrativa:	**Dirección de Prevención de la Violencia de Género**
Lugar y Fecha:	**Chetumal, Quintana Roo a 09 de abril de 2025**
Actividad PbR:	**Prevención de la violencia contra mujeres, niñas y jóvenes**
Descripción breve de la Acción Realizada:	**Capacitación para estudiantes del Colegio de Bachilleres, Plantel Bacalar.**

Descripción breve de la Población asistente a la Actividad PbR realizada

El día 09 de abril de 2025, se llevó a cabo una capacitación en el tema: "Violencia digital" para estudiantes del Colegio de Bachilleres, Plantel Bacalar, en el marco de su Semana de Salud.

Participantes	
Hombres	**Mujeres**
9	**2**

SEMUJERES
SECRETARÍA DE LAS MUJERES

Gobierno del Estado de Quintana Roo
Secretaría de las Mujeres
Programa basado en Resultados 2025

Constancia de Asistencia a Actividades del PbR 2025

Persona responsable de la Actividad	Persona Titular de la Unidad Administrativa
Mtra. Karely Anahí Alvarez Pech **Analista Técnica**	**Lcda. Judith Yosajany González Padilla** **Directora de Prevención de la Violencia de Género**

CEDULA DE VALIDACIÓN

PROGRAMA PRESUPUESTARIO
E043 IMPULSO A LA AUTONOMÍA DE LAS MUJERES
COMPONENTE
C01 PERSONAS EN SITUACIÓN DE VULNERABILIDAD CAPACITADAS PARA LA PREVENCIÓN DE LA VIOLENCIA DE GÉNERO
ACTIVIDAD
PREVENCIÓN DE LAS VIOLENCIAS CONTRA MUJERES, NIÑAS Y ADOLESCENTES
FOLIO Y ACCION
329 - CAPACITACIÓN PARA LA PREVENCIÓN DE LA VIOLENCIA DIGITAL
INDICADOR
INDPPE043C01A01 - PORCENTAJE DE PERSONAS DE 10 AÑOS Y MÁS EN SITUACIÓN DE VULNERABILIDAD CAPACITADAS PARA LA PREVENCIÓN DE LAS VIOLENCIAS CONTRA MUJERES, NIÑAS Y ADOLESCENTES

LUGAR	
LOCALIDAD	CHETUMAL, QUINTANA ROO
MUNICIPIO	OTHON P.BLANCO

BENEFICIARIOS	
MUJERES	10
HOMBRES	8

HAGO CONSTAR QUE LOS DATOS ANTERIORES SON CORRECTOS

Y SE APEGAN AL DESARROLLO DE ACTIVIDAD INFORMADA

LCDA. JUDITH YOSAJANY GONZÁLEZ PADILLA

DIRECCION DE PREVENCION DE LA VIOLENCIA DE GENERO

LCDA. JUDITH YOSAJANY GONZÁLEZ PADILLA#DIRECCION DE PREVENCION DE LA VIOLENCIA DE GENERO@2025-04-08$11:00&

*OTHON P.BLANCO//http://sistemas.semujeres.gob.mx/siprosa/catalogos/a_acciones2/fpdf/tuto5.php?process=329

Gobierno del Estado de Quintana Roo
Secretaría de las Mujeres
Programa basado en Resultados 2025

Constancia de Asistencia a Actividades del PbR 2025

Unidad Administrativa:	**Dirección de Prevención de la Violencia de Género**
Lugar y Fecha:	**Chetumal, Quintana Roo a 08 de abril de 2025**
Actividad PbR:	**Prevención de la violencia contra mujeres, niñas y jóvenes**
Descripción breve de la Acción Realizada:	**Capacitación para funcionariado público de la Fiscalía General del Estado.**

Descripción breve de la Población asistente a la Actividad PbR realizada

El día 08 de abril de 2025, se llevó a cabo una capacitación en el tema: "Derechos sexuales y reproductivos" para estudiantes funcionariado público de la Fiscalía General del Estado.

Participantes	
Hombres	**Mujeres**
10	**8**

SEMUJERES
SECRETARÍA DE LAS MUJERES

Gobierno del Estado de Quintana Roo
Secretaría de las Mujeres
Programa basado en Resultados 2025

Constancia de Asistencia a Actividades del PbR 2025

Persona responsable de la Actividad	Persona Titular de la Unidad Administrativa
Mtra. Karely Anahí Alvarez Pech **Analista Técnica**	**Lcda. Judith Yosajany González Padilla** **Directora de Prevención de la Violencia de Género**

CEDULA DE VALIDACIÓN

PROGRAMA PRESUPUESTARIO
E043 IMPULSO A LA AUTONOMÍA DE LAS MUJERES
COMPONENTE
C01 PERSONAS EN SITUACIÓN DE VULNERABILIDAD CAPACITADAS PARA LA PREVENCIÓN DE LA VIOLENCIA DE GÉNERO
ACTIVIDAD
PREVENCIÓN DE LAS VIOLENCIAS CONTRA MUJERES, NIÑAS Y ADOLESCENTES
FOLIO Y ACCION
330 - CAPACITACIÓN PARA LA PREVENCIÓN DEL CIBERBULLYNG
INDICADOR
INDPPE043C01A01 - PORCENTAJE DE PERSONAS DE 10 AÑOS Y MÁS EN SITUACIÓN DE VULNERABILIDAD CAPACITADAS PARA LA PREVENCIÓN DE LAS VIOLENCIAS CONTRA MUJERES, NIÑAS Y ADOLESCENTES

LUGAR	
LOCALIDAD	BACALAR
MUNICIPIO	OTHON P.BLANCO

BENEFICIARIOS	
MUJERES	11
HOMBRES	16

HAGO CONSTAR QUE LOS DATOS ANTERIORES SON CORRECTOS

Y SE APEGAN AL DESARROLLO DE ACTIVIDAD INFORMADA

LCDA. JUDITH YOSAJANY GONZÁLEZ PADILLA

DIRECCION DE PREVENCION DE LA VIOLENCIA DE GENERO

LCDA. JUDITH YOSAJANY GONZÁLEZ PADILLA#DIRECCION DE PREVENCION DE LA VIOLENCIA DE GENERO@2025-04-09$09:00&

*OTHON P.BLANCO//http://sistemas.semujeres.gob.mx/siprosa/catalogos/a_acciones2/fpdf/tuto5.php?process=330

Gobierno del Estado de Quintana Roo
Secretaría de las Mujeres
Programa basado en Resultados 2025

Constancia de Asistencia a Actividades del PbR 2025

Unidad Administrativa:	**Dirección de Prevención de la Violencia de Género**
Lugar y Fecha:	**Chetumal, Quintana Roo a 09 de abril de 2025**
Actividad PbR:	**Prevención de la violencia contra mujeres, niñas y jóvenes**
Descripción breve de la Acción Realizada:	**Capacitación para estudiantes del Colegio de Bachilleres, Plantel Bacalar.**

Descripción breve de la Población asistente a la Actividad PbR realizada

El día 09 de abril de 2025, se llevó a cabo una capacitación en el tema: "Ciberbullying" para estudiantes del Colegio de Bachilleres, Plantel Bacalar, en el marco de su Jornada de Salud.

Participantes	
Hombres	**Mujeres**
16	**11**

SEMUJERES
SECRETARÍA DE LAS MUJERES

Gobierno del Estado de Quintana Roo
Secretaría de las Mujeres
Programa basado en Resultados 2025

Constancia de Asistencia a Actividades del PbR 2025

Persona responsable de la Actividad	Persona Titular de la Unidad Administrativa
Mtra. Karely Anahí Alvarez Pech **Analista Técnica**	**Lcda. Judith Yosajany González Padilla** **Directora de Prevención de la Violencia de Género**

CEDULA DE VALIDACIÓN

PROGRAMA PRESUPUESTARIO
E043 IMPULSO A LA AUTONOMÍA DE LAS MUJERES
COMPONENTE
C01 PERSONAS EN SITUACIÓN DE VULNERABILIDAD CAPACITADAS PARA LA PREVENCIÓN DE LA VIOLENCIA DE GÉNERO
ACTIVIDAD
PREVENCIÓN DE LAS VIOLENCIAS CONTRA MUJERES, NIÑAS Y ADOLESCENTES
FOLIO Y ACCION
332 - CAPACITACIÓN PARA LA PREVENCIÓN DE LA TRATA DE PERSONAS
INDICADOR
INDPPE043C01A01 - PORCENTAJE DE PERSONAS DE 10 AÑOS Y MÁS EN SITUACIÓN DE VULNERABILIDAD CAPACITADAS PARA LA PREVENCIÓN DE LAS VIOLENCIAS CONTRA MUJERES, NIÑAS Y ADOLESCENTES

LUGAR	
LOCALIDAD	BACALAR
MUNICIPIO	OTHON P.BLANCO

BENEFICIARIOS	
MUJERES	10
HOMBRES	12

HAGO CONSTAR QUE LOS DATOS ANTERIORES SON CORRECTOS

Y SE APEGAN AL DESARROLLO DE ACTIVIDAD INFORMADA

LCDA. JUDITH YOSAJANY GONZÁLEZ PADILLA

DIRECCION DE PREVENCION DE LA VIOLENCIA DE GENERO

LCDA. JUDITH YOSAJANY GONZÁLEZ PADILLA#DIRECCION DE PREVENCION DE LA VIOLENCIA DE GENERO@2025-04-09$13:00&

*OTHON P.BLANCO//http://sistemas.semujeres.gob.mx/siprosa/catalogos/a_acciones2/fpdf/tuto5.php?process=332

Gobierno del Estado de Quintana Roo
Secretaría de las Mujeres
Programa basado en Resultados 2025

Constancia de Asistencia a Actividades del PbR 2025

Unidad Administrativa:	**Dirección de Prevención de la Violencia de Género**
Lugar y Fecha:	**Chetumal, Quintana Roo a 09 de abril de 2025**
Actividad PbR:	**Prevención de la violencia contra mujeres, niñas y jóvenes**
Descripción breve de la Acción Realizada:	**Capacitación para estudiantes del Colegio de Bachilleres, Plantel Bacalar.**

Descripción breve de la Población asistente a la Actividad PbR realizada

El día 09 de abril de 2025, se llevó a cabo una capacitación en el tema: "Trata de personas" para estudiantes del Colegio de Bachilleres, Plantel Bacalar, en el marco de su Jornada de Salud.

Participantes	
Hombres	**Mujeres**
12	**10**

SEMUJERES
SECRETARÍA DE LAS MUJERES

Gobierno del Estado de Quintana Roo
Secretaría de las Mujeres
Programa basado en Resultados 2025

Constancia de Asistencia a Actividades del PbR 2025

Persona responsable de la Actividad	Persona Titular de la Unidad Administrativa
Mtra. Karely Anahí Alvarez Pech **Analista Técnica**	**Lcda. Judith Yosajany González Padilla** **Directora de Prevención de la Violencia de Género**

CEDULA DE VALIDACIÓN

PROGRAMA PRESUPUESTARIO
E043 IMPULSO A LA AUTONOMÍA DE LAS MUJERES
COMPONENTE
C01 PERSONAS EN SITUACIÓN DE VULNERABILIDAD CAPACITADAS PARA LA PREVENCIÓN DE LA VIOLENCIA DE GÉNERO
ACTIVIDAD
PREVENCIÓN DE LAS VIOLENCIAS CONTRA MUJERES, NIÑAS Y ADOLESCENTES
FOLIO Y ACCION
341 - CAPACITACIÓN SOBRE LOS DERECHOS HUMANOS DE LAS MUJERES
INDICADOR
INDPPE043C01A01 - PORCENTAJE DE PERSONAS DE 10 AÑOS Y MÁS EN SITUACIÓN DE VULNERABILIDAD CAPACITADAS PARA LA PREVENCIÓN DE LAS VIOLENCIAS CONTRA MUJERES, NIÑAS Y ADOLESCENTES

LUGAR	
LOCALIDAD	TULUM
MUNICIPIO	TULUM

BENEFICIARIOS	
MUJERES	9
HOMBRES	11

HAGO CONSTAR QUE LOS DATOS ANTERIORES SON CORRECTOS

Y SE APEGAN AL DESARROLLO DE ACTIVIDAD INFORMADA

Marlene

Validó

Lcda. Judith Yosajani González Padilla
Directora de Prevención de
la Violencia de Género

MARLENE DE LA CRUZ PACHECO AGUILAR

DELEGACION DE ATENCIÓN DE TULUM

C. MARLENE DE LA CRUZ PACHECO AGUILAR#DELEGACION DE ATENCIÓN DE TULUM@2025-04-01$2:00pm&

*TULUM//http://sistemas.semujeres.gob.mx/siprosa/catalogos/a_acciones2/fpdf/tuto5.php?process=341

Gobierno del Estado de Quintana Roo
Secretaría de las Mujeres
Programa basado en Resultados 2025

Constancia de Asistencia a Actividades del PbR 2025

Unidad Administrativa:	SEMUJERES Tulum.
Lugar y Fecha:	Fundacion cointree club. 01 de abril
Actividad PbR:	Capacitación sobre los Derechos Humanos de las Mujeres
Descripción breve de la Acción Realizada:	Personas capacitadas para la prevención de la violencia de género.

Descripción breve de la Población asistente a la Actividad PbR realizada

Texto TUVIMOS COMO ASISTENCIA A 11 HOMBRES Y 9 MUJERES.

SEMUJERES
SECRETARÍA DE LAS MUJERES

Gobierno del Estado de Quintana Roo
Secretaría de las Mujeres
Programa basado en Resultados 2025

Constancia de Asistencia a Actividades del PbR 2025

Participantes	
Hombres	Mujeres
11	9

Persona responsable de la Actividad	Persona Titular de la Unidad Administrativa
Nombre, Cargo y Firma	Nombre, Cargo y Firma

SEMUJERES
SECRETARÍA DE LAS MUJERES

CEDULA DE VALIDACIÓN

PROGRAMA PRESUPUESTARIO
E043 IMPULSO A LA AUTONOMÍA DE LAS MUJERES
COMPONENTE
C01 PERSONAS EN SITUACIÓN DE VULNERABILIDAD CAPACITADAS PARA LA PREVENCIÓN DE LA VIOLENCIA DE GÉNERO
ACTIVIDAD
PREVENCIÓN DE LAS VIOLENCIAS CONTRA MUJERES, NIÑAS Y ADOLESCENTES
FOLIO Y ACCION
342 - CAPACITACIÓN PARA LA PREVENCIÓN DE LA VIOLENCIA DE GÉNERO
INDICADOR
INDPPE043C01A01 - PORCENTAJE DE PERSONAS DE 10 AÑOS Y MÁS EN SITUACIÓN DE VULNERABILIDAD CAPACITADAS PARA LA PREVENCIÓN DE LAS VIOLENCIAS CONTRA MUJERES, NIÑAS Y ADOLESCENTES

LUGAR	
LOCALIDAD	TULUM
MUNICIPIO	TULUM

BENEFICIARIOS	
MUJERES	9
HOMBRES	7

HAGO CONSTAR QUE LOS DATOS ANTERIORES SON CORRECTOS

Y SE APEGAN AL DESARROLLO DE ACTIVIDAD INFORMADA

Marlene

Validó

Lcda. Judith Yosajani González Padilla
Directora de Prevención de
la Violencia de Género

MARLENE DE LA CRUZ PACHECO AGUILAR

DELEGACION DE ATENCIÓN DE TULUM

C. MARLENE DE LA CRUZ PACHECO AGUILAR#DELEGACION DE ATENCIÓN DE TULUM@2025-04-16$11:00am&

*TULUM//http://sistemas.semujeres.gob.mx/siprosa/catalogos/a_acciones2/fpdf/tuto5.php?process=342

Gobierno del Estado de Quintana Roo
Secretaría de las Mujeres
Programa basado en Resultados 2025

Constancia de Asistencia a Actividades del PbR 2025

Unidad Administrativa:	SEMUJERES Tulum.
Lugar y Fecha:	Domo del parque de zona maya. 16 de abril
Actividad PbR:	Capacitación para la Prevención de la violencia de género.
Descripción breve de la Acción Realizada:	Personas en situación de vulnerabilidad capacitadas para la prevención de la violencia de género

Descripción breve de la Población asistente a la Actividad PbR realizada

Texto TUVIMOS COMO ASISTENCIA A 7 HOMBRES Y 9 MUJERES.

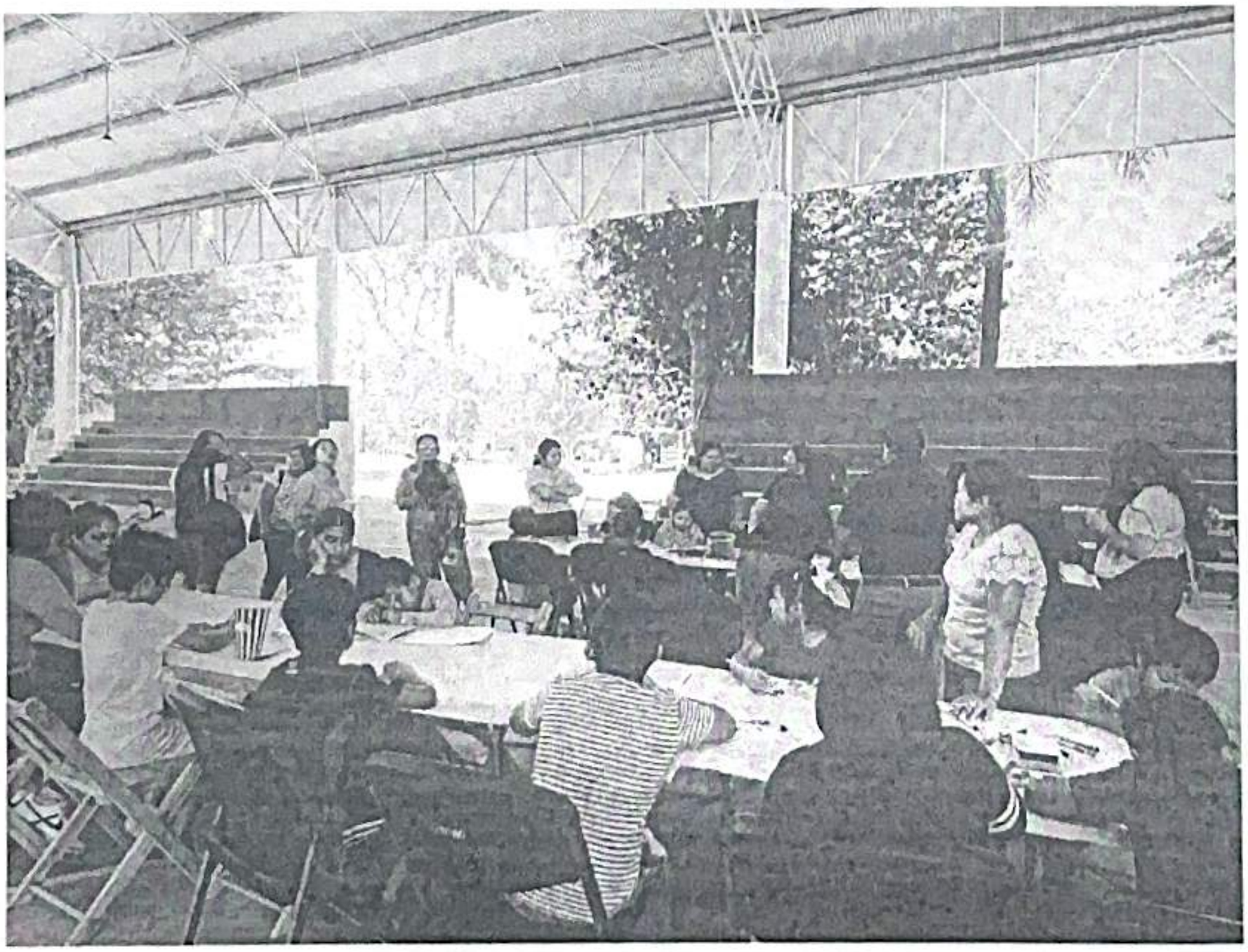

SEMUJERES
SECRETARÍA DE LAS MUJERES

Gobierno del Estado de Quintana Roo
Secretaría de las Mujeres
Programa basado en Resultados 2025

Constancia de Asistencia a Actividades del PbR 2025

Participantes	
Hombres	Mujeres
7	9

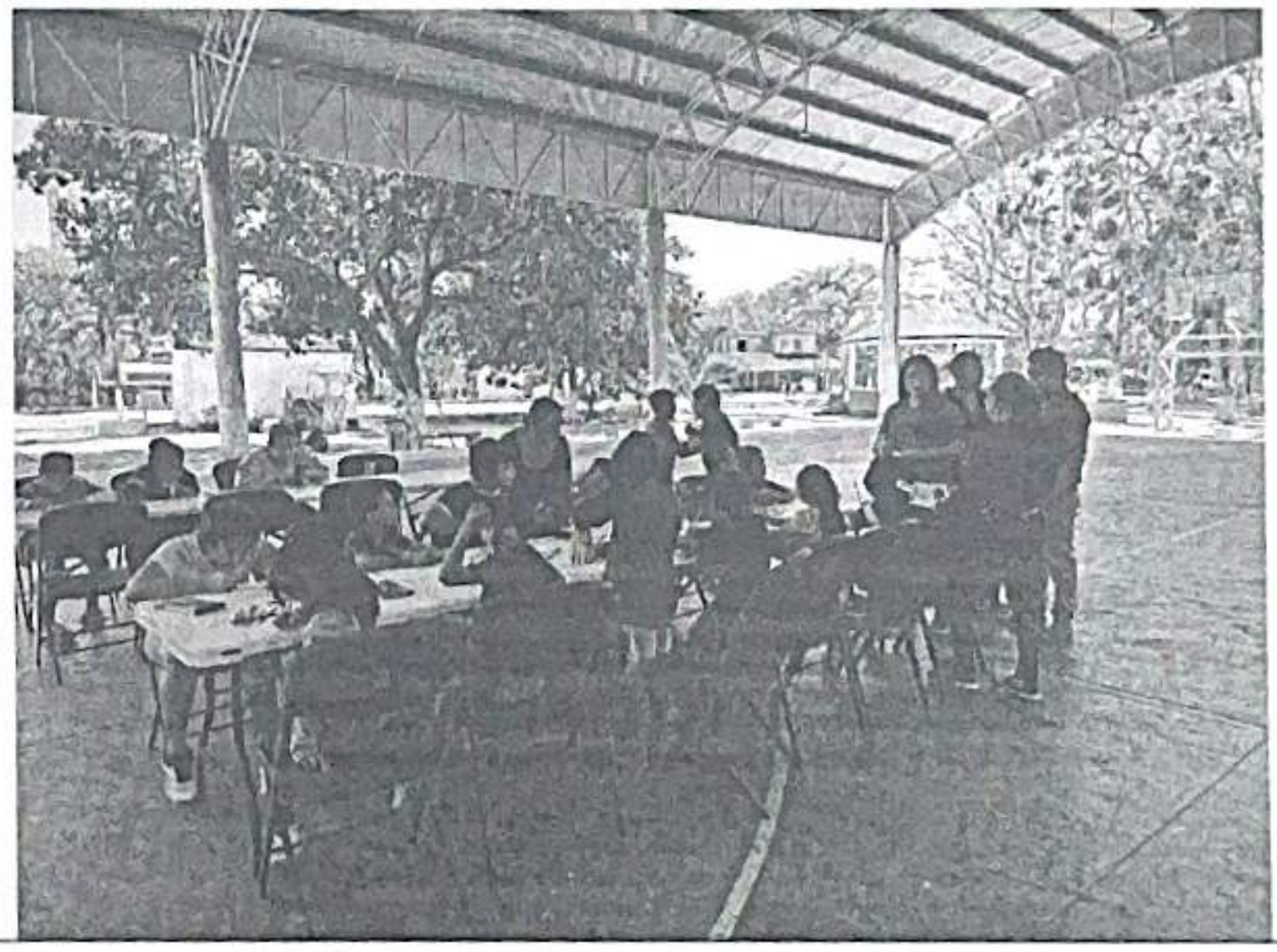

Persona responsable de la Actividad	Persona Titular de la Unidad Administrativa
Nombre, Cargo y Firma	Nombre, Cargo y Firma

SEMUJERES
SECRETARÍA DE LAS MUJERES

CEDULA DE VALIDACIÓN

PROGRAMA PRESUPUESTARIO
E043 IMPULSO A LA AUTONOMÍA DE LAS MUJERES
COMPONENTE
C01 PERSONAS EN SITUACIÓN DE VULNERABILIDAD CAPACITADAS PARA LA PREVENCIÓN DE LA VIOLENCIA DE GÉNERO
ACTIVIDAD
PREVENCIÓN DE LAS VIOLENCIAS CONTRA MUJERES, NIÑAS Y ADOLESCENTES
FOLIO Y ACCION
343 - CAPACITACIÓN SOBRE LOS DERECHOS SEXUALES Y REPRODUCTIVOS
INDICADOR
INDPPE043C01A01 - PORCENTAJE DE PERSONAS DE 10 AÑOS Y MÁS EN SITUACIÓN DE VULNERABILIDAD CAPACITADAS PARA LA PREVENCIÓN DE LAS VIOLENCIAS CONTRA MUJERES, NIÑAS Y ADOLESCENTES

LUGAR	
LOCALIDAD	TULUM
MUNICIPIO	TULUM

BENEFICIARIOS	
MUJERES	19
HOMBRES	0

HAGO CONSTAR QUE LOS DATOS ANTERIORES SON CORRECTOS

Y SE APEGAN AL DESARROLLO DE ACTIVIDAD INFORMADA

Marlene

Validó

Lcda. Judith Yosajani González Padilla
Directora de Prevención de
la Violencia de Género

MARLENE DE LA CRUZ PACHECO AGUILAR

DELEGACION DE ATENCIÓN DE TULUM

C. MARLENE DE LA CRUZ PACHECO AGUILAR#DELEGACION DE ATENCIÓN DE TULUM@2025-04-14$3:00pm&

*TULUM//http://sistemas.semujeres.gob.mx/siprosa/catalogos/a_acciones2/fpdf/tuto5.php?process=343

Gobierno del Estado de Quintana Roo
Secretaría de las Mujeres
Programa basado en Resultados 2025

Constancia de Asistencia a Actividades del PbR 2025

Unidad Administrativa:	SEMUJERES Tulum.
Lugar y Fecha:	Kiosco del parque colonia huracanes. 14 de abril
Actividad PbR:	Capacitación sobre los Derechos Sexuales y Reproductivos.
Descripción breve de la Acción Realizada:	Personas capacitadas para los derechos sexuales y reproductivos.

Descripción breve de la Población asistente a la Actividad PbR realizada

Texto TUVIMOS 19 MUJERES COMO ASISTENCIA.

SEMUJERES
SECRETARÍA
DE LAS MUJERES

Gobierno del Estado de Quintana Roo
Secretaría de las Mujeres
Programa basado en Resultados 2025

Constancia de Asistencia a Actividades del PbR 2025

Participantes	
Hombres	Mujeres
	19

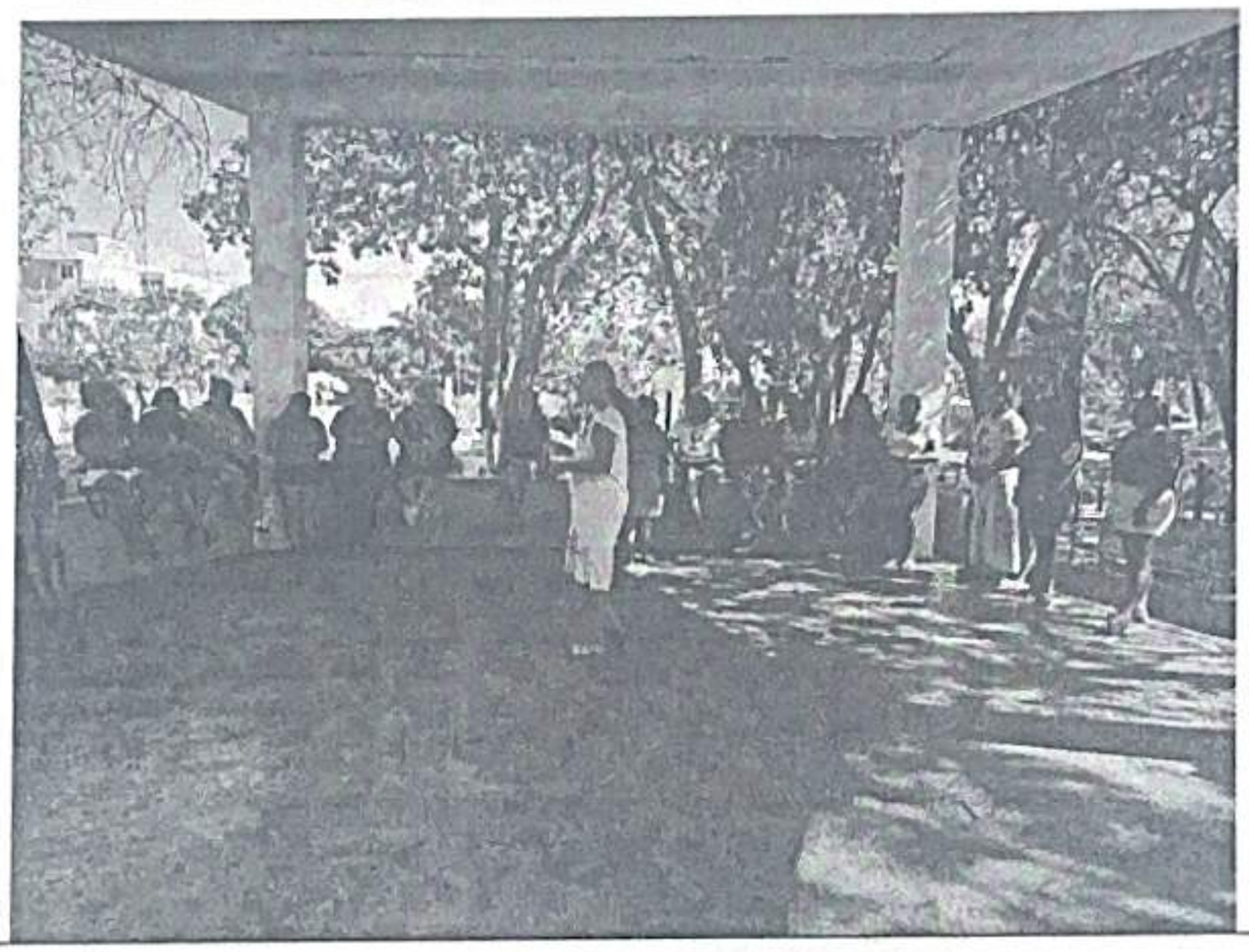

Persona responsable de la Actividad	Persona Titular de la Unidad Administrativa
	Martha Luz C.
Nombre, Cargo y Firma	Nombre, Cargo y Firma

SEMUJERES
SECRETARÍA DE LAS MUJERES

1QM

HOJA DE

QUINTANA ROO SEMUJERES

Unidad responsable/ Delegación municipal:	SEMUJERES TULUM	Nombre y/o tema de la actividad:	DERECHOS SEXUALES Y REPRO.
Persona facilitadora o persona responsable directa de la actividad:	MARLENE DE LA CRUZ PACHECO AGUILAR	En su caso, Institución que colabora en la actividad:	
Municipio y localidad en donde se realiza la actividad:	TULUM	Lugar donde se realiza la actividad (sede):	KIOSC DEL PARQUE HURACANES
Clasificación de la Actividad: Curso, Taller, Conferencia, Plática, Atención Directa, Otro (describir brevemente):		PLATICA	
Fecha y Hora de la Actividad:		3:00 A 4:00 12 ABRIL	

Su información es muy importante para la Secretaría de las Mujeres, favor de escribir todos sus datos completos, sin abreviaturas y con letra legible de molde. En caso de que así se aplique a Usted, No deje espacios sin llenar

Nombre	Ocupación: Campesina(o) Autoempleada(o) Empleada(o) Obrera(o) Estudiante Labores del Hogar Otra (describir)	Municipio	Localidad	Rango de Edad 0-9	10-14	15-19	20-29	30-49	50-59	60 y +	Sexo: H-ombre M-ujer O-tro	Teléfono de contacto	Categorías específicas ¿Vives con alguna discapacidad?	¿Hablas lengua indígena?	¿Eres migrante?	¿Te consideras afrodescendiente?	Sin categoría específica	Para Mujeres ¿Eres jefa de familia?
Natural E Mayro Abigail Ek tun	AMA DE CAS	TULUM	TULUM				/				M							✓
Natural E Elizabeth Ventura Izq.	AMA DE CASA	TULUM	TULUM				/				M							✓
Gris E P Anselma Chan Nedina	AMA DE CASA	TULUM	TULUM				/				M							✓
negro E P. Nubia Rubi Tuz Chan	AMA DE CASA	TULUM	TULUM				/				M							✓
Irma Angelica Chan Cen	Interes Curso Ama de casa	TULUM	TULUM				/				M	9991904322						✓
Alicia Vargas Sanches	Interes curso	TULUM	TULUM				/				M	9833067600						✓
Karla Andrea Rosles	AMA DE CASA	TULUM	TULUM				/				M						✓	✓
Elda Itza Tuyub	AMA DE CASA	TULUM	TULUM				/				M						✓	✓

Aviso de Privacidad: En cumplimiento a la Ley General de Protección de Datos Personales en Posesión de Sujetos Obligados y la Ley de Protección de Datos Personales en Posesión de Sujetos Obligados para el Estado de Quintana Roo, la Secretaría de las Mujeres en su calidad de Sujeto Obligado informa que es responsabilidad del tratamiento de los Datos Personales que nos proporcione, los cuales serán protegidos de conformidad a lo dispuesto en la citada ley y demás resulte aplicable. Los Datos legales y seguridad suficientes para proteger los datos personales que se hayan recabado. Para mayor detalle consulte, nuestro aviso de privacidad integral en qroo.gob.mx/semujeres en la sección de avisos de privacidad.

Nombre y cargo completos y firma de la Persona Facilitadora o Persona Responsable directa

Nombre y cargo completos y firma de la Persona Titular de la Unidad Responsable/Delegación Municipal:

HOJA DE

QUINTANA ROO / SEMUJERES	Unidad responsable/ Delegación municipal: SEMUJERES TULUM	Nombre y/o tema de la actividad:	DERECHOS SEXUALES Y REPRODUCT.
Persona facilitadora o persona responsable directa de la actividad:	MARIENE DE LACRUZ PACHECO AGUILAR.	En su caso, Institución que colabora en la actividad:	
Municipio y localidad en donde se realiza la actividad:	TULUM	Lugar donde se realiza la actividad (sede):	KIOSCO DE PARQUE HURACANES
Clasificación de la Actividad: Curso, Taller, Conferencia, Plática, Atención Directa, Otro (describir brevemente):			PLATICA
Fecha y Hora de la Actividad:			3:00 A 4:00 14 ABRIL

Su información es muy importante para la Secretaría de las Mujeres, favor de escribir todos sus datos completos, sin abreviaturas y con letra legible de molde. En caso de que así se aplique a Usted, No deje espacios sin llenar

Nombre	Ocupación: Campesina(o) Autoempleada(o) Empleada(o) Obrera(o) Estudiante Labores del Hogar Otra (describir)	Municipio	Localidad	Rango de Edad 0-9	10-14	15-19	20-29	30-49	50-59	60 y +	Sexo: H-ombre M-ujer O-tro	Teléfono de contacto	Categorías específicas ¿Vives con alguna discapacidad?	¿Hablas lengua indígena?	¿Eres migrante?	¿Te consideras afrodescendiente?	Sin categoría específica	Para Mujeres únicamente ¿Eres jefa de familia?	¿Eres mu menor edad
Yassemy E Natural Ope Casanova Pool	AMA DE CASA	TULUM	TULUM				✓				M							✓	
Miguelina Aguilar Lizcano bris entregado	AMA DE CASA	TULUM	TULUM				✓				M							✓	
GLORIA FABIAN VENEGAS E NATURAL	AMA DE CASA	TULUM	TULUM				✓				M							✓	
Guillermina Padilla Vega Natural E	AMA DE CASA	TULUM	TULUM				✓				M							✓	
Veronica Ek Poot E cafe P	AMA DE CASA	TULUM	TULUM				✓				M							✓	
Sharon Lucia Guerrero Zapata E P Negro	AMA DE CASA	TULUM	TULUM				✓				M							✓	
CONSUELO LOPEZ BALUNA E P NEGRO	AMA DE CASA	TULUM	TULUM				✓				M							✓	
Sandra abigail Ku Pech E cafe	AMA DE CASA	TULUM	TULUM				✓				M							✓	
Miriam DIAZ Garcia E negro	AMA	TULUM	TULUM				✓				M							✓	
Vitaly Canul Martin E Negro ~~Arco~~ P	AMA DE CASA	TULUM	TULUM				✓				M							✓	
Gricel Martin Coba E cafe ~~Natural~~	AMA DE CASA	TULUM	TUL-				✓				M							✓	

Aviso de Privacidad: En cumplimiento a la Ley General de Protección de Datos Personales en Posesión de Sujetos Obligados y la Ley de Protección de Datos Personales en Posesión de Sujetos Obligados para el Estado de Quintana Roo, la Secretaría de las Mujeres en su calidad de Sujeto Obligado informa que es responsabilidad del tratamiento de los Datos Personales que nos proporcione, los cuales serán protegidos de conformidad a lo dispuesto en la citada Ley y demás normatividad que resulte aplicable. Los Datos legales y seguridad suficientes para proteger los datos personales que se hayan recabado. Para mayor detalle consulte, nuestro aviso de privacidad integral en qroo.gob.mx/semujeres en la sección de avisos de privacidad.

Nombre y cargo completos y firma
de la Persona Facilitadora o Persona Responsable directa

Nombre y cargo completos y firma de la Persona Titular
de la Unidad Responsable/Delegación Municipal:

CEDULA DE VALIDACIÓN

PROGRAMA PRESUPUESTARIO
E043 IMPULSO A LA AUTONOMÍA DE LAS MUJERES
COMPONENTE
C01 PERSONAS EN SITUACIÓN DE VULNERABILIDAD CAPACITADAS PARA LA PREVENCIÓN DE LA VIOLENCIA DE GÉNERO
ACTIVIDAD
PREVENCIÓN DE LAS VIOLENCIAS CONTRA MUJERES, NIÑAS Y ADOLESCENTES
FOLIO Y ACCION
353 - CAPACITACIÓN PARA LA PREVENCIÓN DEL CIBERBULLYNG
INDICADOR
INDPPE043C01A01 - PORCENTAJE DE PERSONAS DE 10 AÑOS Y MÁS EN SITUACIÓN DE VULNERABILIDAD CAPACITADAS PARA LA PREVENCIÓN DE LAS VIOLENCIAS CONTRA MUJERES, NIÑAS Y ADOLESCENTES

LUGAR	
LOCALIDAD	FELIPE CARRILLO PUERTO
MUNICIPIO	FELIPE CARRILLO PUERTO

BENEFICIARIOS	
MUJERES	33
HOMBRES	17

HAGO CONSTAR QUE LOS DATOS ANTERIORES SON CORRECTOS

Y SE APEGAN AL DESARROLLO DE ACTIVIDAD INFORMADA

Validó

Lcda. Judith Yosajani González Padilla
Directora de Prevención de
la Violencia de Género

ELDA CONCEPCIÓN RAMIREZ SALAZAR

DELEGACION DE ATENCIÓN DE FELIPE CARRILLO PUERTO

MTRA. ELDA CONCEPCIÓN RÁMIREZ SALAZAR#DELEGACION DE ATENCIÓN DE FELIPE CARRILLO PUERTO@2025-04-15$12:30 pm&

*FELIPE CARRILLO PUERTO//http://sistemas.semujeres.gob.mx/siprosa/catalogos/a_acciones2/fpdf/tuto5.php?process=353

Gobierno del Estado de Quintana Roo
Secretaría de las Mujeres
Programa basado en Resultados 2025

Constancia de Asistencia a Actividades del PbR 2025

Unidad Administrativa:	DELEGACIÓN FELIPE CARRILLO PUERTO
Lugar y Fecha:	Felipe Carrillo Puerto a 15 de Abril del 2025.
Actividad PbR:	Prevención de las Violencias contra Mujeres, Niñas y Adolescentes.
Descripción breve de la Acción Realizada:	Capacitación para la Prevención del Ciberbullying.

Descripción breve de la Población asistente a la Actividad PbR realizada

Platica realizada el día 15 de Abril de12:30 pm 14:30 pm, dirigido al personal del H. Ayuntamiento de Felipe Carrillo Puerto, con el propósito de realizar la reflexión y concientización para poner un alto a las acciones que puedan ser Ciberbulliyng y conocer los alcances jurídicos y la responsabilidad del uso adecuado de las Redes Sociales, con el propósito de generar ambientes laborales sin violencia virtual o digital.

Participantes	
Hombres	Mujeres
17	33

Persona responsable de la Actividad	Persona Titular de la Unidad Administrativa
Lic. Jorge Armin Santos Rivas Analista Técnico	Mtra. Elda Concepción Ramírez Salazar Analista Ejecutiva de SEMUJERES en FCP

SEMUJER
SECRETARÍA DE LAS MUJERES

CEDULA DE VALIDACIÓN

PROGRAMA PRESUPUESTARIO
E043 IMPULSO A LA AUTONOMÍA DE LAS MUJERES
COMPONENTE
C01 PERSONAS EN SITUACIÓN DE VULNERABILIDAD CAPACITADAS PARA LA PREVENCIÓN DE LA VIOLENCIA DE GÉNERO
ACTIVIDAD
PREVENCIÓN DE LAS VIOLENCIAS CONTRA MUJERES, NIÑAS Y ADOLESCENTES
FOLIO Y ACCION
356 - CAPACITACIÓN PARA LA PREVENCIÓN DE LA VIOLENCIA DE GÉNERO
INDICADOR
INDPPE043C01A01 - PORCENTAJE DE PERSONAS DE 10 AÑOS Y MÁS EN SITUACIÓN DE VULNERABILIDAD CAPACITADAS PARA LA PREVENCIÓN DE LAS VIOLENCIAS CONTRA MUJERES, NIÑAS Y ADOLESCENTES

LUGAR	
LOCALIDAD	FELIPE CARRILLO PUERTO
MUNICIPIO	FELIPE CARRILLO PUERTO

BENEFICIARIOS	
MUJERES	50
HOMBRES	10

HAGO CONSTAR QUE LOS DATOS ANTERIORES SON CORRECTOS

Y SE APEGAN AL DESARROLLO DE ACTIVIDAD INFORMADA

Validó

Lcda. Judith Yosajani González Padilla
Directora de Prevención de
la Violencia de Género

ELDA CONCEPCIÓN RAMIREZ SALAZAR

DELEGACION DE ATENCIÓN DE FELIPE CARRILLO PUERTO

MTRA. ELDA CONCEPCIÓN RÁMIREZ SALAZAR#DELEGACION DE ATENCIÓN DE FELIPE CARRILLO PUERTO@2025-04-29$11:30 am&

*FELIPE CARRILLO PUERTO//http://sistemas.semujeres.gob.mx/siprosa/catalogos/a_acciones2/fpdf/tuto5.php?process=356

Gobierno del Estado de Quintana Roo
Secretaría de las Mujeres
Programa basado en Resultados 2025

Constancia de Asistencia a Actividades del PbR 2025

Unidad Administrativa:	IQM DELEGACIÓN FELIPE CARRILLO PUERTO
Lugar y Fecha:	Felipe Carrillo Puerto a 29 de Abril del 2024.
Actividad PbR:	Prevención de las violencias contra Mujeres, Niñas y Adolescentes.
Descripción breve de la Acción Realizada:	Capacitación para la violencia de género

Descripción breve de la Población asistente a la Actividad PbR realizada

Platica realizada el día 29 de Abril de 11:30 am 12:00 pm, en el programa de radio "Mujer tu eres importante" en la estación XEHNKA "La voz del gran pueblo" con el tema: "Prevención de la violencia de género", donde se proporcionó información sobre la importancia de realizar acciones que puedan prevenir y eliminar las violencias, con el propósito de que las mujeres niñas y adolescentes puedan tener una vida sana y de paz; actividad que conduce el Lic. Daniel Jesús Valle Tah, contando con la participación del Lic. Adler Esquivel, colaborador externo y el Lic. Jorge Armin Santos Rivas.
El programa se realizó en maya y español, la población atendida es diversa llegando a abarcar mayormente a mujeres de las localidades.
La cobertura de esta estación radiofónica es de 4 Municipios, los cuales son: Felipe Carrillo Puerto, José María Morelos, Bacalar y Tulum.

Participantes	
Hombres	Mujeres
10	50

Persona responsable de la Actividad	Persona Titular de la Unidad Administrativa
Lic Daniel Jesus Valle Tah Responsable del programa de Radio	Mtra. Elda Concepción Rámirez Salazar Analista Ejecutiva de SEMUJERES en FCP

SEMUJERES
SECRETARÍA DE LAS MUJERES

CEDULA DE VALIDACIÓN

PROGRAMA PRESUPUESTARIO
E043 IMPULSO A LA AUTONOMÍA DE LAS MUJERES
COMPONENTE
C01 PERSONAS EN SITUACIÓN DE VULNERABILIDAD CAPACITADAS PARA LA PREVENCIÓN DE LA VIOLENCIA DE GÉNERO
ACTIVIDAD
PREVENCIÓN DE LAS VIOLENCIAS CONTRA MUJERES, NIÑAS Y ADOLESCENTES
FOLIO Y ACCION
358 - ACCIONES POR EL DÍA NARANJA (DÍA 25 DE CADA MES CON EXCEPCIÓN DE NOVIEMBRE Y DICIEMBRE)
INDICADOR
INDPPE043C01A01 - PORCENTAJE DE PERSONAS DE 10 AÑOS Y MÁS EN SITUACIÓN DE VULNERABILIDAD CAPACITADAS PARA LA PREVENCIÓN DE LAS VIOLENCIAS CONTRA MUJERES, NIÑAS Y ADOLESCENTES

LUGAR	
LOCALIDAD	JOSÉ MARÍA MORELOS, Q. ROO
MUNICIPIO	JOSE MARIA MORELOS

BENEFICIARIOS	
MUJERES	15
HOMBRES	7

HAGO CONSTAR QUE LOS DATOS ANTERIORES SON CORRECTOS

Y SE APEGAN AL DESARROLLO DE ACTIVIDAD INFORMADA

Validó

Lcda. Judith Yosajani González Padilla
Directora de Prevención de
la Violencia de Género

KAREN GABRIELA SECUNDINO VIVAS

DELEGACION DE ATENCIÓN DE JOSE MARIA MORELOS

ING. KAREN GABRIELA SECUNDINO VIVAS#DELEGACION DE ATENCIÓN DE JOSE MARIA MORELOS@2025-04-25$11:00&

*JOSE MARIA MORELOS//http://sistemas.semujeres.gob.mx/siprosa/catalogos/a_acciones2/fpdf/tuto5.php?process=358

Gobierno del Estado de Quintana Roo
Secretaría de las Mujeres
Programa basado en Resultados 2025

Constancia de Asistencia a Actividades del PbR 2025.

Unidad Administrativa:	DELEGACION JOSÉ MARÍA MORELOS.
Lugar y Fecha:	OFICINAS DEL IEEJA EN JOSÉ MARÍA MORELOS, Q. ROO A 25 DE ABRIL DEL 2025.
Actividad PBR:	PREVENCIÓN DE LAS VIOLENCIAS CONTRA MUJERES, NIÑAS Y ADOLESCENTES.
Descripción breve de la Acción Realizada:	ACCIONES POR EL DÍA NARANJA.

El Día Naranja se creó con el objetivo de que en cada rincón del mundo se hable de la violencia por la que diariamente atraviesan las mujeres, las consecuencias de ello y qué acciones podemos tomar para erradicar estos comportamientos. A diferencia de las generaciones más jóvenes, que tienen fácil acceso o mejor conocimiento de las herramientas digitales para una denuncia oportuna, los adultos mayores no tienen esas facilidades, por tal motivo hoy es un gran día para actuar, generar conciencia y prevenir la violencia al compartir esta información con ellos. Se atendió al personal del IEEJA con una plática.

SEMUJERES
SECRETARÍA DE LAS MUJERES

Escaneado con CamScanner

Gobierno del Estado de Quintana Roo
Secretaría de las Mujeres
Programa basado en Resultados 2025

Constancia de Asistencia a Actividades del PbR 2025.

Hombres	Mujeres
7	15

Persona responsable de la Actividad	Persona Titular de la Unidad Administrativa
LIC. LIGIA REBECA FLOTA CHE ABOGADA	ING KAREN GABRIELA SECUNDINO VIVAS DELEGADA DE JOSÉ MA. MORELOS

SEMUJERES
SECRETARÍA DE LAS MUJERES

Escaneado con CamScanner

CEDULA DE VALIDACIÓN

PROGRAMA PRESUPUESTARIO
E043 IMPULSO A LA AUTONOMÍA DE LAS MUJERES
COMPONENTE
C01 PERSONAS EN SITUACIÓN DE VULNERABILIDAD CAPACITADAS PARA LA PREVENCIÓN DE LA VIOLENCIA DE GÉNERO
ACTIVIDAD
PREVENCIÓN DE LAS VIOLENCIAS CONTRA MUJERES, NIÑAS Y ADOLESCENTES
FOLIO Y ACCION
366 - ACCIONES POR EL DÍA NARANJA (DÍA 25 DE CADA MES CON EXCEPCIÓN DE NOVIEMBRE Y DICIEMBRE)
INDICADOR
INDPPE043C01A01 - PORCENTAJE DE PERSONAS DE 10 AÑOS Y MÁS EN SITUACIÓN DE VULNERABILIDAD CAPACITADAS PARA LA PREVENCIÓN DE LAS VIOLENCIAS CONTRA MUJERES, NIÑAS Y ADOLESCENTES

LUGAR	
LOCALIDAD	INSTALACIONES DE BIBLIOAVION
MUNICIPIO	COZUMEL

BENEFICIARIOS	
MUJERES	15
HOMBRES	9

HAGO CONSTAR QUE LOS DATOS ANTERIORES SON CORRECTOS

Y SE APEGAN AL DESARROLLO DE ACTIVIDAD INFORMADA

AURORA DEL JESUS MIRANDA NOVELO

DELEGACION DE ATENCIÓN DE COZUMEL

Validó

Lcda. Judith Yosajani González Padilla
Directora de Prevención de
la Violencia de Género

C. AURORA DEL JESÚS MIRANDA NOVELO#DELEGACION DE ATENCIÓN DE COZUMEL@2025-04-25$09:00 A.M.&

*COZUMEL//http://sistemas.semujeres.gob.mx/siprosa/catalogos/a_acciones2/fpdf/tuto5.php?process=366

Gobierno del Estado de Quintana Roo
Secretaría de las Mujeres
Programa basado en Resultados 2025

Constancia de Asistencia a Actividades del PbR 2025

Unidad Administrativa:	SECRETARIA DE LAS MUJERES, DELEGACIÓN MUNICIPAL COZUMEL
Lugar y Fecha:	COZUMEL, QUINTANA ROO A 25 DE ABRIL DE 2025
Actividad PbR:	PREVENCIÓN DE LAS VIOLENCIAS CONTRA MUJERES, NIÑAS Y ADOLESCENTES
Descripción breve de la Acción Realizada:	PLATICA DE PREVENCION DE LA VIOLENCIA

Descripción breve de la Población asistente a la Actividad PbR realizada

LA SECRETARIA DE LAS MUJERES, LLEVO A CABO PLÁTICA DE LA PREVENCION DE LA VIOLENCIA A NIÑOS Y NIÑAS QUE PARTICIPAN EN ACTIVIDADES EN EL BIBLIOAVION, EN DONDE SE LES DIO A CONOCER POR MEDIO DE TRIPTICOS LOS TIPOS DE PREVENCION DE LA VIOLENCIA QUE EXISTEN Y EN CASO DE ESTAR PASANDO POR ALGUNA SITUACION DE ESTAS SABER EN QUE DEPENDENCIA ACUDIR PARA SOLICITAR APOYO.

Participantes	
Hombres	Mujeres
9	15

Persona responsable de la Actividad	Persona Titular de la Unidad Administrativa
C. JENNY ROXANA DAVID GAMBOA PSICOLOGA DE LA SECRETARÍA DE LAS MUJERES EN COZUMEL Nombre, Cargo y Firma	C. AURORA DEL JESUS MIRANDA NOVELO DELEGADA MUNICIPAL DE LA SECRETARÍA DE LAS MUJERES EN COZUMEL Nombre, Cargo y Firma

SEMUJERES
SECRETARÍA DE LAS MUJERES

CEDULA DE VALIDACIÓN

PROGRAMA PRESUPUESTARIO
E043 IMPULSO A LA AUTONOMÍA DE LAS MUJERES
COMPONENTE
C01 PERSONAS EN SITUACIÓN DE VULNERABILIDAD CAPACITADAS PARA LA PREVENCIÓN DE LA VIOLENCIA DE GÉNERO
ACTIVIDAD
PREVENCIÓN DE LAS VIOLENCIAS CONTRA MUJERES, NIÑAS Y ADOLESCENTES
FOLIO Y ACCION
377 - CAPACITACIÓN PARA LA PREVENCIÓN DE LA VIOLENCIA DE GÉNERO
INDICADOR
INDPPE043C01A01 - PORCENTAJE DE PERSONAS DE 10 AÑOS Y MÁS EN SITUACIÓN DE VULNERABILIDAD CAPACITADAS PARA LA PREVENCIÓN DE LAS VIOLENCIAS CONTRA MUJERES, NIÑAS Y ADOLESCENTES

LUGAR	
LOCALIDAD	DIF ESTATAL
MUNICIPIO	BENITO JUAREZ

BENEFICIARIOS	
MUJERES	28
HOMBRES	2

HAGO CONSTAR QUE LOS DATOS ANTERIORES SON CORRECTOS

Y SE APEGAN AL DESARROLLO DE ACTIVIDAD INFORMADA

Validó

Lcda. Judith Yosajani González Padilla
Directora de Prevención de
la Violencia de Género

DENIA DE YTA BAUTISTA

DELEGACION DE ATENCIÓN DE BENITO JUAREZ

LCDA. DENIA DE YTA BAUTISTA#DELEGACION DE ATENCIÓN DE BENITO JUAREZ@2025-04-01$1pm&

*BENITO JUAREZ//http://sistemas.semujeres.gob.mx/siprosa/catalogos/a_acciones2/fpdf/tuto5.php?process=377

Gobierno del Estado de Quintana Roo
Secretaría de las Mujeres
Programa basado en Resultados 2025

Constancia de Asistencia a Actividades del PbR 2025

Unidad Administrativa:	**Coordinación Benito Juárez**
Lugar y Fecha:	**1 de ABRIL de 2025**
Actividad PbR:	**Capacitación para la Prevención de las Violencias contra Mujeres, Niñas y Adolescentes**
Descripción breve de la Acción Realizada:	**Capacitación para la Prevención de la Violencia de Género Plática "Comunicación no violenta"**

Descripción breve de la Población asistente a la Actividad PbR realizada

Esta actividad estuvo dirigida a integrantes del Club Juventud Acumulada del DIF Estatal en el Municipio de Benito Juárez.

Participantes

Mujeres	**Hombres**
28	**2**

Persona responsable de la Actividad	**Persona Titular de la Unidad Administrativa**

SEMUJERES
SECRETARÍA DE LAS MUJERES

Constancia de Asistencia a Actividades del PbR 2025

Mtra. Laura Iveth García Gamboa	SEMUJERES SECRETARÍA DE LAS MUJERES **COORDINACIÓN MUNICIPAL DE BENITO JUÁREZ**
Psicóloga	**Coordinadora Municipal de Benito Juárez**

HOJA DE

QUINTANA ROO / SEMUJERES	Unidad responsable/ Delegación municipal: COORDINACIÓN MUNICIPAL	Nombre y/o tema de la actividad:	CPVG
Persona facilitadora o persona responsable directa de la actividad:	PSIC. LAURA IVETH GARCIA GAMBOA	En su caso, Institución que colabora en la actividad:	
Municipio y localidad en donde se realiza la actividad:		Lugar donde se realiza la actividad (sede):	DIF 234
Clasificación de la Actividad: Curso, Taller, Conferencia, Plática, Atención Directa, Otro (describir brevemente):			Platica "Comunicación no violenta"
#377		Fecha y Hora de la Actividad:	10/04/2025 1-2pm.

Su información es muy importante para el IQM, favor de escribir todos sus datos completos, sin abreviaturas y con letra legible de molde. En caso de que así se aplique a Usted, No deje espacios sin llenar

Nombre	Ocupación: Campesina(o) Autoempleada(o) Empleada(o) Obrera(o) Estudiante Labores del Hogar Otra (describir)	Municipio	Localidad	Rango de Edad 0-9	10-14	15-19	20-29	30-49	50-59	60 y +	Sexo: H-ombre M-ujer O-tro	Teléfono de contacto	Categorías específicas ¿Vives con alguna discapacidad?	¿Hablas lengua indígena?	¿Eres migrante?	¿Te consideras afrodescendiente?	Sin categoría específica	Para Mujeres únicamente ¿Eres jefa de familia?	¿Eres madre y menor de edad?
Ma Morelia Edeverri		B.J.	Cancún							/	M		no	no	no	no			
Lucely de Jesús Duarte Matus		B.J.	Cancún							/	M		no	no	no	no			
Ruby Amalia Huerta Sánchez	hogar	B.J.	Cancún							/	M		no	no	no	no			
Ma del Socorro R	hogar	B.J.	Cancún							/	M		no	no	no	no			
Hermenegilda Vázquez S	hogar	B.J.	Cancún							/	M		no	no	no	no			
Concepcion Hernandez S	"	B.J	Cancún							/	M		no	no	no	no			
Raquel Ramos Luna	"	B.J	Cancún							/	M		no	no	no	no			
Rosa [illegible]	"	B.J	Cancún							/	M		no	no	no	no			
Rosa Gonzalez Vila	"	B.J	Cancún							/	M		no	no	no	no			
Reyna Elvia Morales S	"	B.J.	Cancún							/	M		no	no	no	no			
ALFONSO UCAN XOOL	"	B.J	Cancún							/	H		no	no	no	no			

Aviso de Privacidad: En cumplimiento a la Ley General de Protección de Datos Personales en Posesión de Sujetos Obligados y la Ley de Protección de Datos Personales en Posesión de Sujetos Obligados para el Estado de Quintana Roo, el Instituto Quintanarroense de la Mujer en su calidad de Sujeto Obligado informa que es responsabilidad del tratamiento de los Datos Personales que nos proporcione, los cuales serán protegidos de conformidad a lo dispuesto en la citada Ley y demás normatividad que resulte aplicable. Los Datos legales y seguridad suficientes para proteger los datos personales que se hayan recabado. Para mayor detalle consulte, nuestro aviso de privacidad integral en qroo.gob.mx/iqm en la sección de avisos de privacidad.

PSIC. LAURA IVETH GARCIA GAMBOA

Nombre y cargo completos y firma de la Persona Facilitadora o Persona Responsable directa

MTRA. DENIA DE YTA BAUTISTA

Nombre y cargo completos y firma de la Persona Titular de la Unidad Responsable/Delegación Municipal:

HOJA DE

QUINTANA ROO / SEMUJERES	Unidad responsable/ Delegación municipal: COORDINACIÓN MUNICIPAL	Nombre y/o tema de la actividad:	CPV6.
Persona facilitadora o persona responsable directa de la actividad:	PSIC. LAURA IVETH GARCIA GAMBOA	En su caso, Institución que colabora en la actividad:	
Municipio y localidad en donde se realiza la actividad:		Lugar donde se realiza la actividad (sede):	DIF 234
		Clasificación de la Actividad: Curso, Taller, Conferencia, Plática, Atención Directa, Otro (describir brevemente):	Platica "Comunicación no violenta"
	#377	Fecha y Hora de la Actividad:	1°/04/2025 1-2pm.

Su información es muy importante para el IQM, favor de escribir todos sus datos completos, sin abreviaturas y con letra legible de molde. En caso de que así se aplique a Usted, No deje espacios sin llenar

Nombre	Ocupación: Campesina(o) Autoempleada(o) Empleada(o) Obrera(o) Estudiante Labores del Hogar Otra (describir)	Municipio	Localidad	Rango de Edad 0-9	10-14	15-19	20-29	30-49	50-59	60 y +	Sexo: H-ombre M-ujer O-tro	Teléfono de contacto	Categorías específicas: ¿Vives con alguna discapacidad?	¿Hablas lengua indígena?	¿Eres migrante?	¿Te consideras afrodescendiente?	Sin categoría específica	Para Mujeres únicamente: ¿Eres jefa de familia?	¿Eres madre y menor de edad?
Ruperto Rojas	Rosado	Benito Juarez	Cancun							✓	H		no	no	no	no			
Maria J Gordoño	Rocha	Benito Juarez	Cancun							✓	M		no	no	no	no			
ROSALBA trejo	AGUILAR	Benito Juarez	Cancun							✓	M		no	no	no	no			
Benito Rivas Albarrán	Casa	Benito Juarez	Cancun							X	M	9982159322	no	no	sí	sí		sí	NO
Maria Huerta Hdez		Benito J	Cancun							✓	M		Si	no	Si	no			
Virginia Sandoval Gonzalez		Benito J.	Cancun							✓	M	9981672597	NO	no	Si	no		SI	
Maria Leonor Ancona Basto		Benito Juarez	Cancun							✓	M	9982221018	NO	no	SI	no			
Mercedes Cadena Ortiz		Benito Juarez	Cancun							✓	M	9932529170	Si	no	Si	no			
Alma Leticia Rodriguez Juarez	Cabuelita	Benito Juarez	Cancun							✓	M	9981299376	NO	no	SI	NO			
Andrea Sánchez	Roque	Benito Juarez	Cancun							✓	M	5611947746	no	NO	NO	NO		Si	
MARIA GUDELIA PECH ZAMATA		B. J.	CANCUN							X	M	9981966968	NO	no	SI	no		SI	

Aviso de Privacidad: En cumplimiento a la Ley General de Protección de Datos Personales en Posesión de Sujetos Obligados y la Ley de Protección de Datos Personales en Posesión de Sujetos Obligados para el Estado de Quintana Roo, el Instituto Quintanarroense de la Mujer en su calidad de Sujeto Obligado informa que es responsabilidad del tratamiento de los Datos Personales que nos proporcione, los cuales serán protegidos de conformidad a lo dispuesto en la citada Ley y demás normatividad que resulte aplicable. Los Datos legales y seguridad suficientes para proteger los datos personales que se hayan recabado. Para mayor detalle consulte, nuestro aviso de privacidad integral en qroo.gob.mx/iqm en la sección de avisos de privacidad.

28m2H

PSIC. LAURA IVETH GARCIA GAMBOA

Nombre y cargo completos y firma de la Persona Facilitadora o Persona Responsable directa

MTRA. DENIA DE YTA BAUTISTA

Nombre y cargo completos y firma de la Persona Titular de la Unidad Responsable/Delegación Municipal:

HOJA DE

Unidad responsable/ Delegación municipal:	COORDINACIÓN MUNICIPAL	Nombre y/o tema de la actividad:	CPV 6
Persona facilitadora o persona responsable directa de la actividad:	PSIC. LAURA IVETH GARCIA GAMBOA	En su caso, Institución que colabora en la actividad:	
Municipio y localidad en donde se realiza la actividad:		Lugar donde se realiza la actividad (sede):	DIF 234
		Clasificación de la Actividad: Curso, Taller, Conferencia, Plática, Atención Directa, Otro (describir brevemente):	Plática "CNV"
	#377	Fecha y Hora de la Actividad:	10/04/2024 1-2 pm.

Su información es muy importante para el IQM, favor de escribir todos sus datos completos, sin abreviaturas y con letra legible de molde. En caso de que así se aplique a Usted, No deje espacios sin llenar

Nombre	Ocupación: Campesina(o) Autoempleada(o) Empleada(o) Obrera(o) Estudiante Labores del hogar Otra (describir)	Municipio	Localidad	Rango de Edad: 0-9	10-14	15-19	20-29	30-49	50-59	60 y +	Sexo: H-ombre M-ujer O-tro	Teléfono de contacto	Categorías específicas: ¿Vives con alguna discapacidad?	¿Hablas lengua indígena?	¿Eres migrante?	¿Te consideras afrodescendiente?	Sin categoría específica	Para Mujeres únicamente: ¿Eres jefa de familia?	¿Eres madre y menor de edad?
Ana Claudia Arciniega	Labores Hogar	BENITO SUAREZ	Cancún						✓		M	9981091211	no	no	no	no.		No	
Ma. Conchita Pat Pat	hogar	B.J.	Cancún							✓	M		no	no	no	no			
Severina Pool May	hogar	Benito Juárez	Cancún							✓	M		no	no	no	no			
María del Socorro Tec Pat	hogar	Benito Juárez	Cancún							✓	M		no	no	no	no			
Alfonsina Antocha Uc	hogar	B.J.	Cancún							✓	M		no	no	no	no			
Tomasa Moh Moh	hogar	B.J.	Cancún							✓	M		no	no	no	no			
Petronila Tah Cen	hogar	B.J.	Cancún							✓	M		no	no	no	no			
Carmelita Tun Yam	hogar	B.J.	Cancún							✓	M		no	no	no	no.			

Aviso de Privacidad: En cumplimiento a la Ley General de Protección de Datos Personales en Posesión de Sujetos Obligados y la Ley de Protección de Datos Personales en Posesión de Sujetos Obligados para el Estado de Quintana Roo, el Instituto Quintanarroense de la Mujer en su calidad de Sujeto Obligado informa que es responsabilidad del tratamiento de los Datos Personales que nos proporcione, los cuales serán protegidos de conformidad a lo dispuesto en la citada Ley y demás normatividad que resulte aplicable. Los Datos legales y seguridad suficientes para proteger los datos personales que se hayan recabado. Para mayor detalle consulte, nuestro aviso de privacidad integral en qroo.gob.mx/iqm en la sección de avisos de privacidad.

PSIC. LAURA IVETH GARCIA GAMBOA

Nombre y cargo completos y firma de la Persona Facilitadora o Persona Responsable directa

MTRA. DENIA DE YTA BAUTISTA

Nombre y cargo completos y firma de la Persona Titular de la Unidad Responsable/Delegación Municipal

CEDULA DE VALIDACIÓN

PROGRAMA PRESUPUESTARIO
E043 IMPULSO A LA AUTONOMÍA DE LAS MUJERES
COMPONENTE
C01 PERSONAS EN SITUACIÓN DE VULNERABILIDAD CAPACITADAS PARA LA PREVENCIÓN DE LA VIOLENCIA DE GÉNERO
ACTIVIDAD
PREVENCIÓN DE LAS VIOLENCIAS CONTRA MUJERES, NIÑAS Y ADOLESCENTES
FOLIO Y ACCION
396 - CAPACITACIÓN PARA LA PREVENCIÓN DEL CIBERBULLYNG
INDICADOR
INDPPE043C01A01 - PORCENTAJE DE PERSONAS DE 10 AÑOS Y MÁS EN SITUACIÓN DE VULNERABILIDAD CAPACITADAS PARA LA PREVENCIÓN DE LAS VIOLENCIAS CONTRA MUJERES, NIÑAS Y ADOLESCENTES

LUGAR	
LOCALIDAD	VALLADOLID NUEVO
MUNICIPIO	LAZARO CARDENAS

BENEFICIARIOS	
MUJERES	10
HOMBRES	7

HAGO CONSTAR QUE LOS DATOS ANTERIORES SON CORRECTOS

Y SE APEGAN AL DESARROLLO DE ACTIVIDAD INFORMADA

Validó

Lcda. Judith Yosajani González Padilla
Directora de Prevención de
la Violencia de Género

BR.TRINIDAD ANCONA CHI

DELEGACION DE ATENCIÓN DE LAZARO CARDENAS

BR. TRINIDAD ANCONA CHÍ#DELEGACION DE ATENCIÓN DE LAZARO CARDENAS@2025-05-08$10:00 am&

*LAZARO CARDENAS//http://sistemas.semujeres.gob.mx/siprosa/catalogos/a_acciones2/fpdf/tuto5.php?process=396

Gobierno del Estado de Quintana Roo
Secretaría de las Mujeres
Programa basado en Resultados 2025

Constancia de Asistencia a Actividades del PbR 2025

Unidad Administrativa:	Lazaro Cardenas
Lugar y Fecha:	**Escuela Telesecundaria "Maria Avila Quintal" 8 de mayo del 2025**
Actividad PbR:	**Prevención del ciberbulling**
Descripción breve de la Acción Realizada:	**Se impartió una plática a un grupo de mujeres sobre el tema del ciberbulling**

Descripción breve de la Población asistente a la Actividad PbR realizada

Se impartió una plática a un grupo de mujeres sobre el tema de la prevención del ciberbulling en la localidad de Valladolid Nuevo en las instalaciones de la Esc. María Avila Camacho, en el horario de 10:00 am el rango de edad de las participantes son de 10 a 14 años. Participando un total de 10 mujeres y 7 hombres.

SEMUJERES
SECRETARÍA DE LAS MUJERES

Gobierno del Estado de Quintana Roo
Secretaría de las Mujeres
Programa basado en Resultados 2025

Constancia de Asistencia a Actividades del PbR 2025

Unidad Administrativa:	Lazaro Cardenas
Lugar y Fecha:	Escuela Telesecundaria "Maria Avila Quintal" 8 de mayo del 2025
Actividad PbR:	Prevención del ciberbulling
Descripción breve de la Acción Realizada:	Se impartió una plática a un grupo de mujeres sobre el tema del ciberbulling

Descripción breve de la Población asistente a la Actividad PbR realizada

Se impartió una plática a un grupo de mujeres sobre el tema de la prevención del ciberbulling en la localidad de Valladolid Nuevo en las instalaciones de la Esc. María Avila Camacho, en el horario de 10:00 am el rango de edad de las participantes son de 10 a 14 años. Participando un total de 10 mujeres y 7 hombres.

SEMUJERES
SECRETARÍA DE LAS MUJERES

Gobierno del Estado de Quintana Roo
Secretaria de las Mujeres
Programa basado en Resultados 2025

Constancia de Asistencia a Actividades del PbR 2025

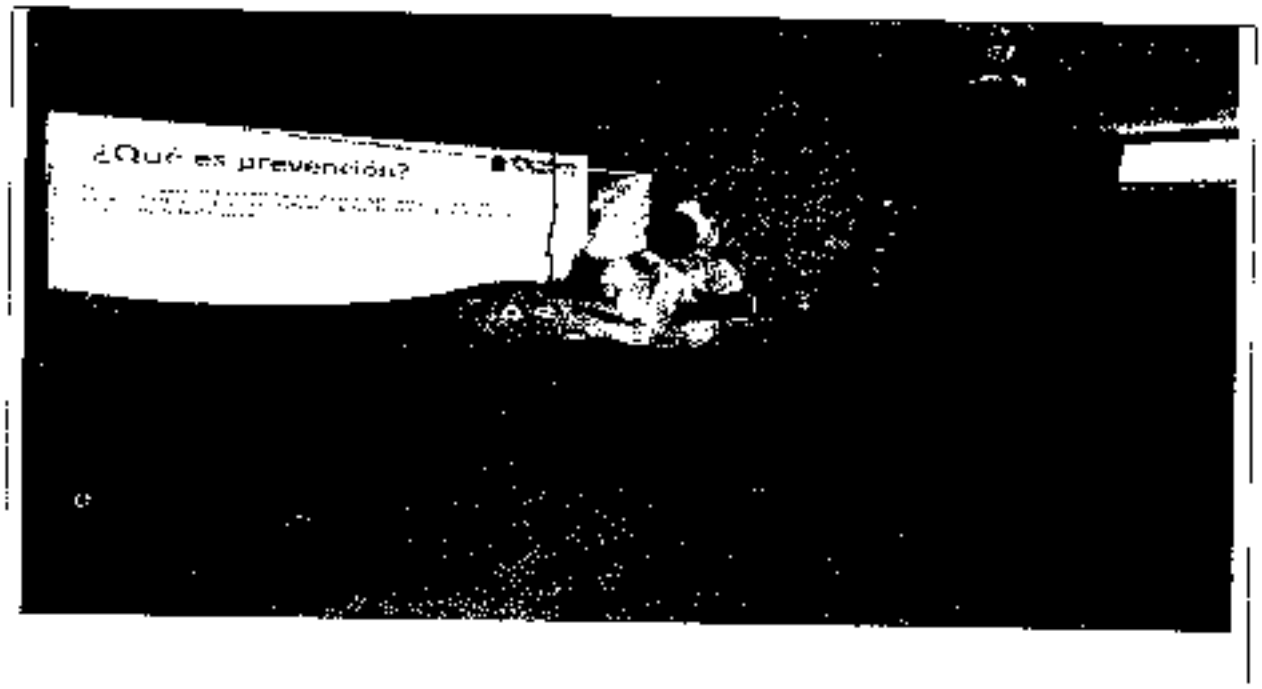

Participantes:	
M	H
10	7

Persona responsable de la Actividad	Persona Titular de la Unidad Administrativa
Lic.Maria de los Angeles Sadai Canul Baas.	C.Trinidad Ancona Chi

SEMUJERES
SECRETARÍA DE LAS MUJERES

CEDULA DE VALIDACIÓN

PROGRAMA PRESUPUESTARIO
E043 IMPULSO A LA AUTONOMÍA DE LAS MUJERES
COMPONENTE
C01 PERSONAS EN SITUACIÓN DE VULNERABILIDAD CAPACITADAS PARA LA PREVENCIÓN DE LA VIOLENCIA DE GÉNERO
ACTIVIDAD
PREVENCIÓN DE LAS VIOLENCIAS CONTRA MUJERES, NIÑAS Y ADOLESCENTES
FOLIO Y ACCION
397 - ACCIONES POR EL DÍA NARANJA (DÍA 25 DE CADA MES CON EXCEPCIÓN DE NOVIEMBRE Y DICIEMBRE)
INDICADOR
INDPPE043C01A01 - PORCENTAJE DE PERSONAS DE 10 AÑOS Y MÁS EN SITUACIÓN DE VULNERABILIDAD CAPACITADAS PARA LA PREVENCIÓN DE LAS VIOLENCIAS CONTRA MUJERES, NIÑAS Y ADOLESCENTES

LUGAR	
LOCALIDAD	KANTUNILKIN
MUNICIPIO	LAZARO CARDENAS

BENEFICIARIOS	
MUJERES	22
HOMBRES	0

HAGO CONSTAR QUE LOS DATOS ANTERIORES SON CORRECTOS

Y SE APEGAN AL DESARROLLO DE ACTIVIDAD INFORMADA

Validó

Lcda. Judith Yosajani González Padilla
Directora de Prevención de
la Violencia de Género

BR.TRINIDAD ANCONA CHI

DELEGACION DE ATENCIÓN DE LAZARO CARDENAS

BR. TRINIDAD ANCONA CHÍ#DELEGACION DE ATENCIÓN DE LAZARO CARDENAS@2025-05-25$10:00 am&

*LAZARO CARDENAS//http://sistemas.semujeres.gob.mx/siprosa/catalogos/a_acciones2/fpdf/tuto5.php?process=397

Gobierno del Estado de Quintana Roo
Secretaria de las Mujeres
Programa basado en Resultados 2025

Constancia de Asistencia a Actividades del PbR 2025

Unidad Administrativa:	**Lazaro Cardenas**
Lugar y Fecha:	**Casa Particular, 25 de mayo del 2026**
Actividad PbR:	**Prevención de la violencia contra las mujeres.**
Descripción breve de la Acción Realizada:	**Se impartió una plática un grupo de mujeres de la localidad.**

Descripción breve de la Población asistente a la Actividad PbR realizada

Se impartió una plática a un grupo de 22 mujeres sobre el tema de la Prevención de la violencia contra las mujeres en la localidad de Kantunilkín, en una casa particular el dia 25 de mayo del 2026, en el horario de 5:00 pm, el rango de edades es de 30 a 49 años de edad.

SEMUJERES
SECRETARÍA DE LAS MUJERES

Gobierno del Estado de Quintana Roo
Secretaría de las Mujeres
Programa basado en Resultados 2025

Constancia de Asistencia a Actividades del PbR 2025

Participantes:

M	H
20	

Persona responsable de la Actividad	Persona Titular de la Unidad Administrativa
Lic.Maria de los Angeles Sadal Canul Baas	C.Trinidad Ancona Chi

SEMUJERES
SECRETARÍA DE LAS MUJERES

CEDULA DE VALIDACIÓN

PROGRAMA PRESUPUESTARIO
E043 IMPULSO A LA AUTONOMÍA DE LAS MUJERES
COMPONENTE
C01 PERSONAS EN SITUACIÓN DE VULNERABILIDAD CAPACITADAS PARA LA PREVENCIÓN DE LA VIOLENCIA DE GÉNERO
ACTIVIDAD
PREVENCIÓN DE LAS VIOLENCIAS CONTRA MUJERES, NIÑAS Y ADOLESCENTES
FOLIO Y ACCION
408 - CAPACITACIÓN PARA LA IDENTIFICACIÓN DE RED FLAGS EN LAS RELACIONES DE PAREJA EN LA EDAD JOVEN
INDICADOR
INDPPE043C01A01 - PORCENTAJE DE PERSONAS DE 10 AÑOS Y MÁS EN SITUACIÓN DE VULNERABILIDAD CAPACITADAS PARA LA PREVENCIÓN DE LAS VIOLENCIAS CONTRA MUJERES, NIÑAS Y ADOLESCENTES

LUGAR	
LOCALIDAD	PLAYA DEL CARMEN
MUNICIPIO	SOLIDARIDAD

BENEFICIARIOS	
MUJERES	10
HOMBRES	5

HAGO CONSTAR QUE LOS DATOS ANTERIORES SON CORRECTOS

Y SE APEGAN AL DESARROLLO DE ACTIVIDAD INFORMADA

Validó

Lcda. Judith Yosajani González Padilla
Directora de Prevención de
la Violencia de Género

LCDA. CINTHIA IVONNE CANCHE SANCHEZ

DELEGACION DE ATENCIÓN DE SOLIDARIDAD

LCDA. CINTHIA IVONNE CANCHÉ SÁNCHEZ#DELEGACION DE ATENCIÓN DE SOLIDARIDAD@2025-05-07$08:40&

*SOLIDARIDAD//http://sistemas.semujeres.gob.mx/siprosa/catalogos/a_acciones2/fpdf/tuto5.php?process=408

HOJA 1 DE 2

QUINTANA ROO SENDEROS

Unidad responsable/ Delegación municipal: Playa del Carmen

Nombre y/o tema de la actividad: Capacitación para los Brigadistas de Protección a los Ecosistemas de Quintana Roo

Persona facilitadora o persona responsable directa de la actividad: Psic. Miriam Moreno Morante Jiménez

En su caso, institución que colabora en la actividad: CONANP

Municipio y localidad en donde se realiza la actividad: Playa del Carmen

Lugar donde se realiza la actividad (sede): CONANP Cozumel

Tipo de actividad: Capacitación

Fecha y hora de la actividad: 07/03/2025 09:00 a.m. a 1:00 p.m. (4 hrs)

Su información será manejada para la Secretaría de las Mujeres, favor de escribir todos los datos completos, sin abreviaturas y con letra legible en mayúsculas. En caso de que no le aplique a usted, no deje espacios en blanco.

Nombre	Dependencia/ organismo/ Alcaldía/ Delegación/ Otra/ Ninguna/ Trabajador(a)	Municipio	Localidad	Rango de Edad: 0-12	13-19	20-29	30-49	50-59	60 y +	Sexo: Hombre/ Mujer/ Otro	Teléfono de contacto	Categorías específicas: ¿Vives con alguna discapacidad?	¿Hablas lengua indígena?	¿Eres migrante?	¿Te considera afrodescendiente?	Sin respuesta específica	Para mujeres (solo): ¿Eres jefa de familia?	¿Eres madre y menor de edad?
Yoshiira Pérez Rojas	Estudiante	Playa del C.	Playa del C.		X					H	931 106 6151	NO	NO	NO	NO			
Jesús Alexis Cruz Ortiz	Estudiante	Playa del C	Playa del C.		X					H	984 516 3118	NO	NO	NO	NO			
Christian Daniel Velázquez Carrillo	Estudiante	Playa del C	Playa del C.		X					H	984 255 4468	NO	NO	NO	NO			
Jorge Alexander Pérez Sánchez	Estudiante	Playa del C.	Playa del C.		X					H	984 169 9197	NO	NO	NO	NO			
Alejandra Barrios	Estudiante	Playa del C	Playa del C.		X					M	984 904 5185	NO	NO	NO	NO			
Sheslin Guadalupe Ríos Rojas	Estudiante	Playa del C.	Playa del C		X					M	984-204-8118	NO	NO	NO	NO			
José Isaed Salih Vásquez	Estudiante	Playa del C	Playa del C		X					H	984-110-6530	NO	SI	NO	NO			
Honor del carmen Estrella Alvarez	estudiante	Playa del C.	Playa del C.		X					M	937-102-1906	NO	NO	NO	NO			
Karen Mariel y Ruiz Corazón	estudiante	playa del C	Playa del C.		X					M	984-217-9116	NO	NO	NO	NO			
Maria Celeste Sánchez	estudiante	Playa del C	Playa del C.		X					M	984-451-7165	NO	NO	NO	NO			
Julieta Hernández Martínez	Estudiante	P.d.C	P.d.C		X					M	984-202-4138	NO	NO	NO	NO			

Nota: De la información recabada en la presente lista de asistencia, se tomarán datos personales de carácter sensible, como son: Nombre, edad, sexo, teléfono, etnia, discapacidad, entre otros, los cuales serán protegidos conforme a los lineamientos establecidos en la Ley de Protección de Datos Personales en Posesión de Sujetos Obligados del Estado de Quintana Roo y demás ordenamientos aplicables en la materia, y serán utilizados únicamente para fines estadísticos y de seguimiento a las actividades de la Secretaría de las Mujeres, en el marco de sus atribuciones. Los datos recabados no serán compartidos con terceros ajenos a la Secretaría, salvo en los casos en que sea necessario para el cumplimiento de sus atribuciones legales, o cuando se trate de información estadística anonimizada. Los datos recabados serán conservados por el tiempo que sea necesario para cumplir con las finalidades mencionadas, y podrán ser cancelados o suprimidos a solicitud de la titular de los mismos, conforme a los plazos establecidos en la normatividad aplicable.

Angélica Silvano Blanco

Nombre y cargo completos y firma de la Persona Facilitadora o Persona Responsable directa

Analista Documental

Lic. Cinthia Ivonne Canche Sánchez

Nombre y cargo completos y firma de la Persona Titular de la Unidad Responsable/Delegación Municipal

HOJA 2 DE 2

QUINTANA ROO | SEMUJERES SECRETARÍA DE LAS MUJERES

Lugar responsable/Delegación municipal: Playa del Carmen

Nombre de la actividad o evento: Capacitación a la población de Playa del Carmen sobre violencia de género

Nombre completo de la persona responsable de llenar la cédula: Lic. Mirian Abelina Morente Jiménez

Breve descripción del evento que platicaron en la actividad: CONVEP

Lugar donde se realizó la actividad: Playa del Carmen

Fecha: CONVEP 2021

Dirección de la Calle, Colonia, Entre, Condominio, Número, Edificio, Piso, Número de Departamento: Carretera

Fecha y hora de la actividad: 23/10/2021 04:00 a 05:00 horas

Se solicita de la forma más atenta para la Secretaría de las Mujeres, llenar de acuerdo a la información que se solicita, con letra legible de molde. Cada renglón debe ser llenado por una persona participante del evento.

Nombre	Número de teléfono celular (Incluyendo clave lada)	Domicilio	Localidad	Rango de Edad: 0-9	10-19	20-29	30-39	40-49	50-59	60 y +	Sexo: Femenino / Masculino / Otro	Teléfono de contacto	Delegación solicitada: ¿Vives con alguna discapacidad?	¿Te sentiste incómoda?	¿Te sentiste ofendida?	¿Te sentiste discriminada?	Firma de la persona participante	Para Mujeres Indígenas: ¿Eres jefa de familia?	¿Eres mujer de más de 60 años?
Wendy Rocío Poot Romo	Estudiante	PDC	PDC			X					M	9841324147	NO	NO	NO	NO			
Dafne Sinaí Cruz	Estudiante	Playa del Carmen	Playa del Carmen		X						M	9841246410	NO	NO	NO	NO			
Yasin Gavia Hernández	Estudiante	PDC	PDC		X						M	9841247844	NO	NO	NO	NO			
Nancy Estrella	Estudiante	Playa del Carmen	Playa del Carmen		X						M		NO	NO	NO	NO			

SEMUJERES SECRETARÍA DE LAS MUJERES

DELEGACIÓN MUNICIPAL DE SOLIDARIDAD

Nombre y cargo completo y firma de la Persona Facilitadora o Persona Responsable del evento

Nombre y cargo completo y firma de la Persona Titular en la Unidad Responsable/Delegación Municipal

Lic. Cinthia Ivonne Cánche Sánchez

CEDULA DE VALIDACIÓN

PROGRAMA PRESUPUESTARIO
E043 IMPULSO A LA AUTONOMÍA DE LAS MUJERES
COMPONENTE
C01 PERSONAS EN SITUACIÓN DE VULNERABILIDAD CAPACITADAS PARA LA PREVENCIÓN DE LA VIOLENCIA DE GÉNERO
ACTIVIDAD
PREVENCIÓN DE LAS VIOLENCIAS CONTRA MUJERES, NIÑAS Y ADOLESCENTES
FOLIO Y ACCION
411 - CAPACITACIÓN SOBRE LOS DERECHOS HUMANOS DE LAS MUJERES
INDICADOR
INDPPE043C01A01 - PORCENTAJE DE PERSONAS DE 10 AÑOS Y MÁS EN SITUACIÓN DE VULNERABILIDAD CAPACITADAS PARA LA PREVENCIÓN DE LAS VIOLENCIAS CONTRA MUJERES, NIÑAS Y ADOLESCENTES

LUGAR	
LOCALIDAD	PLAYA DEL CARMEN
MUNICIPIO	SOLIDARIDAD

BENEFICIARIOS	
MUJERES	10
HOMBRES	5

HAGO CONSTAR QUE LOS DATOS ANTERIORES SON CORRECTOS

Y SE APEGAN AL DESARROLLO DE ACTIVIDAD INFORMADA

Validó

Lcda. Judith Yosajani González Padilla
Directora de Prevención de
la Violencia de Género

LCDA. CINTHIA IVONNE CANCHE SANCHEZ

DELEGACION DE ATENCIÓN DE SOLIDARIDAD

LCDA. CINTHIA IVONNE CANCHÉ SÁNCHEZ#DELEGACION DE ATENCIÓN DE SOLIDARIDAD@2025-05-13$10:15&

*SOLIDARIDAD//http://sistemas.semujeres.gob.mx/siprosa/catalogos/a_acciones2/fpdf/tuto5.php?process=411

QUINTANA ROO

Unidad responsable/ Delegación Municipal: Playa del Carmen

Modalidad o línea de actividad: Capacitación sobre los Derechos Humanos de las Mujeres

Persona facilitadora o persona responsable de la actividad: Lic. Eva Estela Hernández Secundino

En su caso, institución con la que colaboran en la actividad: JT

Municipio y localidad donde se realiza la actividad: Playa del Carmen

Lugar donde se realiza la actividad (sede): JT

Clasificación de la Actividad: Curso, Taller, Conferencia, Plática, Atención Directa, Otro (Describir brevemente): Capacitación

Fecha y Hora de la Actividad: 15/03/2023 10:00 a 11:40 hrs

La información es muy importante para la Secretaría de las Mujeres, por lo que le pedimos llenar todos los datos completos, sin abreviaturas y con letra legible en mayúsculas. En caso de que alguno no aplique o no tenga, no deje espacios sin llenar.

CM 411

Nombre	Ocupación (profesión, oficio, actividad económica, estudiante, ama de casa, jubilado, desempleado, etc.)	Municipio	Localidad	Rango de Edad: 0-4	10-14	15-19	20-29	30-49	50-59	60 y +	Sexo: Hombre (H) o Mujer (M)	Teléfono de contacto	Categorías específicas: ¿Vive con alguna discapacidad?	¿Habla lengua indígena?	¿Es migrante?	¿Se considera afrodescendiente?	Si es extranjera especifique	Para Mujeres Migrantes: ¿Es jefa de familia?	¿Es madre y menor de edad?
Shirley Hernández	Estudiante	P.D.C	P.D.C			X					M		No	No	No	No			
Edgar Gael G.M	Estudiante	P.D.C	P.D.C			X					H	9981016493	No	No	No	No			
Hirahi Leonh Gabriel	Estudiante	P.D.C	P.D.C			X					M	9843228446	NO	NO	NO	NO			
Karmi Jatharoc Vera	estudiante	P.D.C	P.D.C			X					M	9842702216	No	No	No	No			
Joselin Escalante	Estudiante	P.D.C	P.D.C			X					M	9841117278	no	no	no	no			
Xiomara Avila	Estudiante	PDC	PDC			X					M	9988429064	No	No	No	No			
Lisa J. Cruz Ramos	Estudiante	PDC	PDC			X					M	1[illegible]3179711	NO	NO	NO	NO			
Leila Salomón	Estudiante	PDC	PDC			X					M	1245541884	NO	NO	NO	NO			
Cathia Naomi Perez	Estudiante	PDC	PDC			X					M	9849534425	No	No	No	No			
Cruz Ramos Nidia Elizabeth	Estudiante	PDC	PDC			X					M	984 786 4183	No	No	No	No			
Yosselin Alejandra Hernández	Estudiante	PDC	PDC			X					M	984 104 1821	NO	NO	NO	NO			

Aviso de Privacidad: [illegible]

Lic. Eva Estela Hernández Secundino

Nombre y cargo completos y firma de la Persona Facilitadora o Persona Responsable de la actividad

Lic. Cinthia Ivonne Canche Sánchez

Nombre y cargo completos y firma de la Persona Titular de la Unidad Responsable/Delegación Municipal

QUINTANA ROO SEMUJERES

Unidad responsable/Delegación municipal: Playa del Carmen

Nombre de la actividad: Reproducción sobre los derechos humanos de las mujeres

Persona facilitadora o persona responsable directa o directo de la actividad: Lic. Eva Estrella Hernández Hernández

Línea base institucional: N/A

Lugar donde se realizó la actividad: Playa del Carmen

Lugar donde se realizó la actividad (sede): C.

Capacitación de la población (Curso, Taller, Conferencia, Plática, Asesoría, Otro de carácter informativo): Capacitación

Fecha y Hora de la actividad: 18/octubre/2023 [illegible]

Su información es muy importante para la Secretaría de las Mujeres, favor de anotar todos los datos completos, en mayúsculas y con letra legible de molde. En caso de que no aplique o no tenga información, no deje espacios vacíos.

Nombre	Cargo (SPC, Coordinación, Enlace, Director, Secretaria, Estatal de Rama, Otro)	Municipio	Localidad	Rango de Edad 0-3	18-24	25-32	33-39	50-59	60-69	70 y +	Sexo: Hombre (H) o Mujer (M)	Teléfono de contacto	¿Vives con alguna discapacidad?	¿Hablas lengua indígena?	¿Eres migrante?	¿Te considera afrodescendiente?	Otra categoría específica	Para Mujeres universitarias: ¿Cuál es tu carrera?	¿Eres madre y nombre de estudio
Hugo David Hernández	Coordinador	PDC	PDC			✓					H	984 157 4913	No	No	No	No			
Víctor David Feliz García	Estudiante	PDC	PDC			✓					H	984 162 7514	No	No	No	No			
Jan Daniel Rivas Ruiz	Estudiante	Playa del Carmen	Playa del Carmen			✓					H	984 3 91 807	No	No	No	No			
Franklin Gih Pech	Estudiante	Playa del Carmen	Playa del Carmen			✓					H	983 24 284 87	No	No	No	No		No	No

SEMUJERES
SECRETARÍA DE LAS MUJERES

DELEGACIÓN MUNICIPAL DE SOLIDARIDAD

Lic. Eva Estrella Hernández Hernández

Nombre y cargo (mp 020) y firma de la Persona Facilitadora o Persona Responsable directa

Lic. Cinthia Ivonne Cancíe Sánchez

Nombre y cargo (mp 020) y firma de la Persona Titular de la Unidad Responsable/Delegación Municipal

CEDULA DE VALIDACIÓN

PROGRAMA PRESUPUESTARIO
E043 IMPULSO A LA AUTONOMÍA DE LAS MUJERES
COMPONENTE
C01 PERSONAS EN SITUACIÓN DE VULNERABILIDAD CAPACITADAS PARA LA PREVENCIÓN DE LA VIOLENCIA DE GÉNERO
ACTIVIDAD
PREVENCIÓN DE LAS VIOLENCIAS CONTRA MUJERES, NIÑAS Y ADOLESCENTES
FOLIO Y ACCION
421 - ACCIONES POR EL DÍA NARANJA (DÍA 25 DE CADA MES CON EXCEPCIÓN DE NOVIEMBRE Y DICIEMBRE)
INDICADOR
INDPPE043C01A01 - PORCENTAJE DE PERSONAS DE 10 AÑOS Y MÁS EN SITUACIÓN DE VULNERABILIDAD CAPACITADAS PARA LA PREVENCIÓN DE LAS VIOLENCIAS CONTRA MUJERES, NIÑAS Y ADOLESCENTES

LUGAR	
LOCALIDAD	ALCALDÍA DE DZIUCHE, MPIO. DE JOSÉ MA. MORELOS
MUNICIPIO	JOSE MARIA MORELOS

BENEFICIARIOS	
MUJERES	16
HOMBRES	6

HAGO CONSTAR QUE LOS DATOS ANTERIORES SON CORRECTOS

Y SE APEGAN AL DESARROLLO DE ACTIVIDAD INFORMADA

Validó

Lcda. Judith Yosajani González Padilla
Directora de Prevención de
la Violencia de Género

KAREN GABRIELA SECUNDINO VIVAS

DELEGACION DE ATENCIÓN DE JOSE MARIA MORELOS

ING. KAREN GABRIELA SECUNDINO VIVAS#DELEGACION DE ATENCIÓN DE JOSE MARIA MORELOS@2025-05-26$11:00&

*JOSE MARIA MORELOS//http://sistemas.semujeres.gob.mx/siprosa/catalogos/a_acciones2/fpdf/tuto5.php?process=421

Gobierno del Estado de Quintana Roo
Secretaría de las Mujeres
Programa basado en Resultados 2025

Constancia de Asistencia a Actividades del PbR 2025.

Unidad Administrativa:	DELEGACION JOSÉ MARÍA MORELOS.
Lugar y Fecha:	ESCUELA SECUENDARIA TECNICA NO. 13 DE LA ALCALDÍA DE DZIUCHE, MPIO. DE JOSÉ MARÍA MORELOS A 26 DE MAYO DEL 2025.
Actividad PBR:	PREVENCION DE LAS VIOLENCIAS CONTRA MUJERES, NIÑAS Y ADOLECENTES.
Descripción breve de la Acción Realizada:	ACCIONES POR EL DÍA NARANJA.

Se ha proclamado el día 25 de cada mes como "Día Naranja": un día para actuar, generar conciencia y prevenir la violencia contra mujeres y niñas esta campaña que se realiza por el Día Naranja es para poner fin a la violencia contra las mujeres, niñas y adolescentes.

SEMUJERES
SECRETARÍA DE LAS MUJERES

Escaneado con CamScanner

Gobierno del Estado de Quintana Roo
Secretaría de las Mujeres
Programa basado en Resultados 2025

Constancia de Asistencia a Actividades del PbR 2025.

Hombres	Mujeres
6	16

Persona responsable de la Actividad	Persona Titular de la Unidad Administrativa
LIC. LIGIA REBECA FLOTA CHE ABOGADA	ING KAREN GABRIELA SECUNDINO VIVAS DELEGADA DE JOSÉ MA. MORELOS

SEMUJERES
SECRETARÍA DE LAS MUJERES

Escaneado con CamScanner

CEDULA DE VALIDACIÓN

PROGRAMA PRESUPUESTARIO
E043 IMPULSO A LA AUTONOMÍA DE LAS MUJERES
COMPONENTE
C01 PERSONAS EN SITUACIÓN DE VULNERABILIDAD CAPACITADAS PARA LA PREVENCIÓN DE LA VIOLENCIA DE GÉNERO
ACTIVIDAD
PREVENCIÓN DE LAS VIOLENCIAS CONTRA MUJERES, NIÑAS Y ADOLESCENTES
FOLIO Y ACCION
430 - ACCIONES POR EL DÍA NARANJA (DÍA 25 DE CADA MES CON EXCEPCIÓN DE NOVIEMBRE Y DICIEMBRE)
INDICADOR
INDPPE043C01A01 - PORCENTAJE DE PERSONAS DE 10 AÑOS Y MÁS EN SITUACIÓN DE VULNERABILIDAD CAPACITADAS PARA LA PREVENCIÓN DE LAS VIOLENCIAS CONTRA MUJERES, NIÑAS Y ADOLESCENTES

LUGAR	
LOCALIDAD	PLAYA DEL CARMEN
MUNICIPIO	SOLIDARIDAD

BENEFICIARIOS	
MUJERES	10
HOMBRES	5

HAGO CONSTAR QUE LOS DATOS ANTERIORES SON CORRECTOS

Y SE APEGAN AL DESARROLLO DE ACTIVIDAD INFORMADA

Validó

Lcda. Judith Yosajani González Padilla
Directora de Prevención de
la Violencia de Género

LCDA. CINTHIA IVONNE CANCHE SANCHEZ

DELEGACION DE ATENCIÓN DE SOLIDARIDAD

LCDA. CINTHIA IVONNE CANCHÉ SÁNCHEZ#DELEGACION DE ATENCIÓN DE SOLIDARIDAD@2025-05-23$11:30&

*SOLIDARIDAD//http://sistemas.semujeres.gob.mx/siprosa/catalogos/a_acciones2/fpdf/tuto5.php?process=430

QUINTANA ROO | SEMUJERES

Unidad responsable/ Delegación municipal:	Playa del Carmen	Nombre y/o tema de la actividad:	"Acciones por el Día Naranja"
Persona facilitadora o persona responsable directa de la actividad:	Psic. Miriam Marlene Morante Jiménez	En su caso, institución que colabora en la actividad:	SEMUJERES - CONALEP
Municipio y localidad en donde se realiza la actividad:	Playa del Carmen	Lugar donde se realiza la actividad (sede):	CONALEP
		Clasificación de la Actividad: Curso, Taller, Conferencia, Plática, Atención Directa, Otro (describir brevemente):	Plática "Prevención de la Violencia de Genero"
		Fecha y Hora de la Actividad:	23/05/25 11:30 a 12:30 horas

Su información es muy importante para la Secretaría de las Mujeres, favor de escribir todos sus datos completos, sin abreviaturas y con letra legible de molde. En caso de que así se aplique a Usted, No deje espacios sin llenar

CN 430

Nombre	Ocupación (Comerciante, Jornalero(a), Empleado(a), Ganadero(a), Estudiante, Labores del Hogar, Otra (describir))	Municipio	Localidad	Rango de Edad							Sexo: H-ombre M-ujer O-tro	Teléfono de contacto	Categorías específicas				Sin categoría específica	Para Mujeres únicamente	
				0-9	10-14	15-19	20-29	30-49	50-59	60 y +			¿Vives con alguna discapacidad?	¿Hablas lengua indígena?	¿Eres migrante?	¿Te consideras afrodescendiente?		¿Eres jefa de familia?	¿Eres madre y menor de edad?
Hannah Tizel Sanchez Olvin						✓										✓			
Melissa Carolin Mayllard						✓													
Elizabeth Denis						✓													
Clarisse Anabel Morales						✓													
Christofer Jossue Gomez Perez						✓													
Cindy Tarayi Pool Podoy						✓													
Astrid Erandy Lopez Reyes						✓													
Suen Sofia Peña Carrillo						✓													
Aimar Hernandez Poot						✓													
Alex Daniel Osorio Chagala						✓													
Steven Ramirez Ruiz						✓													

Aviso de Privacidad: De conformidad con la Ley General de Protección de Datos Personales en Posesión de Sujetos Obligados y la Ley de Protección de Datos Personales en Posesión de Sujetos Obligados para el Estado de Quintana Roo, la Secretaría de las Mujeres como responsable del Tratamiento de Los Datos Personales que se proporcionen, los recabará para integrar el expediente de la actividad o lo establecido en la Ley y para ser consultados por quien resulte aplicable. Los Datos Legales y requisitos adicionales para proteger los datos personales que se hayan recabado. Para mayor detalle remitirse, mediante aviso de privacidad integral en www.gob.mx/semujeres o en la oficina de atención de prioridades.

Psic. Miriam Marlene Morante Jiménez

Nombre y cargo completos y firma de la Persona Facilitadora o Persona Responsable directa

Lic. Cinthia Ivonne Canche Sánchez

Nombre y cargo completos y firma de la Persona Titular de la Unidad Responsable/Delegación Municipal

QUINTANA ROO | SEMUJERES

Unidad responsable/ Delegación municipal:	Playa del Carmen	Nombre y/o tema de la actividad:	"Acciones por el Día Naranja"
Persona facilitadora o persona responsable directa de la actividad:	Psic. Miriam Marlene Morante Jiménez	En su caso, Institución que colabora en la actividad:	SEMUJERES - CONALEP
Municipio y localidad en donde se realiza la actividad:	Playa del Carmen	Lugar donde se realiza la actividad (sede):	CONALEP.
Clasificación de la Actividad: Curso, Taller, Conferencia, Plática, Atención Directa, Otro (describir brevemente):			Plática "Prevención de la Violencia de Género"
Fecha y Hora de la Actividad:			23/09/25 11:30 a 12:30.

Su información es muy importante para la Secretaría de las Mujeres, favor de escribir todos sus datos completos, sin abreviaturas y con letra legible de molde. En caso de que no se aplique a Usted, No deje espacios sin llenar

CN 430

Nombre	Condición: Campesina(o) Jornalera(o) Empleada(o) Obrera(o) Estudiante Ama de Casa Otra (Describir)	Municipio	Localidad	Rango de Edad 0-9	10-14	15-19	20-29	30-49	50-59	60 y +	Sexo: H-ombre M-ujer O-tro	Teléfono de contacto	Categorías específicas ¿Vives con alguna discapacidad?	¿Hablas lengua indígena?	¿Eres migrante?	¿Te consideras afrodescendiente?	Sin categoría específica	Para Mujeres únicamente ¿Eres jefa de familia?	¿Eres madre y menor de edad?
Danna Sofía Chan Góngora						✓													
Bárbara Guadalupe Poot						✓													
Yanli Guadalupe Rivera Cruz						✓													✓
Hanna Danai Canul						✓													

SEMUJERES
SECRETARÍA DE LAS MUJERES

Aviso de Privacidad: De cumplir lo dicho a la Ley General de Protección de Datos Personales en Posesión de Sujetos Obligados y la Ley de Protección de Datos Personales en Posesión de Sujetos Obligados para el Estado de Quintana Roo, la Secretaría de las Mujeres es responsable del tratamiento de los Datos Personales que nos proporcione, los cuales serán protegidos de conformidad a lo dispuesto en la citada Ley y demás normatividad que resulte aplicable. Los Datos Físicos y seguridad suficientes para proteger los datos personales que se hayan recabado. Para mayor detalle consulte, nuestro Aviso de Privacidad Integral en www.qroo.gob.mx/semujeres, o en la Dirección de Enlace de Transparencia.

DELEGACIÓN MUNICIPAL DE SOLIDARIDAD

Psic. Miriam Marlene Morante Jiménez

Nombre y cargo completos y firma de la Persona Facilitadora o Persona Responsable directa

Lic. Cinthia Ivonne Canche Sánchez

Nombre y cargo completos y firma de la Persona Titular de la Unidad Responsable/Delegación Municipal:

CEDULA DE VALIDACIÓN

PROGRAMA PRESUPUESTARIO
E043 IMPULSO A LA AUTONOMÍA DE LAS MUJERES
COMPONENTE
C01 PERSONAS EN SITUACIÓN DE VULNERABILIDAD CAPACITADAS PARA LA PREVENCIÓN DE LA VIOLENCIA DE GÉNERO
ACTIVIDAD
PREVENCIÓN DE LAS VIOLENCIAS CONTRA MUJERES, NIÑAS Y ADOLESCENTES
FOLIO Y ACCION
432 - CAPACITACIÓN SOBRE LOS DERECHOS SEXUALES Y REPRODUCTIVOS
INDICADOR
INDPPE043C01A01 - PORCENTAJE DE PERSONAS DE 10 AÑOS Y MÁS EN SITUACIÓN DE VULNERABILIDAD CAPACITADAS PARA LA PREVENCIÓN DE LAS VIOLENCIAS CONTRA MUJERES, NIÑAS Y ADOLESCENTES

LUGAR	
LOCALIDAD	TULUM, MACARIO GOMEZ
MUNICIPIO	TULUM

BENEFICIARIOS	
MUJERES	16
HOMBRES	0

HAGO CONSTAR QUE LOS DATOS ANTERIORES SON CORRECTOS

Y SE APEGAN AL DESARROLLO DE ACTIVIDAD INFORMADA

Marlene

Validó

Lcda. Judith Yosajani González Padilla
Directora de Prevención de
la Violencia de Género

MARLENE DE LA CRUZ PACHECO AGUILAR

DELEGACION DE ATENCIÓN DE TULUM

C. MARLENE DE LA CRUZ PACHECO AGUILAR#DELEGACION DE ATENCIÓN DE TULUM@2025-05-10$10:00am&

*TULUM//http://sistemas.semujeres.gob.mx/siprosa/catalogos/a_acciones2/fpdf/tuto5.php?process=432

Gobierno del Estado de Quintana Roo
Secretaría de las Mujeres
Programa basado en Resultados 2025

Constancia de Asistencia a Actividades del PbR 2025

Unidad Administrativa:	SEMUJERES Tulum.
Lugar y Fecha:	Parque Macario Gómez, 10 de mayo del 2025.
Actividad PbR:	Capacitación sobre los Derechos Sexuales y Reproductivos
Descripción breve de la Acción Realizada:	Se realizó platica a mujeres de la comunidad de Macario Gómez

Descripción breve de la Población asistente a la Actividad PbR realizada

Texto TUVIMOS COMO ASISTENCIA A 16 MUJERES ENTRE: 20-29 Y 30-49

SEMUJERES
SECRETARÍA DE LAS MUJERES

Gobierno del Estado de Quintana Roo
Secretaría de las Mujeres
Programa basado en Resultados 2025

Constancia de Asistencia a Actividades del PbR 2025

Participantes	
Hombres	Mujeres
	16

Persona responsable de la Actividad	Persona Titular de la Unidad Administrativa
Gabriela Cortés Trabajadora social Nombre, Cargo y Firma	Nombre, Cargo y Firma

SEMUJERES
SECRETARÍA
DE LAS MUJERES

QUINTANA ROO | SEMUJERES

Unidad responsable/ Delegación municipal:	SEMUJERES TULUM	Nombre y/o tema de la actividad:	DERECHOS SEXUALES Y REPRO
Persona facilitadora o persona responsable directa de la actividad:	MARLENE DE CACRUZ PACHECO AGUILAR	En su caso, institución que colabora en la actividad:	
Municipio y localidad en donde se realiza la actividad:	TULUM, MACARIO GOMEZ	Lugar donde se realiza la actividad (sede):	PARQUE MACARIO GOMEZ
Clasificación de la Actividad: Curso, Taller, Conferencia, Plática, Atención Directa, Otro (describir brevemente):			PLATICA
Fecha y Hora de la Actividad:			10 MAYO 10:00 A 12:00

Su información es muy importante para la Secretaría de las Mujeres, favor de escribir todos sus datos completos, sin abreviaturas y con letra legible de molde. En caso de que así se aplique a Usted, No deje espacios sin llenar

Nombre	Ocupación: Campesina(o) Autoempleada(o) Empleada(o) Obrera(o) Estudiante Labores del Hogar Otra (describir)	Municipio	Localidad	Rango de Edad 0-9	10-14	15-19	20-29	30-49	50-59	60 y +	Sexo: H-ombre M-ujer O-tro	Teléfono de contacto	Categorías específicas ¿Vives con alguna discapacidad?	¿Hablas lengua indígena?	¿Eres migrante?	¿Te consideras afrodescendiente?	Sin categoría específica	Para Mujeres únicam ¿Eres jefa de familia?	¿Eres ma menor edad
MARIA DE ROSARIO	L. HOGAR	TULUM						✓			M		X	✓	X	—		✓	
INES GALLEGOS	L. HOGAR	TULUM					✓				M		X	✓	X	—		✓	
CARIA GONZALES	L. HOGAR	TULUM						✓			M		X	✓	X	—		✓	
ANGELA CARDONA	L. HOGAR	TULUM						✓			M		X	✓	X	—		✓	
CANDY TAM	L. HOGAR	TULUM						✓			M		X	✓	X	—		✓	
DEYSI CORREA	L. HOGAR	TULUM						✓			M		X	✓	X	—		✓	
REBECA NUNES	L. HOGAR	TULUM						✓			M		X	✓	X	—		✓	
ESTEFANY LARA	L. HOGAR	TULUM					✓				M		X	✓	X	—		✓	
CINTIA CORONA	L. HOGAR	TULUM							✓		M		X	✓	X	—		✓	
DEL CARMEN CORONA	L. HOGAR	TULUM						✓			M		X	✓	X	—		✓	
LAURA LAFITA	L. HOGAR	TULUM						✓			M		X	✓	X	—		✓	

Aviso de Privacidad: En cumplimiento a la Ley General de Protección de Datos Personales en Posesión de Sujetos Obligados y la Ley de Protección de Datos Personales en Posesión de Sujetos Obligados para el Estado de Quintana Roo, la Secretaría de las Mujeres en su calidad de Sujeto Obligado informa que es responsabilidad del tratamiento de los Datos Personales que nos proporcione, los cuales serán protegidos de conformidad a lo dispuesto en la citada Ley y demás normatividad que resulte aplicable. Los Datos legales y seguridad suficientes para proteger los datos personales que se hayan recabado. Para mayor detalle consulte, nuestro aviso de privacidad integral en qroo.gob.mx/semujeres en la sección de avisos de privacidad.

Gabriela Cortés - Trabajadora social

Nombre y cargo completos y firma de la Persona Facilitadora o Persona Responsable directa

Nombre y cargo completos y firma de la Persona Titular de la Unidad Responsable/Delegación Municipal:

QUINTANA ROO SEMUJERES

Unidad responsable/ Delegación municipal:	SEMUJERES TULUM	Nombre y/o tema de la actividad:	DERECHOS SEXUALES Y REPRO-
Persona facilitadora o persona responsable directa de la actividad:	MARIENE DE LA CRUZ PACHECO AGUILAR	En su caso, Institución que colabora en la actividad:	
Municipio y localidad en donde se realiza la actividad:	TULUM, MARIO GOMEZ	Lugar donde se realiza la actividad (sede):	MARIO GOMEZ PARQUE
Clasificación de la Actividad: Curso, Taller, Conferencia, Plática, Atención Directa, Otro (describir brevemente):			PLATICA
Fecha y Hora de la Actividad:			10 MAYO 10:00 A 12:00

Su información es muy importante para la Secretaría de las Mujeres, favor de escribir todos sus datos completos, sin abreviaturas y con letra legible de molde. En caso de que así se aplique a Usted, No deje espacios sin llenar

Nombre	Ocupación: Campesina(o) Autoempleada(o) Empleada(o) Obrera(o) Estudiante Labores del Hogar Otra (describir)	Municipio	Localidad	Rango de Edad							Sexo: H-ombre M-ujer O-tro	Teléfono de contacto	Categorías específicas				Sin categoría específica	Para Mujeres únicame	
				0-9	10-14	15-19	20-29	30-49	50-59	60 y +			¿Vives con alguna discapacidad?	¿Hablas lengua indígena?	¿Eres migrante?	¿Te consideras afrodescendiente?		¿Eres jefa de familia?	¿Eres ma menor edad
BRISA RREDONDO	L. HOGAR	TULUM						√			M		X	√	X	X		√	
JUANITA MERCEDES	L. HOGAR	TULUM						√			M		X	√	X	X		√	
YESICA PUC	LA. HOGAR	TULUM						√			M		X	√	X	X		√	
CARLA CHUMBA	L. HOGAR	TULUM						√			M		X	√	X	X		√	
GARAI CABRERA	L. HOGAR	TULUM						√			M		X	√	X	X		√	

Aviso de Privacidad: En cumplimiento a la Ley General de Protección de Datos Personales en Posesión de Sujetos Obligados y la Ley de Protección de Datos Personales en Posesión de Sujetos Obligados para el Estado de Quintana Roo, la Secretaría de las Mujeres en su calidad de Sujeto Obligado informa que es responsabilidad del tratamiento de los Datos Personales que nos proporcione, los cuales serán protegidos de conformidad a lo dispuesto en citado Ley y demás normatividad que resulte aplicable. Los Datos legales y seguridad suficientes para proteger los datos personales que se hayan recabado. Para mayor detalle consulte, nuestro aviso de privacidad integral en qroo.gob.mx/semujeres en la sección de avisos de privacidad.

Gabriela Cortés- Trabajo social

Nombre y cargo completos y firma de la Persona Facilitadora o Persona Responsable directa

Nombre y cargo completos y firma de la Persona Titular de la Unidad Responsable/Delegación Municipal:

CEDULA DE VALIDACIÓN

PROGRAMA PRESUPUESTARIO
E043 IMPULSO A LA AUTONOMÍA DE LAS MUJERES
COMPONENTE
C01 PERSONAS EN SITUACIÓN DE VULNERABILIDAD CAPACITADAS PARA LA PREVENCIÓN DE LA VIOLENCIA DE GÉNERO
ACTIVIDAD
PREVENCIÓN DE LAS VIOLENCIAS CONTRA MUJERES, NIÑAS Y ADOLESCENTES
FOLIO Y ACCION
433 - CAPACITACIÓN SOBRE LOS DERECHOS HUMANOS DE LAS MUJERES
INDICADOR
INDPPE043C01A01 - PORCENTAJE DE PERSONAS DE 10 AÑOS Y MÁS EN SITUACIÓN DE VULNERABILIDAD CAPACITADAS PARA LA PREVENCIÓN DE LAS VIOLENCIAS CONTRA MUJERES, NIÑAS Y ADOLESCENTES

LUGAR	
LOCALIDAD	TULUM, ZONA MAYA
MUNICIPIO	TULUM

BENEFICIARIOS	
MUJERES	10
HOMBRES	9

HAGO CONSTAR QUE LOS DATOS ANTERIORES SON CORRECTOS

Y SE APEGAN AL DESARROLLO DE ACTIVIDAD INFORMADA

Marlene

Validó

Lcda. Judith Yosajani González Padilla
Directora de Prevención de
la Violencia de Género

MARLENE DE LA CRUZ PACHECO AGUILAR

DELEGACION DE ATENCIÓN DE TULUM

C. MARLENE DE LA CRUZ PACHECO AGUILAR#DELEGACION DE ATENCIÓN DE TULUM@2025-05-11$11:00am&

*TULUM//http://sistemas.semujeres.gob.mx/siprosa/catalogos/a_acciones2/fpdf/tuto5.php?process=433

Gobierno del Estado de Quintana Roo
Secretaría de las Mujeres
Programa basado en Resultados 2025

Constancia de Asistencia a Actividades del PbR 2025

Unidad Administrativa:	SEMUJERES Tulum.
Lugar y Fecha:	Primaria Cristóbal Colon, 11 de mayo del 2025
Actividad PbR:	Capacitación sobre los Derechos Humanos de las Mujeres
Descripción breve de la Acción Realizada:	Se realizó una plática a alumnos de la comunidad de Chan-Chen

Descripción breve de la Población asistente a la Actividad PbR realizada

Texto TUVIMOS COMO ASISTENCIA A 79 ALUMNOS ENTRE: 10-14

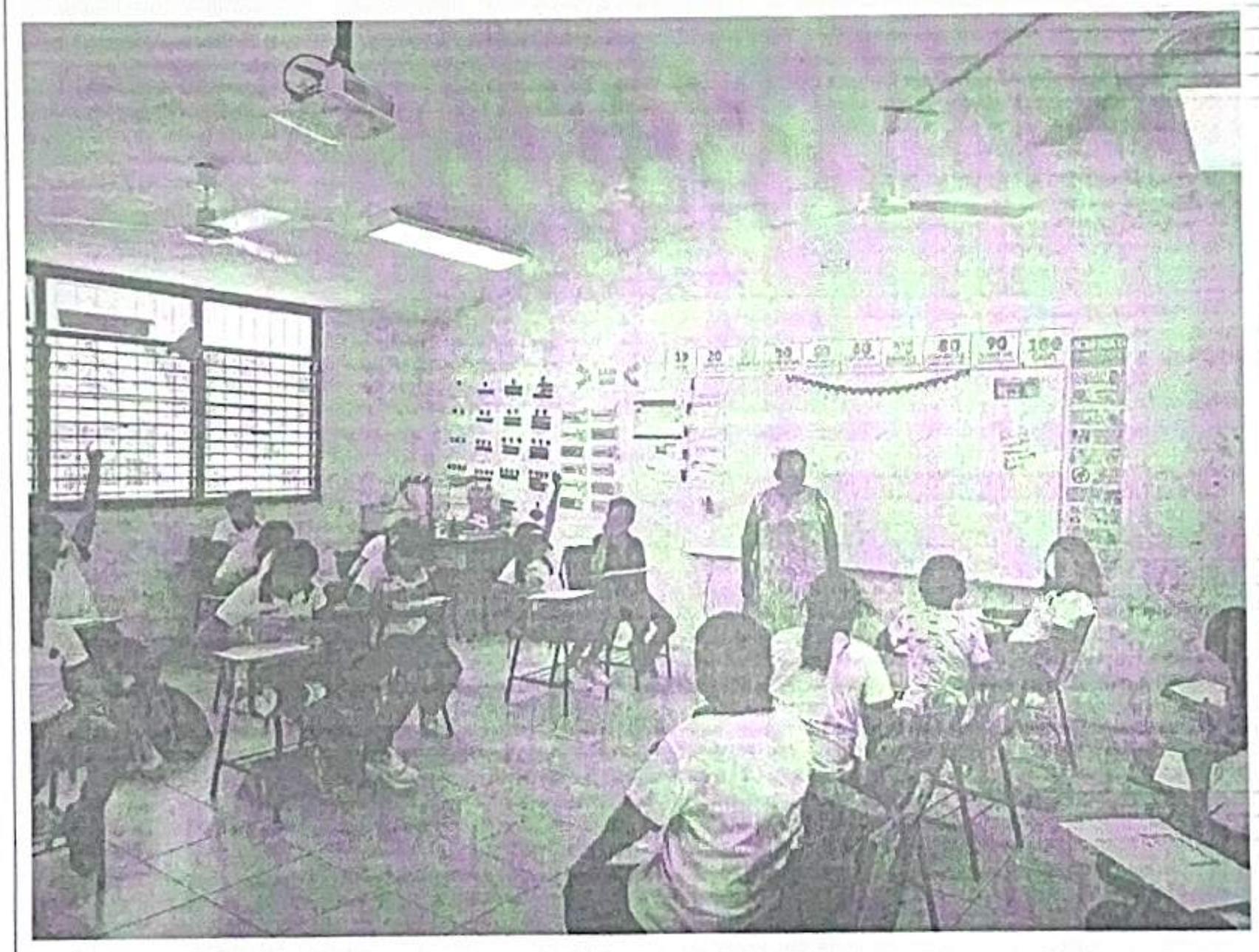

SEMUJERES
SECRETARÍA DE LAS MUJERES

Gobierno del Estado de Quintana Roo
Secretaría de las Mujeres
Programa basado en Resultados 2025

Constancia de Asistencia a Actividades del PbR 2025

Participantes	
Hombres	Mujeres
9	10

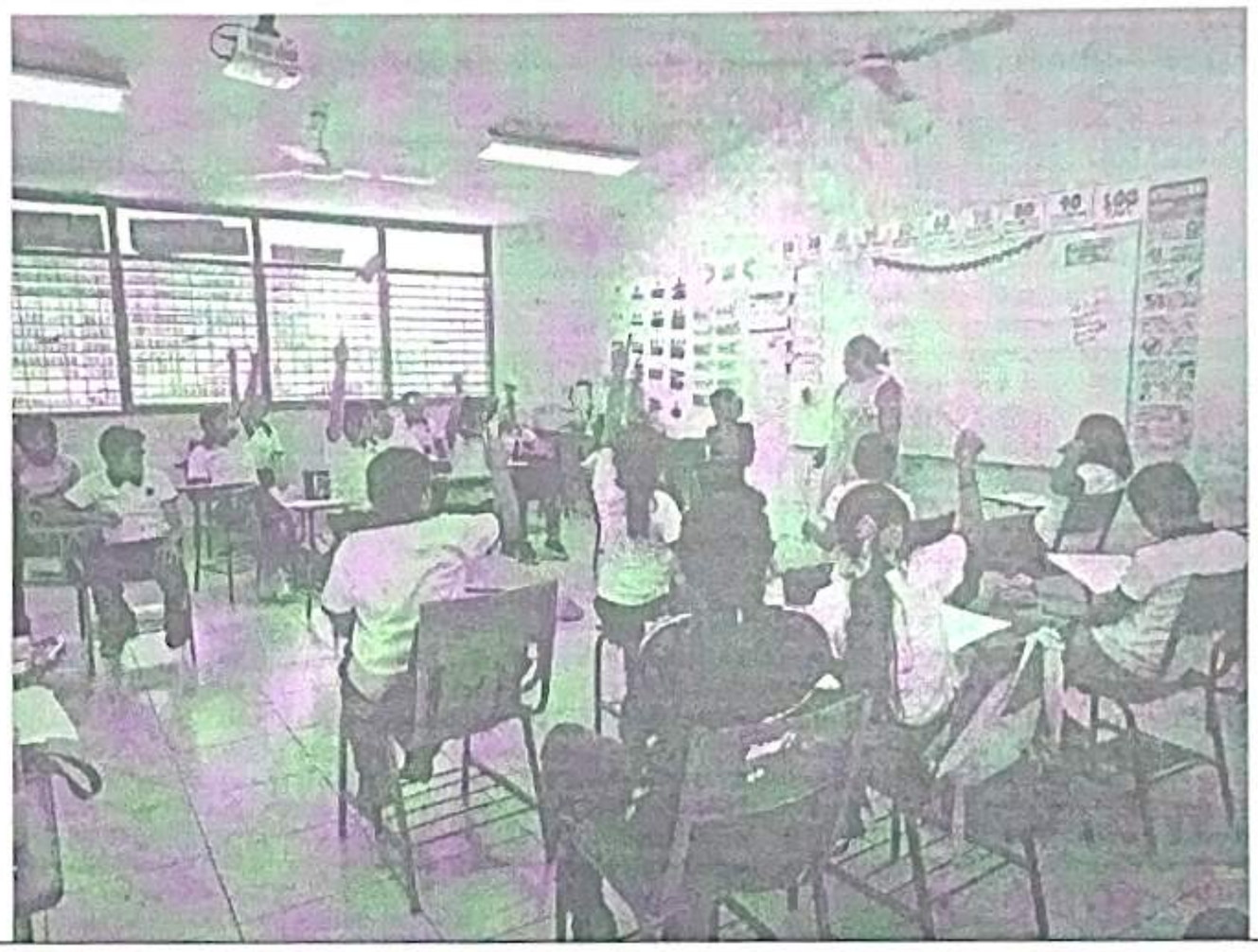

Persona responsable de la Actividad	Persona Titular de la Unidad Administrativa
Nombre, Cargo y Firma	Nombre, Cargo y Firma

SEMUJERES
SECRETARÍA DE LAS MUJERES

QUINTANA ROO | SEMUJERES

Unidad responsable/ Delegación municipal:	SEMUJERES TULUM	Nombre y/o tema de la actividad:	DERECHOS HUMANOS MUJERES
Persona facilitadora o persona responsable directa de la actividad:	MARIENE DE LA CRUZ PACHECO AGUIL	En su caso, Institución que colabora en la actividad:	
Municipio y localidad en donde se realiza la actividad:	TULUM, CHAN CHEN	Lugar donde se realiza la actividad (sede):	PRIMARIA CRISTOBAL COLON
		Clasificación de la Actividad: Curso, Taller, Conferencia, Plática, Atención Directa, Otro (describir brevemente):	PLATICA
		Fecha y Hora de la Actividad:	11 MAYO 11:00 A 12:00

Su información es muy importante para la Secretaría de las Mujeres, favor de escribir todos sus datos completos, sin abreviaturas y con letra legible de molde. En caso de que así se aplique a Usted, No deje espacios sin llenar

Nombre	Ocupación: Campesina(o) Autoempleada(o) Empleada(o) Obrera(o) Estudiante Labores del Hogar Otra (describir)	Municipio	Localidad	Rango de Edad							Sexo: H-ombre M-ujer O-tro	Teléfono de contacto	Categorías específicas				Sin categoría específica	Para Mujeres únicamente	
				0-9	10-14	15-19	20-29	30-49	50-59	60 y +			¿Vives con alguna discapacidad?	¿Hablas lengua indígena?	¿Eres migrante?	¿Te consideras afrodescendiente?		¿Eres jefa de familia?	¿Eres ma menor edad
CECILIA CASTRO	ESTUDIANTE	TULUM			✓						M	—	X	X	X				
EDITH TUZ	ESTUDIANTE	TULUM			✓						M	—	X	X	X				
BELEM CRUZ	ESTUDIANTE	TULUM			✓						M	—	X	X	X				
CLADIA SAUCEDO	ESTUDIANTE	TULUM			✓						M	—	X	X	X				
INDA CHAVEZ	ESTUDIANTE	TULUM			✓						M	—	X	X	X				
ANTONIO ASENSIO	ESTUDIANTE	TULUM			✓						H	—	X	X	X				
FABIOLA JIMENEZ	ESTUDIANTE	TULUM			✓						M	—	X	X	X				
EMMA GOMEZ	ESTUDIANTE	TULUM			✓						M	—	X	X	X				
DAVID AGUILAR	ESTUDIANTE	TULUM			✓						H	—	X	X	X				
LUIGA MORALES	ESTUDIANTE	TULUM			✓						M	—	X	X	X				
MARI PACHECO	ESTUDIANTE	TULUM			✓						M	—	X	X	X				

Aviso de Privacidad. En cumplimiento a la Ley General de Protección de Datos Personales en Posesión de Sujetos Obligados y la Ley de Protección de Datos Personales en Posesión de Sujetos Obligados para el Estado de Quintana Roo, la Secretaría de las Mujeres en su calidad de Sujeto Obligado informa que es responsabilidad del tratamiento de los Datos Personales que nos proporcione, los cuales serán protegidos de conformidad a lo dispuesto en la citada Ley y demás normatividad que resulte aplicable. Los Datos legales y seguridad suficientes para proteger los datos personales que se hayan recabado. Para mayor detalle consulte, nuestro aviso de privacidad integral en qroo.gob.mx/semujeres en la sección de avisos de privacidad.

Nombre y cargo completos y firma
de la Persona Facilitadora o Persona Responsable directa

Nombre y cargo completos y firma de la Persona Titular
de la Unidad Responsable/Delegación Municipal:

QUINTANA ROO SEMUJERES

Unidad responsable/ Delegación municipal:	SEMUJERES TULUM	Nombre y/o tema de la actividad:	DERECHOS HUMANOS MUJERES
Persona facilitadora o persona responsable directa de la actividad:	MARCENE DE LA CRUZ PACHECO AGUILAR	En su caso, Institución que colabora en la actividad:	
Municipio y localidad en donde se realiza la actividad:	TULUM, CHAN CHEN	Lugar donde se realiza la actividad (sede):	PRIMARIA CRISTOBAL COLON
Clasificación de la Actividad: Curso, Taller, Conferencia, Plática, Atención Directa, Otro (describir brevemente):			PLATICA
Fecha y Hora de la Actividad:			11 MAYO 11:00 A 12:00

Su información es muy importante para la Secretaría de las Mujeres, favor de escribir todos sus datos completos, sin abreviaturas y con letra legible de molde. En caso de que así se aplique a Usted, No deje espacios sin llenar

Nombre	Ocupación: Campesina(o) Autoempleada(o) Empleada(o) Obrera(o) Estudiante Labores del Hogar Otra (describir)	Municipio	Localidad	Rango de Edad 0-9	10-14	15-19	20-29	30-49	50-59	60 y +	Sexo: H-ombre M-ujer O-tro	Teléfono de contacto	Categorías específicas ¿Vives con alguna discapacidad?	¿Hablas lengua indígena?	¿Eres migrante?	¿Te consideras afrodescendiente?	Sin categoría específica	Para Mujeres únicame ¿Eres jefa de familia?	¿Eres ma menor edad
ROBERTO GOMEZ	ESTUDIANTE	TULUM			✓						H	—	NO	NO	NO	NO			
IRACEMA GOMEZ	ESTUDIANTE	TULUM			✓						M	—	NO	NO	NO	NO			
CARLOS ROMERO	ESTUDIANTE	TULUM			✓						H	—	NO	NO	NO	NO			
PEDRO ZAVALA	ESTUDIANTE	TULUM			✓						H	—	NO	NO	NO	NO			
CESAR MANDUJANO	ESTUDIANTE	TULUM			✓						H	—	NO	NO	NO	NO			
ERNESTO XOI	ESTUDIANTE	TULUM			✓						H	—	NO	NO	NO	NO			
ADRIAN ANTONIO	ESTUDIANTE	TULUM			✓						H	—	X	NO	NO	NO			
GABRIEL IANDERO	ESTUDIANTE	TULUM			✓						H	—	X	NO	NO	NO			

Aviso de Privacidad: En cumplimiento a la Ley General de Protección de Datos Personales en Posesión de Sujetos Obligados y la Ley de Protección de Datos Personales en Posesión de Sujetos Obligados para el Estado de Quintana Roo, la Secretaría de las Mujeres en su calidad de Sujeto Obligado informa que es responsabilidad del tratamiento de los Datos Personales que nos proporcione, los cuales serán protegidos de conformidad a lo dispuesto en la citada Ley y demás normatividad que resulte aplicable. Los Datos legales y seguridad suficientes para proteger los datos personales que se hayan recabado. Para mayor detalle consulte, nuestro aviso de privacidad integral en qroo.gob.mx/semujeres en la sección de avisos de privacidad.

Nombre y cargo completos y firma de la Persona Facilitadora o Persona Responsable directa

Nombre y cargo completos y firma de la Persona Titular de la Unidad Responsable/Delegación Municipal:

CEDULA DE VALIDACIÓN

PROGRAMA PRESUPUESTARIO
E043 IMPULSO A LA AUTONOMÍA DE LAS MUJERES
COMPONENTE
C01 PERSONAS EN SITUACIÓN DE VULNERABILIDAD CAPACITADAS PARA LA PREVENCIÓN DE LA VIOLENCIA DE GÉNERO
ACTIVIDAD
PREVENCIÓN DE LAS VIOLENCIAS CONTRA MUJERES, NIÑAS Y ADOLESCENTES
FOLIO Y ACCION
434 - CAPACITACIÓN PARA LA PREVENCIÓN DE LA VIOLENCIA DE GÉNERO
INDICADOR
INDPPE043C01A01 - PORCENTAJE DE PERSONAS DE 10 AÑOS Y MÁS EN SITUACIÓN DE VULNERABILIDAD CAPACITADAS PARA LA PREVENCIÓN DE LAS VIOLENCIAS CONTRA MUJERES, NIÑAS Y ADOLESCENTES

LUGAR	
LOCALIDAD	TULUM
MUNICIPIO	TULUM

BENEFICIARIOS	
MUJERES	15
HOMBRES	0

HAGO CONSTAR QUE LOS DATOS ANTERIORES SON CORRECTOS

Y SE APEGAN AL DESARROLLO DE ACTIVIDAD INFORMADA

Marlene

Validó

Lcda. Judith Yosajani González Padilla
Directora de Prevención de
la Violencia de Género

MARLENE DE LA CRUZ PACHECO AGUILAR

DELEGACION DE ATENCIÓN DE TULUM

C. MARLENE DE LA CRUZ PACHECO AGUILAR#DELEGACION DE ATENCIÓN DE TULUM@2025-05-12$12:00pm&

*TULUM//http://sistemas.semujeres.gob.mx/siprosa/catalogos/a_acciones2/fpdf/tuto5.php?process=434

Gobierno del Estado de Quintana Roo
Secretaría de las Mujeres
Programa basado en Resultados 2025

Constancia de Asistencia a Actividades del PbR 2025

Unidad Administrativa:	SEMUJERES Tulum.
Lugar y Fecha:	Delegación Sacamucuy, 12 de mayo del 2025
Actividad PbR:	Capacitación para la Prevención de la violencia de género
Descripción breve de la Acción Realizada:	Se realizó una plática a mujeres de la comunidad de Sacamucuy.

Descripción breve de la Población asistente a la Actividad PbR realizada

Texto TUVIMOS COMO ASISTENCIA A 15 MUJERES ENTRE: 20-29 Y 30-49

SEMUJERES
SECRETARÍA DE LAS MUJERES

Gobierno del Estado de Quintana Roo
Secretaría de las Mujeres
Programa basado en Resultados 2025

Constancia de Asistencia a Actividades del PbR 2025

Participantes	
Hombres	Mujeres
	15

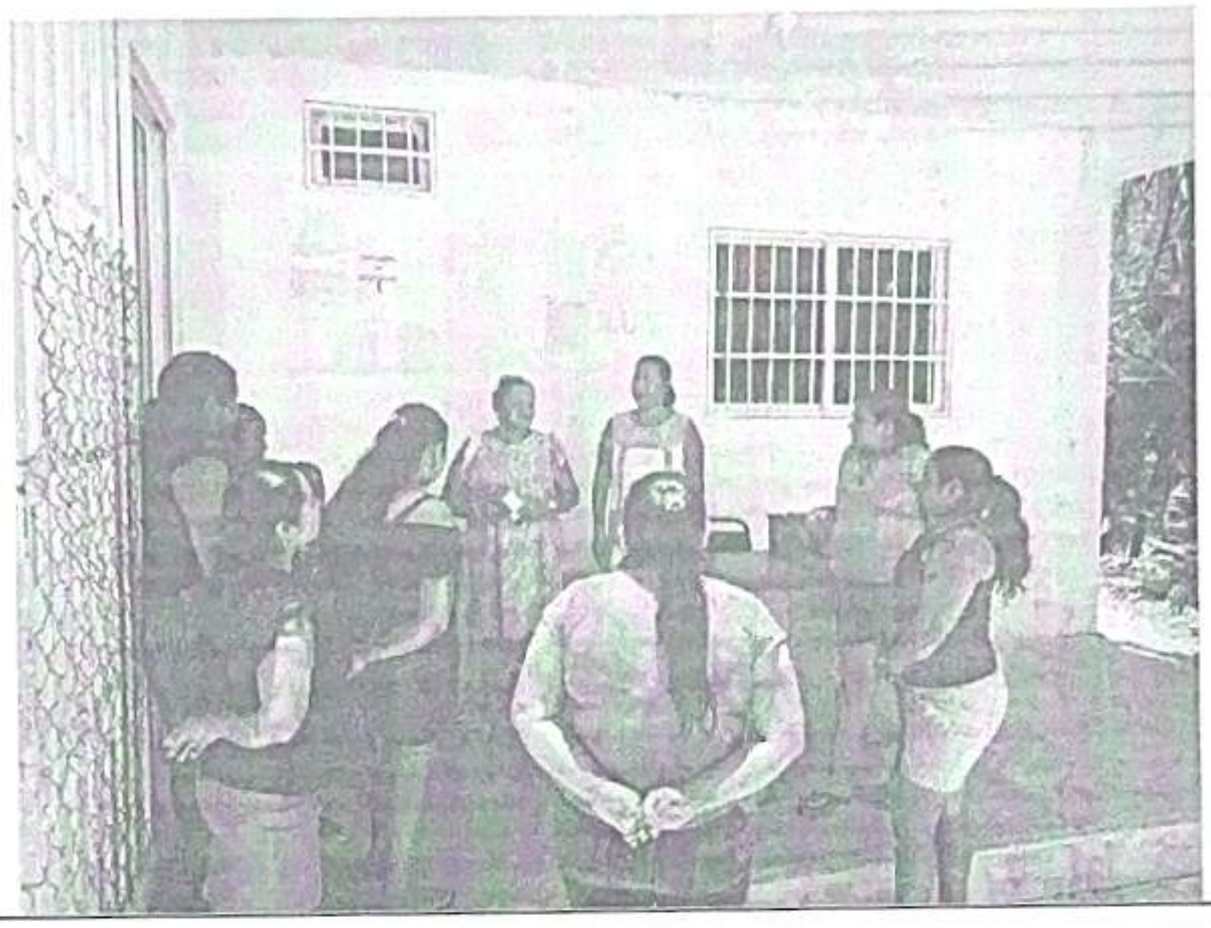

Persona responsable de la Actividad	Persona Titular de la Unidad Administrativa
Nombre, Cargo y Firma	Nombre, Cargo y Firma

SEMUJERES
SECRETARÍA DE LAS MUJERES

QUINTANA ROO SEMUJERES

HOJA 1 DE 2

Unidad responsable/ Delegación municipal:	SEMUJERES TULUM	Nombre y/o tema de la actividad:	VIOLENCIA DE GENERO
Persona facilitadora o persona responsable directa de la actividad:	MARLENE DE CRUZ PACHECO AGUILAR.	En su caso, Institución que colabora en la actividad:	
Municipio y localidad en donde se realiza la actividad:	TULUM, SACAMUCUY	Lugar donde se realiza la actividad (sede):	DELEGACION SACAMUCUY
Clasificación de la Actividad: Curso, Taller, Conferencia, Plática, Atención Directa, Otro (describir brevemente):			PLATICA
		Fecha y Hora de la Actividad:	12 MAYO 12:00 A 2:00

Su información es muy importante para la Secretaría de las Mujeres, favor de escribir todos sus datos completos, sin abreviaturas y con letra legible de molde. En caso de que así se aplique a Usted, No deje espacios sin llenar

Nombre	Ocupación: Campesina(o) Autoempleada(o) Empleada(o) Obrera(o) Estudiante Labores del Hogar Otra (describir)	Municipio	Localidad	Rango de Edad							Sexo: H-ombre M-ujer O-tro	Teléfono de contacto	Categorías específicas				Sin categoría específica	Para Mujeres únicamente	
				0-9	10-14	15-19	20-29	30-49	50-59	60 y +			¿Vives con alguna discapacidad?	¿Hablas lengua indígena?	¿Eres migrante?	¿Te consideras afrodescendiente?		¿Eres jefa de familia?	¿Eres mayor de edad?
MINERVA BERAZA	L. HOGAR	TULUM						✓			M		X	✓	X			✓	
CAROLINA SANCHEZ	L. HOGAR	TULUM						✓			M		X	✓	X			✓	
DIANA ARGUELLO	L. HOGAR	TULUM						✓			M		X	✓	X			✓	
CARMEN ROSEIPO	L. HOGAR	TULUM						✓			M		X	✓	X			SI	
PERLA ROMERO	L. HOGAR	TULUM						✓			M		X	✓	X			SI	
MELISSA ZANS	L. HOGAR	TULUM					X				M		X	✓	X			SI	
SUEMY ARELY	L. HOGAR	TULUM						✓			M		X	✓	X			SI	
SUSANA RUIZ	L. HOGAR	TULUM					✓				M		X	✓	X			SI	
FATIMA DEL R. HUERTA	L. HOGAR	TULUM					✓				M		X	✓	X			SI	
DIAMELY YAM	L. HOGAR	TULUM						✓			M		X	✓	X			SI	
ODALA TUZ CHAN	L. HOGAR	TULUM						✓			M		X	✓	X			SI	

Aviso de Privacidad: En cumplimiento a la Ley General de Protección de Datos Personales en Posesión de Sujetos Obligados y la Ley de Protección de Datos Personales en Posesión de Sujetos Obligados para el Estado de Quintana Roo, la Secretaría de las Mujeres en su calidad de Sujeto Obligado informa que es responsabilidad del tratamiento de los Datos Personales que nos proporcione, los cuales serán protegidos de conformidad a lo dispuesto en la citada Ley y demás normatividad que resulte aplicable. Los Datos legales y seguridad suficientes para proteger los datos personales que se hayan recabado. Para mayor detalle consulte, nuestro aviso de privacidad integral en qroo.gob.mx/semujeres en la sección de avisos de privacidad.

Nombre y cargo completos y firma de la Persona Facilitadora o Persona Responsable directa

Nombre y cargo completos y firma de la Persona Titular de la Unidad Responsable/Delegación Municipal:

QUINTANA ROO SEMUJERES

Unidad responsable/ Delegación municipal:	SEMUJERES TULUM	Nombre y/o tema de la actividad:	VIOLENCIA DE GENERO
Persona facilitadora o persona responsable directa de la actividad:	MARLENE DE LA CRUZ PACHECO AGUILAR	En su caso, Institución que colabora en la actividad:	
Municipio y localidad en donde se realiza la actividad:	TULUM, GACAMUCUY	Lugar donde se realiza la actividad (sede):	DELEGACION GACAMUCUY
Clasificación de la Actividad: Curso, Taller, Conferencia, Plática, Atención Directa, Otro (describir brevemente):			PLATICA
		Fecha y Hora de la Actividad:	12 MAYO 12:00 A 2:00

Su información es muy importante para la Secretaría de las Mujeres, favor de escribir todos sus datos completos, sin abreviaturas y con letra legible de molde. En caso de que así se aplique a Usted, No deje espacios sin llenar

Nombre	Ocupación: Campesina(o) Autoempleada(o) Empleada(o) Obrera(o) Estudiante Labores del Hogar Otra (describir)	Municipio	Localidad	Rango de Edad							Sexo: H-ombre M-ujer O-tro	Teléfono de contacto	Categorías específicas				Sin categoría específica	Para Mujeres únicamente	
				0-9	10-14	15-19	20-29	30-49	50-59	60 y +			¿Vives con alguna discapacidad?	¿Hablas lengua indígena?	¿Eres migrante?	¿Te consideras afrodescendiente?		¿Eres jefa de familia?	¿Eres madre menor de edad?
YAZMIN VELAZQUEZ	L. HOGAR	TULUM					✓				M			✓				SI	
REINA ISABEL	L. HOGAR	TULUM						✓			M			✓				SI	
ELODIA ACAMAR	L. HOGAR	TULUM						✓			M			✓				SI	
ADRIANA CHAN	L. HOGAR	TULUM						✓			M			✓				SI	

Aviso de Privacidad: En cumplimiento a la Ley General de Protección de Datos Personales en Posesión de Sujetos Obligados y la Ley de Protección de Datos Personales en Posesión de Sujetos Obligados para el Estado de Quintana Roo, la Secretaría de las Mujeres en su calidad de Sujeto Obligado informa que es responsabilidad del tratamiento de los Datos Personales que nos proporcione, los cuales serán protegidos de conformidad a lo dispuesto en la citada Ley y demás normatividad que resulte aplicable. Los Datos legales y seguridad suficientes para proteger los datos personales que se hayan recabado. Para mayor detalle consulte, nuestro aviso de privacidad integral en qroo.gob.mx/semujeres en la sección de avisos de privacidad.

Nombre y cargo completos y firma
de la Persona Facilitadora o Persona Responsable directa

Nombre y cargo completos y firma de la Persona Titular
de la Unidad Responsable/Delegación Municipal:

CEDULA DE VALIDACIÓN

PROGRAMA PRESUPUESTARIO
E043 IMPULSO A LA AUTONOMÍA DE LAS MUJERES
COMPONENTE
C01 PERSONAS EN SITUACIÓN DE VULNERABILIDAD CAPACITADAS PARA LA PREVENCIÓN DE LA VIOLENCIA DE GÉNERO
ACTIVIDAD
PREVENCIÓN DE LAS VIOLENCIAS CONTRA MUJERES, NIÑAS Y ADOLESCENTES
FOLIO Y ACCION
435 - CAPACITACIÓN PARA LA PREVENCIÓN DEL CIBERBULLYNG
INDICADOR
INDPPE043C01A01 - PORCENTAJE DE PERSONAS DE 10 AÑOS Y MÁS EN SITUACIÓN DE VULNERABILIDAD CAPACITADAS PARA LA PREVENCIÓN DE LAS VIOLENCIAS CONTRA MUJERES, NIÑAS Y ADOLESCENTES

LUGAR	
LOCALIDAD	TULUM
MUNICIPIO	TULUM

BENEFICIARIOS	
MUJERES	13
HOMBRES	9

HAGO CONSTAR QUE LOS DATOS ANTERIORES SON CORRECTOS

Y SE APEGAN AL DESARROLLO DE ACTIVIDAD INFORMADA

Marlene

Validó

Lcda. Judith Yosajani González Padilla
Directora de Prevención de
la Violencia de Género

MARLENE DE LA CRUZ PACHECO AGUILAR

DELEGACION DE ATENCIÓN DE TULUM

C. MARLENE DE LA CRUZ PACHECO AGUILAR#DELEGACION DE ATENCIÓN DE TULUM@2025-05-22$11:00am&

*TULUM//http://sistemas.semujeres.gob.mx/siprosa/catalogos/a_acciones2/fpdf/tuto5.php?process=435

Gobierno del Estado de Quintana Roo
Secretaría de las Mujeres
Programa basado en Resultados 2025

Constancia de Asistencia a Actividades del PbR 2025

Unidad Administrativa:	SEMUJERES Tulum.
Lugar y Fecha:	Escuela Monte Verde, 22 de mayo del 2025
Actividad PbR:	Capacitación para la Prevención del Ciberbullyng
Descripción breve de la Acción Realizada:	Se realizó una plática para alumnos de primaria
Descripción breve de la Población asistente a la Actividad PbR realizada	

Texto TUVIMOS COMO ASISTENCIA A 22 ALUMNOS ENTRE 10-14

SEMUJERES
SECRETARÍA DE LAS MUJERES

Gobierno del Estado de Quintana Roo
Secretaría de las Mujeres
Programa basado en Resultados 2025

Constancia de Asistencia a Actividades del PbR 2025

Participantes	
Hombres	Mujeres
9	13

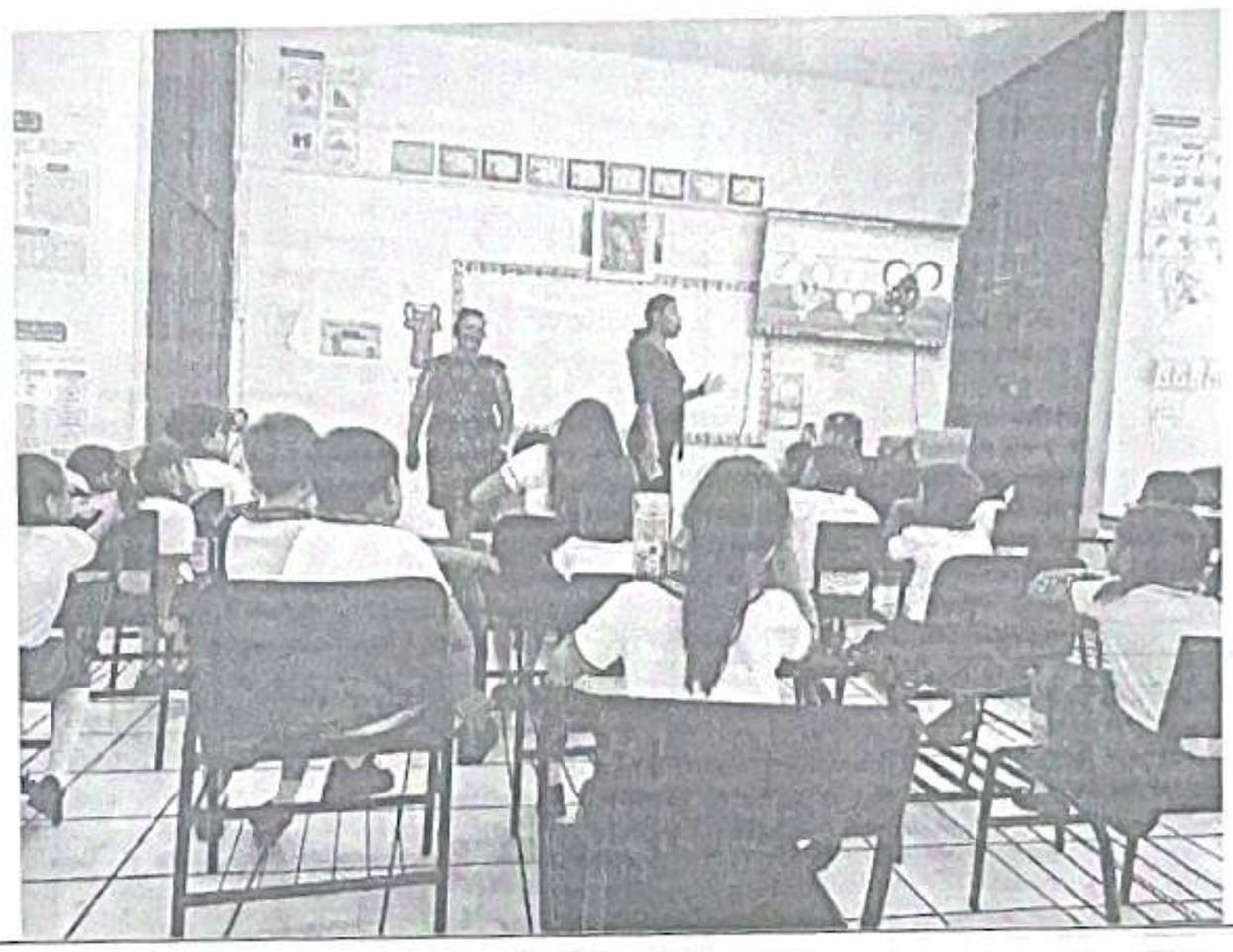

Persona responsable de la Actividad	Persona Titular de la Unidad Administrativa
Nombre, Cargo y Firma	Nombre, Cargo y Firma

SEMUJERES
SECRETARÍA DE LAS MUJERES

QUINTANA ROO SEMUJERES

Unidad responsable/ Delegación municipal:	SEMUJERES TULUM	Nombre y/o tema de la actividad:	CIBERBULLYNG
Persona facilitadora o persona responsable directa de la actividad:	MARLENE DE LA CRUZ PACHECO AGUILAR	En su caso, institución que colabora en la actividad:	
Municipio y localidad en donde se realiza la actividad:	TULUM	Lugar donde se realiza la actividad (sede):	ESCUELA MONTE VERDE
Clasificación de la Actividad: Curso, Taller, Conferencia, Plática, Atención Directa, Otro (describir brevemente):			PLATICA
Fecha y Hora de la Actividad:			22 MAYO 11:00 A 12:00

Su información es muy importante para la Secretaría de las Mujeres, favor de escribir todos sus datos completos, sin abreviaturas y con letra legible de molde. En caso de que así se aplique a Usted, No deje espacios sin llenar

Nombre	Ocupación: Campesina(o) Autoempleada(o) Empleada(o) Obrera(o) Estudiante Labores del Hogar Otra (describir)	Municipio	Localidad	Rango de Edad							Sexo: H-ombre M-ujer O-tro	Teléfono de contacto	Categorías específicas				Sin categoría específica	Para Mujeres únicamen	
				0-9	10-14	15-19	20-29	30-49	50-59	60 y +			¿Vives con alguna discapacidad?	¿Hablas lengua indígena?	¿Eres migrante?	¿Te consideras afrodescendiente?		¿Eres jefa de familia?	¿Eres mad menor c edad?
REINA ISABEL COCOM	ALUMNO	TULUM			✓						M	—							
FLODIA AZAMAR LOPEZ	ALUMNO	TULUM			✓						M	—							
MIRNA CALIXTO	ALUMNO	TULUM			✓						M	—							
LEYDI SANZ	ALUMNO	TULUM			✓						M	—							
LETICIA CAHAN	ALUMNO	TULUM			✓						M	—							
CLARA GARMA	ALUMNO	TULUM			✓						M	—							
PEDRO AMBROSIO	ALUMNO	TULUM			✓						H	—							
LUIS BECERRA	ALUMNO	TULUM			✓						H	—							
CRISTIAN PITONDO	ALUMNO	TULUM			✓						H	—							
JESUS BALLONA	ALUMNO	TULUM			✓						H	—							
ROXANA BELEN	ALUMNO	TULUM			✓						M	—							

Aviso de Privacidad: En cumplimiento a la Ley General de Protección de Datos Personales en Posesión de Sujetos Obligados y la Ley de Protección de Datos Personales en Posesión de Sujetos Obligados para el Estado de Quintana Roo, la Secretaría de las Mujeres en su calidad de Sujeto Obligado informa que es responsabilidad del tratamiento de los Datos Personales que nos proporcione, los cuales serán protegidos de conformidad a lo dispuesto en la citada Ley y demás normatividad que resulte aplicable. Los Datos legales y seguridad suficientes para proteger los datos personales que se hayan recabado. Para mayor detalle consulte, nuestro aviso de privacidad integral en qroo.gob.mx/semujeres en la sección de avisos de privacidad.

Nombre y cargo completos y firma de la Persona Facilitadora o Persona Responsable directa

Nombre y cargo completos y firma de la Persona Titular de la Unidad Responsable/Delegación Municipal:

QUINTANA ROO SEMUJERES

Unidad responsable/ Delegación municipal:	SEMUJERES TULUM	Nombre y/o tema de la actividad:	CIBERBULLYNG
Persona facilitadora o persona responsable directa de la actividad:	MARIEME DE LA CRUZ PACHECO ASMAR	En su caso, Institución que colabora en la actividad:	
Municipio y localidad en donde se realiza la actividad:	TULUM	Lugar donde se realiza la actividad (sede):	ESCUELA MONTE VERDE
Clasificación de la Actividad: Curso, Taller, Conferencia, Plática, Atención Directa, Otro (describir brevemente):			PLATICA
		Fecha y Hora de la Actividad:	22 MAYO 11:00 A 12:30

Su información es muy importante para la Secretaría de las Mujeres, favor de escribir todos sus datos completos, sin abreviaturas y con letra legible de molde. En caso de que así se aplique a Usted, No deje espacios sin llenar

Nombre	Ocupación: Campesina(o) Autoempleada(o) Empleada(o) Obrera(o) Estudiante Labores del Hogar Otra (describir)	Municipio	Localidad	Rango de Edad 0-9	10-14	15-19	20-29	30-49	50-59	60 y +	Sexo: H-ombre M-ujer O-tro	Teléfono de contacto	Categorías específicas ¿Vives con alguna discapacidad?	¿Hablas lengua indígena?	¿Eres migrante?	¿Te consideras afrodescendiente?	Sin categoría específica	Para Mujeres únicamen ¿Eres jefa de familia?	¿Eres mad menor edad?
AREIY RAMIREZ	ESTUDIANTE	TULUM			√						M	—							
MARIA INES CHAN	ESTUDIANTE	TULUM			√						M	—							
KEYLA ANDRADE	ESTUDIANTE	TULUM			√						M	—							
ERICK ANTONIO B.	ESTUDIANTE	TULUM			√						H	—							
JOHAIRO PETUL	ESTUDIANTE	TULUM			√						H	—							
JOSE ALVAREZ	ESTUDIANTE	TULUM			√						H	—							
DANIEL ALVARADO	ESTUDIANTE	TULUM			√						M	—							
ARTURO MORENO	ESTUDIANTE	TULUM			√						H	—							
MAURIO PANTOJA	ESTUDIANTE	TULUM			√						M	—							
MONSE CORDERO	ESTUDIANTE	TULUM			√						M	—							
RAUL CARAPA.	ESTUDIANTE	TULUM			√						H	—							

Aviso de Privacidad: En cumplimiento a la Ley General de Protección de Datos Personales en Posesión de Sujetos Obligados y la Ley de Protección de Datos Personales en Posesión de Sujetos Obligados para el Estado de Quintana Roo, la Secretaría de las Mujeres en su calidad de Sujeto Obligado informa que es responsabilidad del tratamiento de los Datos Personales que nos proporcione, los cuales serán protegidos de conformidad a lo dispuesto en la citada Ley y demás normatividad que resulte aplicable. Los Datos legales y seguridad suficientes para proteger los datos personales que se hayan recabado. Para mayor detalle consulte, nuestro aviso de privacidad integral en qroo.gob.mx/semujeres en la sección de avisos de privacidad.

Nombre y cargo completos y firma
de la Persona Facilitadora o Persona Responsable directa

Nombre y cargo completos y firma de la Persona Titular
de la Unidad Responsable/Delegación Municipal:

CEDULA DE VALIDACIÓN

PROGRAMA PRESUPUESTARIO
E043 IMPULSO A LA AUTONOMÍA DE LAS MUJERES
COMPONENTE
C01 PERSONAS EN SITUACIÓN DE VULNERABILIDAD CAPACITADAS PARA LA PREVENCIÓN DE LA VIOLENCIA DE GÉNERO
ACTIVIDAD
PREVENCIÓN DE LAS VIOLENCIAS CONTRA MUJERES, NIÑAS Y ADOLESCENTES
FOLIO Y ACCION
436 - CAPACITACIÓN SOBRE LOS DERECHOS SEXUALES Y REPRODUCTIVOS
INDICADOR
INDPPE043C01A01 - PORCENTAJE DE PERSONAS DE 10 AÑOS Y MÁS EN SITUACIÓN DE VULNERABILIDAD CAPACITADAS PARA LA PREVENCIÓN DE LAS VIOLENCIAS CONTRA MUJERES, NIÑAS Y ADOLESCENTES

LUGAR	
LOCALIDAD	PLAYA DEL CARMEN
MUNICIPIO	SOLIDARIDAD

BENEFICIARIOS	
MUJERES	10
HOMBRES	6

HAGO CONSTAR QUE LOS DATOS ANTERIORES SON CORRECTOS

Y SE APEGAN AL DESARROLLO DE ACTIVIDAD INFORMADA

Validó

Lcda. Judith Yosajani González Padilla
Directora de Prevención de
la Violencia de Género

LCDA. CINTHIA IVONNE CANCHE SANCHEZ

DELEGACION DE ATENCIÓN DE SOLIDARIDAD

LCDA. CINTHIA IVONNE CANCHÉ SÁNCHEZ#DELEGACION DE ATENCIÓN DE SOLIDARIDAD@2025-05-28$14:30&

*SOLIDARIDAD//http://sistemas.semujeres.gob.mx/siprosa/catalogos/a_acciones2/fpdf/tuto5.php?process=436

QUINTANA ROO SEMUJERES	Unidad responsable/ Delegación municipal: Playa del Carmen	Nombre y/o tema de la actividad: "Derechos Sexuales y Reproductivos"	
Persona facilitadora o persona responsable directa de la actividad: Cristhian Guadalupe Álvarez Mosqueda		En su caso, institución que colabora en la actividad: CONALEP	
Municipio y localidad en donde se realiza la actividad: Playa del Carmen		Lugar donde se realiza la actividad (sede): CONALEP Gpo 305	
Clasificación de la Actividad: Curso, Taller, Conferencia, Plática, Atención Directa, Otro (describir brevemente): Capacitación			
Fecha y Hora de la Actividad: 08/05/25 14:30 a 15:20 horas			

Su información es muy importante para la Secretaría de las Mujeres, favor de escribir todos sus datos completos, sin abreviaturas y con letra legible de molde. En caso de que así se aplique a Usted, No deje espacios sin llenar

CN 436

Nombre	Grupo étnico: Comunidad(e) Afromexicano(a) Discapacidad Diversidad Creyente Lugar de origen Otro (describir)	Municipio	Localidad	Rango de Edad: 0-9	10-14	15-19	20-29	30-49	50-59	60 y +	Sexo: H-ombre M-ujer O-tro	Teléfono de contacto	Categorías específicas: ¿Vives con alguna discapacidad?	¿Hablas lengua indígena?	¿Eres migrante?	¿Te consideras afrodescendiente?	Sin categoría específica	Para Mujeres únicamente: ¿Eres jefa de familia?	¿Eres madre y menor de edad?
Aaron Suchman Chi	PDC	PDC	PDC			✓													
Henri Jonathan CM	PPC	PDC	PDC			✓													
Esdras Miguel Garcia Puc		PDC	PDC			✓													+
Giovanni Díaz Hdz		Playa del Carmen	PDC			✓													
Abby Denise Sánchez Téllez		PDC	PDC			✓													
Yadith Alejandra Reyes Gonzalez		PDC	PDC			✓													
Azul Pamela Mendoza L		PDC	PDC			✓													
Maybi Vanessa Cec Delgado		PDC	PDC			✓													
Martin Hernandez Gomez		PDC	PDC			✓													
Emanuel Trujillo Arcos		PDC	PDC			✓													
Junco Acevedo Eduardo		PDC	PDC			✓													

Aviso de Privacidad: En cumplimiento a la Ley General de Protección de Datos Personales en Posesión de Sujetos Obligados y la Ley de Protección de Datos Personales en Posesión de Sujetos Obligados para el Estado de Quintana Roo, la Secretaría de las Mujeres en su calidad de sujeto obligado informa que el responsable del tratamiento de los Datos Personales que son proporcionados, los cuales serán protegidos e incorporados a los siguientes fines: [illegible] Dicho Ley y demás normatividad que resulte aplicable. Los datos legales y seguridad suficientes para proteger los datos personales que se hayan recabado. Para ejercer dicho derecho, deberá entrar de privacidad integral en que podrá conocer los términos en la recepción de avisos de privacidad.

Cristhian Alvarez Mosqueda

Nombre y cargo completos y firma de la Persona Facilitadora o Persona Responsable directa

Lic. Cinthia Ivonne Canche Sánchez

Nombre y cargo completos y firma de la Persona Titular de la Unidad Responsable/Delegación Municipal:

QUINTANA ROO SEMUJERES

Unidad responsable/ Delegación municipal:	Playa del Carmen	Nombre y/o tema de la actividad:	"Derechos Sexuales y Reproductivos"
Persona facilitadora o persona responsable directa de la actividad:	Cristhian Guadalupe Álvarez Mosqueda	En su caso, institución que colabora en la actividad:	CONALEP
Municipio y localidad en donde se realiza la actividad:	Playa del Carmen	Lugar donde se realiza la actividad (sede):	CONALEP Gpo 305
Clasificación de la Actividad: Curso, Taller, Conferencia, Plática, Atención Directa, Otro (describir brevemente):			Capacitación
Fecha y Hora de la Actividad:			28/05/25 14:30 a 15:20 horas

Su información es muy importante para la Secretaría de las Mujeres, favor de escribir todos sus datos completos, sin abreviaturas y con letra legible de molde. En caso de que así se aplique a Usted, No deje espacios sin llenar

CN 436

Nombre	Ocupación (Campesina(o), Ama(o) de casa, Empleada(o), Desempleada(o), Obrera(o), Estudiante, Otra (describir))	Municipio	Localidad	Rango de Edad: 0-9	10-14	15-19	20-29	30-49	50-59	60 y +	Sexo: Hombre M-ujer O-tro	Teléfono de contacto	Categorías específicas: ¿Vives con alguna discapacidad?	¿Hablas lengua indígena?	¿Eres migrante?	¿Te consideras afrodescendiente?	Sin categoría específica	Para Mujeres únicamente: ¿Eres jefa de familia?	¿Eres madre y menor de edad?
Ximena Nicole Aviles Tah	Estudiante	PDC	PDC			X					M	9988492807	X	X	X	X			
Valeria Corona García	Estudiante	PDC	PDC			✓					M		NO	NO	NO	NO			
Diana Laura Mateo Barrios	Estudiante	PDC	PDC			X					M		no	no	no	no			+
Fernanda Jimenez Sánchez						✓													
Paloma de la cruz Ritzpacinto						✓													

SEMUJERES SECRETARÍA DE LAS MUJERES

DELEGACIÓN MUNICIPAL DE SOLIDARIDAD

Aviso de Privacidad: En cumplimiento a la Ley General de Protección de Datos Personales en Posesión de Sujetos Obligados y la Ley de Protección de Datos Personales en Posesión de Sujetos Obligados para el Estado de Quintana Roo, la Secretaría de las Mujeres en su calidad de Sujeto Obligado informa que es responsable del tratamiento de los Datos Personales que se proporcionan, los cuales serán protegidos de manera legítima, confidencial y seguros y no estarán disponibles para su difusión, salvo en casos de interés público en los términos establecidos en la Ley de Protección de Datos Personales en Posesión de Sujetos Obligados para el Estado de Quintana Roo. Para mayor detalle consulte nuestro aviso de privacidad integral en el cual podrá conocer los fines y demás características que aplican a los datos personales que es sujeto a tratamiento. Para ejercer derechos ARCO, con fines legales y seguridad jurídica, se requiere los datos personales que es sujeto a tratamiento.

Cristhian Alvarez Mosqueda

Nombre y cargo completos y firma de la Persona Facilitadora o Persona Responsable directa

Lic. Cinthia Ivonne Canche Sánchez

Nombre y cargo completos y firma de la Persona Titular de la Unidad Responsable/Delegación Municipal

CEDULA DE VALIDACIÓN

PROGRAMA PRESUPUESTARIO
E043 IMPULSO A LA AUTONOMÍA DE LAS MUJERES
COMPONENTE
C01 PERSONAS EN SITUACIÓN DE VULNERABILIDAD CAPACITADAS PARA LA PREVENCIÓN DE LA VIOLENCIA DE GÉNERO
ACTIVIDAD
PREVENCIÓN DE LAS VIOLENCIAS CONTRA MUJERES, NIÑAS Y ADOLESCENTES
FOLIO Y ACCION
440 - CAPACITACIÓN PARA LA PREVENCIÓN DE LA VIOLENCIA DE GÉNERO
INDICADOR
INDPPE043C01A01 - PORCENTAJE DE PERSONAS DE 10 AÑOS Y MÁS EN SITUACIÓN DE VULNERABILIDAD CAPACITADAS PARA LA PREVENCIÓN DE LAS VIOLENCIAS CONTRA MUJERES, NIÑAS Y ADOLESCENTES

LUGAR	
LOCALIDAD	INSTALACIONES DE CHEDRAUI TRANSVERSAL
MUNICIPIO	COZUMEL

BENEFICIARIOS	
MUJERES	80
HOMBRES	0

HAGO CONSTAR QUE LOS DATOS ANTERIORES SON CORRECTOS

Y SE APEGAN AL DESARROLLO DE ACTIVIDAD INFORMADA

AURORA DEL JESUS MIRANDA NOVELO

DELEGACION DE ATENCIÓN DE COZUMEL

Validó

Lcda. Judith Yosajani González Padilla
Directora de Prevención de
la Violencia de Género

C. AURORA DEL JESÚS MIRANDA NOVELO#DELEGACION DE ATENCIÓN DE COZUMEL@2025-05-08$12:00 P.M.&

*COZUMEL//http://sistemas.semujeres.gob.mx/siprosa/catalogos/a_acciones2/fpdf/tuto5.php?process=440

Gobierno del Estado de Quintana Roo
Secretaría de las Mujeres
Programa basado en Resultados 2025

Constancia de Asistencia a Actividades del PbR 2025

Unidad Administrativa:	SECRETARIA DE LAS MUJERES DELEGACION MUNICIPAL COZUMEL
Lugar y Fecha:	COZUMEL, QUINTANA ROO A; 08 DE MAYO DE 2025
Actividad PbR:	PREVENCIÓN DE LAS VIOLENCIAS CONTRA MUJERES, NIÑAS Y ADOLESCENTES
Descripción breve de la Acción Realizada:	PLATICA, DIFUSION Y PROMOCION EN PREVENCION DE LA VIOLENCIA

Descripción breve de la Población asistente a la Actividad PbR realizada

La Secretaria de las Mujeres, Delegación Municipal Cozumel, llevo a cabo platica, Promoción y Difusión, en tema de la Prevención de la Violencia a mujeres que acudieron a la tienda Chedraui de la transversal, indicándoles a que dependencia acudir en caso de que este pasando por un caso de violencia o bien a donde canalizar algún conocido que este siendo violentado en alguna forma.

Participantes	
Hombres	Mujeres
	80

Persona responsable de la Actividad	Persona Titular de la Unidad Administrativa
C. JENNY ROXANA DAVID GAMBOA PSICOLOGA DE LA SECRETARÍA DE LAS MUJERES EN COZUMEL Nombre, Cargo y Firma	C. AURORA DEL JESUS MIRANDA NOVELO DELEGADA MUNICIPAL DE LA SECRETARÍA DE LAS MUJERES EN COZUMEL Nombre, Cargo y Firma

SEMUJERES
SECRETARÍA DE LAS MUJERES

CEDULA DE VALIDACIÓN

PROGRAMA PRESUPUESTARIO
E043 IMPULSO A LA AUTONOMÍA DE LAS MUJERES
COMPONENTE
C01 PERSONAS EN SITUACIÓN DE VULNERABILIDAD CAPACITADAS PARA LA PREVENCIÓN DE LA VIOLENCIA DE GÉNERO
ACTIVIDAD
PREVENCIÓN DE LAS VIOLENCIAS CONTRA MUJERES, NIÑAS Y ADOLESCENTES
FOLIO Y ACCION
441 - CAPACITACIÓN PARA LA PREVENCIÓN DE LA VIOLENCIA DE GÉNERO
INDICADOR
INDPPE043C01A01 - PORCENTAJE DE PERSONAS DE 10 AÑOS Y MÁS EN SITUACIÓN DE VULNERABILIDAD CAPACITADAS PARA LA PREVENCIÓN DE LAS VIOLENCIAS CONTRA MUJERES, NIÑAS Y ADOLESCENTES

LUGAR	
LOCALIDAD	INSTALACIONES DE LA PLAZA CINEPOLIS
MUNICIPIO	COZUMEL

BENEFICIARIOS	
MUJERES	22
HOMBRES	0

HAGO CONSTAR QUE LOS DATOS ANTERIORES SON CORRECTOS

Y SE APEGAN AL DESARROLLO DE ACTIVIDAD INFORMADA

AURORA DEL JESUS MIRANDA NOVELO

DELEGACION DE ATENCIÓN DE COZUMEL

Validó

Lcda. Judith Yosajani González Padilla
Directora de Prevención de
la Violencia de Género

C. AURORA DEL JESÚS MIRANDA NOVELO#DELEGACION DE ATENCIÓN DE COZUMEL@2025-05-13$10:00 A.M.&

*COZUMEL//http://sistemas.semujeres.gob.mx/siprosa/catalogos/a_acciones2/fpdf/tuto5.php?process=441

Gobierno del Estado de Quintana Roo
Secretaría de las Mujeres
Programa basado en Resultados 2025

Constancia de Asistencia a Actividades del PbR 2025

Unidad Administrativa:	SECRETARIA DE LAS MUJERES DELEGACION MUNICIPAL COZUMEL
Lugar y Fecha:	COZUMEL, QUINTANA ROO A; 13 DE MAYO DE 2025
Actividad PbR:	PREVENCIÓN DE LAS VIOLENCIAS CONTRA MUJERES, NIÑAS Y ADOLESCENTES
Descripción breve de la Acción Realizada:	PLATICA, DIFUSION Y PROMOCION EN PREVENCION DE LA VIOLENCIA

Descripción breve de la Población asistente a la Actividad PbR realizada

La Secretaria de las Mujeres, Delegación Municipal Cozumel, llevo a cabo platica, Promoción y Difusión, en tema de la Prevención de la Violencia a mujeres que acudieron a la plaza cinepolis, indicándoles a que dependencia acudir en caso de que este pasando por un caso de violencia o bien a donde canalizar algún conocido que este siendo violentado en alguna forma.

Participantes	
Hombres	Mujeres
	22

Persona responsable de la Actividad	Persona Titular de la Unidad Administrativa
C. JENNY ROXANA DAVID GAMBOA PSICOLOGA DE LA SECRETARÍA DE LAS MUJERES EN COZUMEL Nombre, Cargo y Firma	C. AURORA DEL JESUS MIRANDA NOVELO DELEGADA MUNICIPAL DE LA SECRETARÍA DE LAS MUJERES EN COZUMEL Nombre, Cargo y Firma

SEMUJERES
SECRETARÍA DE LAS MUJERES

CEDULA DE VALIDACIÓN

PROGRAMA PRESUPUESTARIO
E043 IMPULSO A LA AUTONOMÍA DE LAS MUJERES
COMPONENTE
C01 PERSONAS EN SITUACIÓN DE VULNERABILIDAD CAPACITADAS PARA LA PREVENCIÓN DE LA VIOLENCIA DE GÉNERO
ACTIVIDAD
PREVENCIÓN DE LAS VIOLENCIAS CONTRA MUJERES, NIÑAS Y ADOLESCENTES
FOLIO Y ACCION
442 - CAPACITACIÓN PARA LA PREVENCIÓN DE LA VIOLENCIA DE GÉNERO
INDICADOR
INDPPE043C01A01 - PORCENTAJE DE PERSONAS DE 10 AÑOS Y MÁS EN SITUACIÓN DE VULNERABILIDAD CAPACITADAS PARA LA PREVENCIÓN DE LAS VIOLENCIAS CONTRA MUJERES, NIÑAS Y ADOLESCENTES

LUGAR	
LOCALIDAD	INSTALACIONES DEL OXXO DE LA 11 AVENIDA ESQ. CON 15 AVENIDA
MUNICIPIO	COZUMEL

BENEFICIARIOS	
MUJERES	21
HOMBRES	0

HAGO CONSTAR QUE LOS DATOS ANTERIORES SON CORRECTOS

Y SE APEGAN AL DESARROLLO DE ACTIVIDAD INFORMADA

AURORA DEL JESUS MIRANDA NOVELO

DELEGACION DE ATENCIÓN DE COZUMEL

Validó

Lcda. Judith Yosajani González Padilla
Directora de Prevención de
la Violencia de Género

C. AURORA DEL JESÚS MIRANDA NOVELO#DELEGACION DE ATENCIÓN DE COZUMEL@2025-05-14$10:00 A.M.&

*COZUMEL//http://sistemas.semujeres.gob.mx/siprosa/catalogos/a_acciones2/fpdf/tuto5.php?process=442

Gobierno del Estado de Quintana Roo
Secretaría de las Mujeres
Programa basado en Resultados 2025

Constancia de Asistencia a Actividades del PbR 2025

Unidad Administrativa:	SECRETARIA DE LAS MUJERES DELEGACION MUNICIPAL COZUMEL
Lugar y Fecha:	COZUMEL, QUINTANA ROO A; 14 DE MAYO DE 2025
Actividad PbR:	PREVENCIÓN DE LAS VIOLENCIAS CONTRA MUJERES, NIÑAS Y ADOLESCENTES
Descripción breve de la Acción Realizada:	PLATICA, DIFUSION Y PROMOCION EN PREVENCION DE LA VIOLENCIA

Descripción breve de la Población asistente a la Actividad PbR realizada

La Secretaria de las Mujeres, Delegación Municipal Cozumel, llevo a cabo platica, Promoción y Difusión, en tema de la Prevención de la Violencia a mujeres que acudieron al oxxo, indicándoles a que dependencia acudir en caso de que este pasando por un caso de violencia o bien a donde canalizar algún conocido que este siendo violentado en alguna forma.

Participantes	
Hombres	Mujeres
	21

Persona responsable de la Actividad	Persona Titular de la Unidad Administrativa
C. JENNY ROXANA DAVID GAMBOA PSICOLOGA DE LA SECRETARÍA DE LAS MUJERES EN COZUMEL Nombre, Cargo y Firma	C. AURORA DEL JESUS MIRANDA NOVELO DELEGADA MUNICIPAL DE LA SECRETARÍA DE LAS MUJERES EN COZUMEL Nombre, Cargo y Firma

CEDULA DE VALIDACIÓN

PROGRAMA PRESUPUESTARIO
E043 IMPULSO A LA AUTONOMÍA DE LAS MUJERES
COMPONENTE
C01 PERSONAS EN SITUACIÓN DE VULNERABILIDAD CAPACITADAS PARA LA PREVENCIÓN DE LA VIOLENCIA DE GÉNERO
ACTIVIDAD
PREVENCIÓN DE LAS VIOLENCIAS CONTRA MUJERES, NIÑAS Y ADOLESCENTES
FOLIO Y ACCION
445 - CAPACITACIÓN PARA LA PREVENCIÓN DE LA VIOLENCIA DE GÉNERO
INDICADOR
INDPPE043C01A01 - PORCENTAJE DE PERSONAS DE 10 AÑOS Y MÁS EN SITUACIÓN DE VULNERABILIDAD CAPACITADAS PARA LA PREVENCIÓN DE LAS VIOLENCIAS CONTRA MUJERES, NIÑAS Y ADOLESCENTES

LUGAR	
LOCALIDAD	INSTALACIONES DE PANNAR
MUNICIPIO	COZUMEL

BENEFICIARIOS	
MUJERES	25
HOMBRES	0

HAGO CONSTAR QUE LOS DATOS ANTERIORES SON CORRECTOS

Y SE APEGAN AL DESARROLLO DE ACTIVIDAD INFORMADA

AURORA DEL JESUS MIRANDA NOVELO

DELEGACION DE ATENCIÓN DE COZUMEL

Validó

Lcda. Judith Yosajani González Padilla
Directora de Prevención de
la Violencia de Género

C. AURORA DEL JESÚS MIRANDA NOVELO#DELEGACION DE ATENCIÓN DE COZUMEL@2025-05-22$10:00 A.M.&

*COZUMEL//http://sistemas.semujeres.gob.mx/siprosa/catalogos/a_acciones2/fpdf/tuto5.php?process=445

Gobierno del Estado de Quintana Roo
Secretaría de las Mujeres
Programa basado en Resultados 2025

Constancia de Asistencia a Actividades del PbR 2025

Unidad Administrativa:	SECRETARIA DE LAS MUJERES DELEGACION MUNICIPAL COZUMEL
Lugar y Fecha:	COZUMEL, QUINTANA ROO A; 22 DE MAYO DE 2025
Actividad PbR:	PREVENCIÓN DE LAS VIOLENCIAS CONTRA MUJERES, NIÑAS Y ADOLESCENTES
Descripción breve de la Acción Realizada:	PLATICA EN PREVENCION DE LA VIOLENCIA

Descripción breve de la Población asistente a la Actividad PbR realizada

La Secretaria de las Mujeres, Delegación Municipal Cozumel, llevo a cabo platica, Promoción y Difusión, en tema de la Prevención de la Violencia a mujeres jovenes que acudieron PANNAR, indicándoles a que dependencia acudir en caso de que este pasando por un caso de violencia o bien a donde canalizar algún conocido que este siendo violentado en alguna forma.

Participantes	
Hombres	Mujeres
	25

Persona responsable de la Actividad	Persona Titular de la Unidad Administrativa
C. JENNY ROXANA DAVID GAMBOA PSICOLOGA DE LA SECRETARÍA DE LAS MUJERES EN COZUMEL Nombre, Cargo y Firma	C. AURORA DEL JESUS MIRANDA NOVELO DELEGADA MUNICIPAL DE LA SECRETARÍA DE LAS MUJERES EN COZUMEL Nombre, Cargo y Firma

CEDULA DE VALIDACIÓN

PROGRAMA PRESUPUESTARIO
E043 IMPULSO A LA AUTONOMÍA DE LAS MUJERES
COMPONENTE
C01 PERSONAS EN SITUACIÓN DE VULNERABILIDAD CAPACITADAS PARA LA PREVENCIÓN DE LA VIOLENCIA DE GÉNERO
ACTIVIDAD
PREVENCIÓN DE LAS VIOLENCIAS CONTRA MUJERES, NIÑAS Y ADOLESCENTES
FOLIO Y ACCION
448 - CAPACITACIÓN PARA LA PREVENCIÓN DE LA VIOLENCIA DE GÉNERO
INDICADOR
INDPPE043C01A01 - PORCENTAJE DE PERSONAS DE 10 AÑOS Y MÁS EN SITUACIÓN DE VULNERABILIDAD CAPACITADAS PARA LA PREVENCIÓN DE LAS VIOLENCIAS CONTRA MUJERES, NIÑAS Y ADOLESCENTES

LUGAR	
LOCALIDAD	INSTALACIONES DEL MERCADO MUNICIPAL
MUNICIPIO	COZUMEL

BENEFICIARIOS	
MUJERES	35
HOMBRES	0

HAGO CONSTAR QUE LOS DATOS ANTERIORES SON CORRECTOS

Y SE APEGAN AL DESARROLLO DE ACTIVIDAD INFORMADA

AURORA DEL JESUS MIRANDA NOVELO

DELEGACION DE ATENCIÓN DE COZUMEL

Validó

Lcda. Judith Yosajani González Padilla
Directora de Prevención de
la Violencia de Género

C. AURORA DEL JESÚS MIRANDA NOVELO#DELEGACION DE ATENCIÓN DE COZUMEL@2025-05-28$12:00 P.M.&

*COZUMEL//http://sistemas.semujeres.gob.mx/siprosa/catalogos/a_acciones2/fpdf/tuto5.php?process=448

Gobierno del Estado de Quintana Roo
Secretaría de las Mujeres
Programa basado en Resultados 2025

Constancia de Asistencia a Actividades del PbR 2025

Unidad Administrativa:	SECRETARIA DE LAS MUJERES DELEGACION MUNICIPAL COZUMEL
Lugar y Fecha:	COZUMEL, QUINTANA ROO A; 28 DE MAYO DE 2025
Actividad PbR:	PREVENCIÓN DE LAS VIOLENCIAS CONTRA MUJERES, NIÑAS Y ADOLESCENTES
Descripción breve de la Acción Realizada:	PLATICA, DIFUSION Y PROMOCION EN PREVENCION DE LA VIOLENCIA

Descripción breve de la Población asistente a la Actividad PbR realizada

La Secretaria de las Mujeres, Delegación Municipal Cozumel, llevo a cabo platica, Promoción y Difusión, en tema de la Prevención de la Violencia a mujeres que acudieron en el mercado municipal, indicándoles a que dependencia acudir en caso de que este pasando por un caso de violencia o bien a donde canalizar algún conocido que este siendo violentado en alguna forma.

Participantes	
Hombres	Mujeres
	35

Persona responsable de la Actividad	Persona Titular de la Unidad Administrativa
C. JENNY ROXANA DAVID GAMBOA PSICOLOGA DE LA SECRETARÍA DE LAS MUJERES EN COZUMEL Nombre, Cargo y Firma	C. AURORA DEL JESUS MIRANDA NOVELO DELEGADA MUNICIPAL DE LA SECRETARÍA DE LAS MUJERES EN COZUMEL Nombre, Cargo y Firma

SEMUJERES
SECRETARÍA DE LAS MUJERES

CEDULA DE VALIDACIÓN

PROGRAMA PRESUPUESTARIO
E043 IMPULSO A LA AUTONOMÍA DE LAS MUJERES
COMPONENTE
C01 PERSONAS EN SITUACIÓN DE VULNERABILIDAD CAPACITADAS PARA LA PREVENCIÓN DE LA VIOLENCIA DE GÉNERO
ACTIVIDAD
PREVENCIÓN DE LAS VIOLENCIAS CONTRA MUJERES, NIÑAS Y ADOLESCENTES
FOLIO Y ACCION
451 - CAPACITACIÓN PARA LA PREVENCIÓN DE LA VIOLENCIA DE GÉNERO
INDICADOR
INDPPE043C01A01 - PORCENTAJE DE PERSONAS DE 10 AÑOS Y MÁS EN SITUACIÓN DE VULNERABILIDAD CAPACITADAS PARA LA PREVENCIÓN DE LAS VIOLENCIAS CONTRA MUJERES, NIÑAS Y ADOLESCENTES

LUGAR	
LOCALIDAD	INSTALACIONES DEL PARQUE DE LAS GRADAS
MUNICIPIO	COZUMEL

BENEFICIARIOS	
MUJERES	26
HOMBRES	0

HAGO CONSTAR QUE LOS DATOS ANTERIORES SON CORRECTOS

Y SE APEGAN AL DESARROLLO DE ACTIVIDAD INFORMADA

AURORA DEL JESUS MIRANDA NOVELO

DELEGACION DE ATENCIÓN DE COZUMEL

Validó

Lcda. Judith Yosajani González Padilla
Directora de Prevención de
la Violencia de Género

C. AURORA DEL JESÚS MIRANDA NOVELO#DELEGACION DE ATENCIÓN DE COZUMEL@2025-05-31$09:00 A.M.&

*COZUMEL//http://sistemas.semujeres.gob.mx/siprosa/catalogos/a_acciones2/fpdf/tuto5.php?process=451

Gobierno del Estado de Quintana Roo
Secretaría de las Mujeres
Programa basado en Resultados 2025

Constancia de Asistencia a Actividades del PbR 2025

Unidad Administrativa:	SECRETARIA DE LAS MUJERES DELEGACION MUNICIPAL COZUMEL
Lugar y Fecha:	COZUMEL, QUINTANA ROO A; 31 DE MAYO DE 2025
Actividad PbR:	PREVENCIÓN DE LAS VIOLENCIAS CONTRA MUJERES, NIÑAS Y ADOLESCENTES
Descripción breve de la Acción Realizada:	PLATICA, DIFUSION Y PROMOCION EN PREVENCION DE LA VIOLENCIA

Descripción breve de la Población asistente a la Actividad PbR realizada

La Secretaria de las Mujeres, Delegación Municipal Cozumel, llevo a cabo platica, Promoción y Difusión, en tema de la Prevención de la Violencia a mujeres que acudieron a la jornada social, donde se les promociono a toda mujer que llego a solicitar información sobre las actividades que lleva a cabo la institución, dándoles a conocer a que dependencia acudir en caso de que este pasando por un caso de violencia o bien a donde canalizar algún conocido que este siendo violentado en alguna forma.

Participantes	
Hombres	Mujeres
	26

Persona responsable de la Actividad	Persona Titular de la Unidad Administrativa
C. JENNY ROXANA DAVID GAMBOA PSICOLOGA DE LA SECRETARÍA DE LAS MUJERES EN COZUMEL Nombre, Cargo y Firma	C. AURORA DEL JESUS MIRANDA NOVELO DELEGADA MUNICIPAL DE LA SECRETARÍA DE LAS MUJERES EN COZUMEL Nombre, Cargo y Firma

SEMUJERES
SECRETARÍA DE LAS MUJERES

CEDULA DE VALIDACIÓN

PROGRAMA PRESUPUESTARIO
E043 IMPULSO A LA AUTONOMÍA DE LAS MUJERES
COMPONENTE
C01 PERSONAS EN SITUACIÓN DE VULNERABILIDAD CAPACITADAS PARA LA PREVENCIÓN DE LA VIOLENCIA DE GÉNERO
ACTIVIDAD
PREVENCIÓN DE LAS VIOLENCIAS CONTRA MUJERES, NIÑAS Y ADOLESCENTES
FOLIO Y ACCION
453 - CAPACITACIÓN PARA LA PREVENCIÓN DE LA VIOLENCIA DE GÉNERO
INDICADOR
INDPPE043C01A01 - PORCENTAJE DE PERSONAS DE 10 AÑOS Y MÁS EN SITUACIÓN DE VULNERABILIDAD CAPACITADAS PARA LA PREVENCIÓN DE LAS VIOLENCIAS CONTRA MUJERES, NIÑAS Y ADOLESCENTES

LUGAR	
LOCALIDAD	EMPRESA AGUAKAN
MUNICIPIO	BENITO JUAREZ

BENEFICIARIOS	
MUJERES	7
HOMBRES	4

HAGO CONSTAR QUE LOS DATOS ANTERIORES SON CORRECTOS

Y SE APEGAN AL DESARROLLO DE ACTIVIDAD INFORMADA

Validó

Lcda. Judith Yosajani González Padilla
Directora de Prevención de
la Violencia de Género

DENIA DE YTA BAUTISTA

DELEGACION DE ATENCIÓN DE BENITO JUAREZ

LCDA. DENIA DE YTA BAUTISTA#DELEGACION DE ATENCIÓN DE BENITO JUAREZ@2025-05-21$11:30 am&

*BENITO JUAREZ//http://sistemas.semujeres.gob.mx/siprosa/catalogos/a_acciones2/fpdf/tuto5.php?process=453

Constancia de Asistencia a Actividades del PbR 2025

Unidad Administrativa:	**Coordinación Benito Juárez**
Lugar y Fecha:	**21 de MAYO de 2025**
Actividad PbR:	**Capacitación para la Prevención de las Violencias contra Mujeres, Niñas y Adolescentes**
Descripción breve de la Acción Realizada:	**Capacitación para la Prevención de la Violencia de Género Plática "Apegos emocionales no violentos"**

Descripción breve de la Población asistente a la Actividad PbR realizada

Esta actividad estuvo dirigida al personal de la empresa Aguakan en el Municipio de Benito Juárez.

Participantes

Mujeres	**Hombres**
7	**4**

Persona responsable de la Actividad	**Persona Titular de la Unidad Administrativa**

Constancia de Asistencia a Actividades del PbR 2025

Mtra. Laura Iveth García Gamboa	SEMUJERES SECRETARÍA DE LAS MUJERES **COORDINACIÓN MUNICIPAL DE BENITO JUÁREZ**
Psicóloga	**Coordinadora Municipal de Benito Juárez**

QUINTANA ROO / SEMUJERES	Unidad responsable/ Delegación municipal:	COORDINACIÓN MUNICIPAL	Nombre y/o tema de la actividad: Capacitación para prevención de las violencias
			En su caso, Institución que colabora en la actividad:
Persona facilitadora o persona responsable directa de la actividad:	PSIC. LAURA IVETH GARCIA GAMBOA		Lugar donde se realiza la actividad (sede): Empresa Aguakan
Municipio y localidad en donde se realiza la actividad:			Clasificación de la Actividad: Curso, Taller, Conferencia, Plática, Atención Directa, Otro (describir brevemente): Plática
		#452	Fecha y Hora de la Actividad: 21/05/2025 930am - 12

Su información es muy importante para el IQM, favor de escribir todos sus datos completos, sin abreviaturas y con letra legible de molde. En caso de que así se aplique a Usted, No deje espacios sin llenar

Nombre	Ocupación: Campesina(o) Autoempleada(o) Empleada(o) Obrera(o) Estudiante Labores del Hogar Otra (describir)	Municipio	Localidad	Rango de Edad 0-9	10-14	15-19	20-29	30-49	50-59	60 y +	Sexo: H-ombre M-ujer O-tro	Teléfono de contacto	Categorías específicas: ¿Vives con alguna discapacidad?	¿Habias lengua indígena?	¿Eres migrante?	¿Te consideras afrodescendiente?	Sin categoría específica	Para Mujeres únicamente: ¿Eres jefa de familia?	¿Eres madre y menor de edad?
Reina Gpe. Gb Quintal	Analista de Imp.	Benit Juarez	Cancún Q. Roo				✓				M	9983010998	No	No	No	No		No	No
Fabiola Herrera Mtz	DBA JR	Benito Juarez	Cancun Q. R					✓			M	998293208	NO	NO	No	NO		No	No
Ismene Medina Navarro	Ingeniera	Benito Juárez	Cancún					✓			M	9981393179	NO	NO	NO	NO		Si	NO
Luis Pascual Díaz Aquino	Supervisor de OBRA	B.J.	Cancún, Q.Roo					✓			H	9983190922	NO	NO	No	NO		No	—
Karina G Villamil	Jefe de Departamento	B.J.	Cancún Q.roo					✓			M	9982006565	NO	NO	NO			NO	
Wilgemi Yaneli Hu Scoste	Tec. Esp.	B.J.	Cancún.				✓				M	9981369739	No	No	No	No		No	No
Willian Giovany Chan Poot	Supervisor de Bacheo	BJ	Cancun					✓			H	9982792202	NO	NO	NO	NO			
Linda Georgina Hernández	Jefe de Departamento	BJ	Cancún					✓			M	9981855214	NO	NO	No	No		NO	NO
Luis Fdo Navarro	Especialista	BJ	Cancún					✓			H	9982404662	No	NO	No	No			NO
Yasumy Campos	Dictaminador	BJ	Cancún				✓				M	9981965981	NO	NO	NO	NO		SI	
Héctor A. Baeza Mena	Coordinador	BJ	Cancun					✓			H	9982757072	NO	No	No	No			

Aviso de Privacidad: En cumplimiento a la Ley General de Protección de Datos Personales en Posesión de Sujetos Obligados y la Ley de Protección de Datos Personales en Posesión de Sujetos Obligados para el Estado de Quintana Roo, el Instituto Quintanarroense de la Mujer en su calidad de Sujeto Obligado informa que es responsabilidad del tratamiento de los Datos Personales que nos proporcione, los cuales serán protegidos de conformidad a lo dispuesto en la citada Ley y demás normatividad que resulte aplicable. Los Datos legales y seguridad suficientes para proteger los datos personales que se hayan recabado. Para mayor detalle consulte, nuestro aviso de privacidad integral en qroo.gob.mx/iqm en la sección de avisos de privacidad.

PSIC. LAURA IVETH GARCIA GAMBOA

Nombre y cargo completos y firma de la Persona Facilitadora o Persona Responsable directa

7M 4H

MTRA. DENIA DE YTA BAUTISTA

Nombre y cargo completos y firma de la Persona Titular de la Unidad Responsable/Delegación Municipal:

CEDULA DE VALIDACIÓN

PROGRAMA PRESUPUESTARIO
E043 IMPULSO A LA AUTONOMÍA DE LAS MUJERES
COMPONENTE
C01 PERSONAS EN SITUACIÓN DE VULNERABILIDAD CAPACITADAS PARA LA PREVENCIÓN DE LA VIOLENCIA DE GÉNERO
ACTIVIDAD
PREVENCIÓN DE LAS VIOLENCIAS CONTRA MUJERES, NIÑAS Y ADOLESCENTES
FOLIO Y ACCION
463 - CAPACITACIÓN SOBRE LOS DERECHOS HUMANOS DE LAS MUJERES
INDICADOR
INDPPE043C01A01 - PORCENTAJE DE PERSONAS DE 10 AÑOS Y MÁS EN SITUACIÓN DE VULNERABILIDAD CAPACITADAS PARA LA PREVENCIÓN DE LAS VIOLENCIAS CONTRA MUJERES, NIÑAS Y ADOLESCENTES

LUGAR	
LOCALIDAD	CHUNHUHUB
MUNICIPIO	FELIPE CARRILLO PUERTO

BENEFICIARIOS	
MUJERES	17
HOMBRES	0

HAGO CONSTAR QUE LOS DATOS ANTERIORES SON CORRECTOS

Y SE APEGAN AL DESARROLLO DE ACTIVIDAD INFORMADA

Validó

Lcda. Judith Yosajani González Padilla
Directora de Prevención de
la Violencia de Género

ELDA CONCEPCIÓN RAMIREZ SALAZAR

DELEGACION DE ATENCIÓN DE FELIPE CARRILLO PUERTO

MTRA. ELDA CONCEPCIÓN RÁMIREZ SALAZAR#DELEGACION DE ATENCIÓN DE FELIPE CARRILLO PUERTO@2025-05-20$4:00 pm&

*FELIPE CARRILLO PUERTO//http://sistemas.semujeres.gob.mx/siprosa/catalogos/a_acciones2/fpdf/tuto5.php?process=463

Gobierno del Estado de Quintana Roo
Secretaría de las Mujeres
Programa basado en Resultados 2025

Constancia de Asistencia a Actividades del PbR 2025

Unidad Administrativa:	DELEGACIÓN FELIPE CARRILLO PUERTO
Lugar y Fecha:	Felipe Carrillo Puerto a 20 de Mayo del 2025.
Actividad PbR:	Prevención de las violencias contra Mujeres, Niñas y Adolescentes.
Descripción breve de la Acción Realizada:	Capacitación sobre los Derechos Humanos de las Mujeres.

Descripción breve de la Población asistente a la Actividad PbR realizada

Platica realizada el día 20 de Mayo de 4:00 pm 8:00 pm, dirigido a mujeres de la localidad de Chunhuhub, con el propósito de proporcionar información sobre los Derechos Humanos de las Mujeres y las formas de ejercerlos y hacerlos válidos. Promoviendo una vida libre de violencia y de oportunidades.

Participantes	
Hombres	Mujeres
0	17

Persona responsable de la Actividad	Persona Titular de la Unidad Administrativa
Lic. Jorge Armin Santos Rivas Analista Técnico	Mtra. Elda Concepción Ramírez Salazar Analista Ejecutiva de SEMUJERES en FCP

SEMUJERES
SECRETARÍA DE LAS MUJERES

CEDULA DE VALIDACIÓN

PROGRAMA PRESUPUESTARIO
E043 IMPULSO A LA AUTONOMÍA DE LAS MUJERES
COMPONENTE
C01 PERSONAS EN SITUACIÓN DE VULNERABILIDAD CAPACITADAS PARA LA PREVENCIÓN DE LA VIOLENCIA DE GÉNERO
ACTIVIDAD
PREVENCIÓN DE LAS VIOLENCIAS CONTRA MUJERES, NIÑAS Y ADOLESCENTES
FOLIO Y ACCION
464 - CAPACITACIÓN SOBRE LOS DERECHOS SEXUALES Y REPRODUCTIVOS
INDICADOR
INDPPE043C01A01 - PORCENTAJE DE PERSONAS DE 10 AÑOS Y MÁS EN SITUACIÓN DE VULNERABILIDAD CAPACITADAS PARA LA PREVENCIÓN DE LAS VIOLENCIAS CONTRA MUJERES, NIÑAS Y ADOLESCENTES

LUGAR	
LOCALIDAD	FELIPE CARRILLO PUERTO
MUNICIPIO	FELIPE CARRILLO PUERTO

BENEFICIARIOS	
MUJERES	5
HOMBRES	4

HAGO CONSTAR QUE LOS DATOS ANTERIORES SON CORRECTOS

Y SE APEGAN AL DESARROLLO DE ACTIVIDAD INFORMADA

Validó

Lcda. Judith Yosajani González Padilla
Directora de Prevención de
la Violencia de Género

ELDA CONCEPCIÓN RAMIREZ SALAZAR

DELEGACION DE ATENCIÓN DE FELIPE CARRILLO PUERTO

MTRA. ELDA CONCEPCIÓN RÁMIREZ SALAZAR#DELEGACION DE ATENCIÓN DE FELIPE CARRILLO PUERTO@2025-05-09$11:00 am&

*FELIPE CARRILLO PUERTO//http://sistemas.semujeres.gob.mx/siprosa/catalogos/a_acciones2/fpdf/tuto5.php?process=464

Gobierno del Estado de Quintana Roo
Secretaría de las Mujeres
Programa basado en Resultados 2025

Constancia de Asistencia a Actividades del PbR 2025

Unidad Administrativa:	DELEGACIÓN FELIPE CARRILLO PUERTO
Lugar y Fecha:	Felipe Carrillo Puerto a 9 de Mayo del 2025.
Actividad PbR:	Prevención de las violencias contra Mujeres, Niñas y Adolescentes-
Descripción breve de la Acción Realizada:	Capacitación sobre los Derechos Sexuales y Reproductivos.

Descripción breve de la Población asistente a la Actividad PbR realizada

Platica realizada el día 9 de Mayo de 11:00 am 12:30 pm, dirigido al alumnado del Tecnologico Nacional de México Campus Felipe Carrillo Puerto, con el propósito de realizar la reflexión y concientización para conocer los Derechos Sexuales y Reproductivos de responsable e informada, promoviendo una cultura del derecho, respeto y eliminación de las violencias.

Participantes	
Hombres	Mujeres
4	5

Persona responsable de la Actividad	Persona Titular de la Unidad Administrativa
Lic. Jorge Armin Santos Rivas Analista Técnico	Mtra. Elda Concepción Ramírez Salazar Analista Ejecutiva de SEMUJERES en FCP

SEMUJERES
SECRETARÍA DE LAS MUJERES

CEDULA DE VALIDACIÓN

PROGRAMA PRESUPUESTARIO
E043 IMPULSO A LA AUTONOMÍA DE LAS MUJERES
COMPONENTE
C01 PERSONAS EN SITUACIÓN DE VULNERABILIDAD CAPACITADAS PARA LA PREVENCIÓN DE LA VIOLENCIA DE GÉNERO
ACTIVIDAD
PREVENCIÓN DE LAS VIOLENCIAS CONTRA MUJERES, NIÑAS Y ADOLESCENTES
FOLIO Y ACCION
465 - CAPACITACIÓN PARA LA PREVENCIÓN DEL CIBERBULLYNG
INDICADOR
INDPPE043C01A01 - PORCENTAJE DE PERSONAS DE 10 AÑOS Y MÁS EN SITUACIÓN DE VULNERABILIDAD CAPACITADAS PARA LA PREVENCIÓN DE LAS VIOLENCIAS CONTRA MUJERES, NIÑAS Y ADOLESCENTES

LUGAR	
LOCALIDAD	FELIPE CARRILLO PUERTO
MUNICIPIO	FELIPE CARRILLO PUERTO

BENEFICIARIOS	
MUJERES	18
HOMBRES	9

HAGO CONSTAR QUE LOS DATOS ANTERIORES SON CORRECTOS

Y SE APEGAN AL DESARROLLO DE ACTIVIDAD INFORMADA

Validó

Lcda. Judith Yosajani González Padilla
Directora de Prevención de
la Violencia de Género

ELDA CONCEPCIÓN RAMIREZ SALAZAR

DELEGACION DE ATENCIÓN DE FELIPE CARRILLO PUERTO

MTRA. ELDA CONCEPCIÓN RÁMIREZ SALAZAR#DELEGACION DE ATENCIÓN DE FELIPE CARRILLO PUERTO@2025-05-28$2:00 pm&

*FELIPE CARRILLO PUERTO//http://sistemas.semujeres.gob.mx/siprosa/catalogos/a_acciones2/fpdf/tuto5.php?process=465

Gobierno del Estado de Quintana Roo
Secretaría de las Mujeres
Programa basado en Resultados 2025

Constancia de Asistencia a Actividades del PbR 2025

Unidad Administrativa:	DELEGACIÓN FELIPE CARRILLO PUERTO
Lugar y Fecha:	Felipe Carrillo Puerto a 28 de Mayo del 2025.
Actividad PbR:	Prevención de las Violencias contra Mujeres, Niñas y Adolescentes.
Descripción breve de la Acción Realizada:	Capacitación para la Prevención del Ciberbullying.

Descripción breve de la Población asistente a la Actividad PbR realizada

Platica realizada el día 28 de Mayo de 2:00 pm 3:30 pm, dirigido al alumnado de 3er grado turno vespertino del Centro de Estudios de Bachillerato "Rafael Ramírez Castañeda" CEB 5/10, con el propósito de realizar la reflexión y concientización para poner un alto a las acciones que puedan ser Ciberbulliyng y conocer los alcances jurídicos y la responsabilidad del uso adecuado de las Redes Sociales, con el propósito de generar ambientes laborales sin violencia virtual o digital.

Participantes	
Hombres	Mujeres
9	18

Persona responsable de la Actividad	Persona Titular de la Unidad Administrativa
Lic. Jorge Armin Santos Rivas Analista Técnico	Mtra. Elda Concepción Ramírez Salazar Analista Ejecutiva de SEMUJERES en FCP

SEMUJERES
SECRETARÍA DE LAS MUJERES

CEDULA DE VALIDACIÓN

PROGRAMA PRESUPUESTARIO
E043 IMPULSO A LA AUTONOMÍA DE LAS MUJERES
COMPONENTE
C01 PERSONAS EN SITUACIÓN DE VULNERABILIDAD CAPACITADAS PARA LA PREVENCIÓN DE LA VIOLENCIA DE GÉNERO
ACTIVIDAD
PREVENCIÓN DE LAS VIOLENCIAS CONTRA MUJERES, NIÑAS Y ADOLESCENTES
FOLIO Y ACCION
466 - CAPACITACIÓN PARA LA IDENTIFICACIÓN Y PREVENCIÓN DE LA VIOLENCIA FEMINICIDA
INDICADOR
INDPPE043C01A01 - PORCENTAJE DE PERSONAS DE 10 AÑOS Y MÁS EN SITUACIÓN DE VULNERABILIDAD CAPACITADAS PARA LA PREVENCIÓN DE LAS VIOLENCIAS CONTRA MUJERES, NIÑAS Y ADOLESCENTES

LUGAR	
LOCALIDAD	SEÑOR
MUNICIPIO	FELIPE CARRILLO PUERTO

BENEFICIARIOS	
MUJERES	17
HOMBRES	20

HAGO CONSTAR QUE LOS DATOS ANTERIORES SON CORRECTOS

Y SE APEGAN AL DESARROLLO DE ACTIVIDAD INFORMADA

Validó

Lcda. Judith Yosajani González Padilla
Directora de Prevención de
la Violencia de Género

ELDA CONCEPCIÓN RAMIREZ SALAZAR

DELEGACION DE ATENCIÓN DE FELIPE CARRILLO PUE

MTRA. ELDA CONCEPCIÓN RÁMIREZ SALAZAR#DELEGACION DE ATENCIÓN DE FELIPE CARRILLO PUERTO@2025-05-07$10:00 am&

*FELIPE CARRILLO PUERTO//http://sistemas.semujeres.gob.mx/siprosa/catalogos/a_acciones2/fpdf/tuto5.php?process=466

Gobierno del Estado de Quintana Roo
Secretaría de las Mujeres
Programa basado en Resultados 2025

Constancia de Asistencia a Actividades del PbR 2025

Unidad Administrativa:	DELEGACIÓN FELIPE CARRILLO PUERTO
Lugar y Fecha:	Felipe Carrillo Puerto a 7 de Mayo del 2025.
Actividad PbR:	Prevención de las violencias contra Mujeres, Niñas y adolescentes.
Descripción breve de la Acción Realizada:	Capacitación para la identificación de la violencia feminicida.

Descripción breve de la Población asistente a la Actividad PbR realizada

Platica realizada el dia 7 de Mayo de 10:00 am 11:30 am, dirigido al alumnado del Colegio de Bachilleres Plantel Señor, con el propósito de realizar la reflexión sobre la violencia feminicida, las estrategias para prevenirlo, eliminarlo y denunciar esto actos que pueden llevar a sucesos lamentables con el propósito de generar ambientes libres de violencia.

Participantes	
Hombres	Mujeres
20	17

Persona responsable de la Actividad	Persona Titular de la Unidad Administrativa
Lic. Jorge Armin Santos Rivas Analista Técnico	Mtra. Elda Concepción Ramírez Salazar Analista Ejecutiva de SEMUJERES en FCP

SEMUJERES
SECRETARÍA DE LAS MUJERES

CEDULA DE VALIDACIÓN

PROGRAMA PRESUPUESTARIO
E043 IMPULSO A LA AUTONOMÍA DE LAS MUJERES
COMPONENTE
C01 PERSONAS EN SITUACIÓN DE VULNERABILIDAD CAPACITADAS PARA LA PREVENCIÓN DE LA VIOLENCIA DE GÉNERO
ACTIVIDAD
PREVENCIÓN DE LAS VIOLENCIAS CONTRA MUJERES, NIÑAS Y ADOLESCENTES
FOLIO Y ACCION
467 - ACCIONES POR EL DÍA NARANJA (DÍA 25 DE CADA MES CON EXCEPCIÓN DE NOVIEMBRE Y DICIEMBRE)
INDICADOR
INDPPE043C01A01 - PORCENTAJE DE PERSONAS DE 10 AÑOS Y MÁS EN SITUACIÓN DE VULNERABILIDAD CAPACITADAS PARA LA PREVENCIÓN DE LAS VIOLENCIAS CONTRA MUJERES, NIÑAS Y ADOLESCENTES

LUGAR	
LOCALIDAD	X-PICHIL
MUNICIPIO	FELIPE CARRILLO PUERTO

BENEFICIARIOS	
MUJERES	23
HOMBRES	8

HAGO CONSTAR QUE LOS DATOS ANTERIORES SON CORRECTOS

Y SE APEGAN AL DESARROLLO DE ACTIVIDAD INFORMADA

Validó

Lcda. Judith Yosajani González Padilla
Directora de Prevención de
la Violencia de Género

ELDA CONCEPCIÓN RAMIREZ SALAZAR

DELEGACION DE ATENCIÓN DE FELIPE CARRILLO PUERTO

MTRA. ELDA CONCEPCIÓN RÁMIREZ SALAZAR#DELEGACION DE ATENCIÓN DE FELIPE CARRILLO PUERTO@2025-05-22$11:30 AM&

*FELIPE CARRILLO PUERTO//http://sistemas.semujeres.gob.mx/siprosa/catalogos/a_acciones2/fpdf/tuto5.php?process=467

Gobierno del Estado de Quintana Roo
Secretaría de las Mujeres
Programa basado en Resultados 2025

Constancia de Asistencia a Actividades del PbR 2025

Unidad Administrativa:	DELEGACIÓN FELIPE CARRILLO PUERTO
Lugar y Fecha:	Felipe Carrillo Puerto a 22 de Mayo del 2025.
Actividad PbR:	Prevención de las violencias contra Mujeres, Niñas y Adolescentes.
Descripción breve de la Acción Realizada:	Acciones por el Dia Naranja.

Descripción breve de la Población asistente a la Actividad PbR realizada

Platica realizada el día 22 de Mayo de 11:30 am 13:30 pm, dirigido al alumnado del Colegio de Bachilleres plantel X-pichil, con el propósito de conmemorar el Dia Naranja, visibilizando las brechas de género y promoviendo acciones para prevenir y eliminar las violencias contra Mujeres, Niñas Y Adolescentes, propiciando una vida plena libre de violencia.

Participantes	
Hombres	Mujeres
8	23

Persona responsable de la Actividad	Persona Titular de la Unidad Administrativa
Lic. Jorge Armin Santos Rivas Analista Técnico	Mtra. Elda Concepción Ramírez Salazar Analista Ejecutiva de SEMUJERES en FCP

SEMUJERES
SECRETARÍA DE LAS MUJERES

CEDULA DE VALIDACIÓN

PROGRAMA PRESUPUESTARIO
E043 IMPULSO A LA AUTONOMÍA DE LAS MUJERES
COMPONENTE
C01 PERSONAS EN SITUACIÓN DE VULNERABILIDAD CAPACITADAS PARA LA PREVENCIÓN DE LA VIOLENCIA DE GÉNERO
ACTIVIDAD
PREVENCIÓN DE LAS VIOLENCIAS CONTRA MUJERES, NIÑAS Y ADOLESCENTES
FOLIO Y ACCION
473 - CAPACITACIÓN PARA LA IDENTIFICACIÓN DE RED FLAGS EN LAS RELACIONES DE PAREJA EN LA EDAD JOVEN
INDICADOR
INDPPE043C01A01 - PORCENTAJE DE PERSONAS DE 10 AÑOS Y MÁS EN SITUACIÓN DE VULNERABILIDAD CAPACITADAS PARA LA PREVENCIÓN DE LAS VIOLENCIAS CONTRA MUJERES, NIÑAS Y ADOLESCENTES

LUGAR	
LOCALIDAD	FELIPE CARRILLO PUERTO
MUNICIPIO	FELIPE CARRILLO PUERTO

BENEFICIARIOS	
MUJERES	27
HOMBRES	6

HAGO CONSTAR QUE LOS DATOS ANTERIORES SON CORRECTOS

Y SE APEGAN AL DESARROLLO DE ACTIVIDAD INFORMADA

Validó

Lcda. Judith Yosajani González Padilla
Directora de Prevención de
la Violencia de Género

ELDA CONCEPCIÓN RAMIREZ SALAZAR

DELEGACION DE ATENCIÓN DE FELIPE CARRILLO PUEI

MTRA. ELDA CONCEPCIÓN RÁMIREZ SALAZAR#DELEGACION DE ATENCIÓN DE FELIPE CARRILLO PUERTO@2025-05-08$10:30 am&

*FELIPE CARRILLO PUERTO//http://sistemas.semujeres.gob.mx/siprosa/catalogos/a_acciones2/fpdf/tuto5.php?process=473

SEMUJERES
SECRETARÍA
DE LAS MUJERES

Gobierno del Estado de Quintana Roo
Secretaría de las Mujeres
Programa basado en Resultados 2025

Constancia de Asistencia a Actividades del PbR 2025

Unidad Administrativa:	DELEGACIÓN FELIPE CARRILLO PUERTO
Lugar y Fecha:	Felipe Carrillo Puerto a 8 de Mayo del 2025.
Actividad PbR:	Prevención de las violencias contra Mujeres, Niñas y Adolescentes.
Descripción breve de la Acción Realizada:	Capacitación para la identificación de Red Flags en las relaciones de pareja en la edad joven.

Descripción breve de la Población asistente a la Actividad PbR realizada

Platica realizada el día 8 de Mayo de 10:00 am 11:30 am, dirigido al alumnado del Centro de Estudios de Bachillerato "Rafael Ramírez Castañeda" CEB 5/10, con el propósito de realizar la reflexión y concientización para prevenir, eliminar y denunciar actos de violencia en las relaciones de pareja y noviazgo, propiciando una vida plena libre de violencia.

Participantes	
Hombres	Mujeres
6	17

Persona responsable de la Actividad	Persona Titular de la Unidad Administrativa
Lic. Jorge Armin Santos Rivas Analista Técnico	Mtra. Elda Concepción Ramírez Salazar Analista Ejecutiva de SEMUJERES en FCP

SEMUJERES
SECRETARÍA DE LAS MUJERES

CEDULA DE VALIDACIÓN

PROGRAMA PRESUPUESTARIO
E043 IMPULSO A LA AUTONOMÍA DE LAS MUJERES
COMPONENTE
C01 PERSONAS EN SITUACIÓN DE VULNERABILIDAD CAPACITADAS PARA LA PREVENCIÓN DE LA VIOLENCIA DE GÉNERO
ACTIVIDAD
PREVENCIÓN DE LAS VIOLENCIAS CONTRA MUJERES, NIÑAS Y ADOLESCENTES
FOLIO Y ACCION
492 - CAPACITACIÓN PARA LA OPERATIVIDAD DE LOS PUNTOS CORAL ? MUJERES SEGURAS.
INDICADOR
INDPPE043C01A01 - PORCENTAJE DE PERSONAS DE 10 AÑOS Y MÁS EN SITUACIÓN DE VULNERABILIDAD CAPACITADAS PARA LA PREVENCIÓN DE LAS VIOLENCIAS CONTRA MUJERES, NIÑAS Y ADOLESCENTES

LUGAR	
LOCALIDAD	CHETUMAL
MUNICIPIO	OTHON P.BLANCO

BENEFICIARIOS	
MUJERES	1
HOMBRES	6

HAGO CONSTAR QUE LOS DATOS ANTERIORES SON CORRECTOS

Y SE APEGAN AL DESARROLLO DE ACTIVIDAD INFORMADA

LCDA. JUDITH YOSAJANY GONZÁLEZ PADILLA

DIRECCION DE PREVENCION DE LA VIOLENCIA DE GENERO

LCDA. JUDITH YOSAJANY GONZÁLEZ PADILLA#DIRECCION DE PREVENCION DE LA VIOLENCIA DE GENERO@2025-05-16$12:00&

*OTHON P.BLANCO//http://sistemas.semujeres.gob.mx/siprosa/catalogos/a_acciones2/fpdf/tuto5.php?process=492

Constancia de Asistencia a Actividades del PbR 2025

Unidad Administrativa:	Dirección de Prevención de la Violencia de Género.
Lugar y Fecha:	Sala de juntas de Chicza. 16/Mayo/2025 12:00 a 13:00 horas.
Actividad PbR:	Prevención de las violencias contra Mujeres, Niñas y Adolescentes.
Descripción breve de la Acción Realizada:	Capacitación para la operatividad de los Puntos Coral – Mujeres seguras.

Descripción breve de la Población asistente a la Actividad PbR realizada.

El día 16 de mayo de 2025, personal de la Secretaría de las Mujeres, SEMUJERES, brindó Capacitación para la operatividad de los Puntos Coral – Mujeres seguras, dirigido a personas colaboradoras de la empresa Chicza.

Imágenes

Participantes	
Hombres	Mujeres
6	1

Persona responsable de la Actividad	Persona Titular de la Unidad Administrativa
Lcda. Nellely Yarime Martínez Bardales Jefa de Departamento de Nuevas Masculinidades	Lcda. Judith Yosajany González Padilla Directora de Prevención de la Violencia de Género

CEDULA DE VALIDACIÓN

PROGRAMA PRESUPUESTARIO
E043 IMPULSO A LA AUTONOMÍA DE LAS MUJERES
COMPONENTE
C01 PERSONAS EN SITUACIÓN DE VULNERABILIDAD CAPACITADAS PARA LA PREVENCIÓN DE LA VIOLENCIA DE GÉNERO
ACTIVIDAD
PREVENCIÓN DE LAS VIOLENCIAS CONTRA MUJERES, NIÑAS Y ADOLESCENTES
FOLIO Y ACCION
493 - CAPACITACIÓN PARA LA OPERATIVIDAD DE LOS PUNTOS CORAL ? MUJERES SEGURAS.
INDICADOR
INDPPE043C01A01 - PORCENTAJE DE PERSONAS DE 10 AÑOS Y MÁS EN SITUACIÓN DE VULNERABILIDAD CAPACITADAS PARA LA PREVENCIÓN DE LAS VIOLENCIAS CONTRA MUJERES, NIÑAS Y ADOLESCENTES

LUGAR	
LOCALIDAD	CHETUMAL
MUNICIPIO	OTHON P.BLANCO

BENEFICIARIOS	
MUJERES	10
HOMBRES	7

HAGO CONSTAR QUE LOS DATOS ANTERIORES SON CORRECTOS

Y SE APEGAN AL DESARROLLO DE ACTIVIDAD INFORMADA

LCDA. JUDITH YOSAJANY GONZÁLEZ PADILLA

DIRECCION DE PREVENCION DE LA VIOLENCIA DE GENERO

LCDA. JUDITH YOSAJANY GONZÁLEZ PADILLA#DIRECCION DE PREVENCION DE LA VIOLENCIA DE GENERO@2025-05-26$13:00&

*OTHON P.BLANCO//http://sistemas.semujeres.gob.mx/siprosa/catalogos/a_acciones2/fpdf/tuto5.php?process=493

Gobierno del Estado de Quintana Roo
Secretaría de las Mujeres
Programa basado en Resultados 2025

Constancia de Asistencia a Actividades del PbR 2025

Unidad Administrativa:	Dirección de Prevención de la Violencia de Género.
Lugar y Fecha:	Sala de juntas del SUTAGE. 26/Mayo/2025 13:00 a 14:00 horas.
Actividad PbR:	Prevención de las violencias contra Mujeres, Niñas y Adolescentes.
Descripción breve de la Acción Realizada:	Capacitación para la operatividad de los Puntos Coral – Mujeres seguras.

Descripción breve de la Población asistente a la Actividad PbR realizada.

El día 16 de mayo de 2025, personal de la Secretaría de las Mujeres, SEMUJERES, brindó Capacitación para la operatividad de los Puntos Coral – Mujeres seguras, dirigido a personas agremiadas del SUTAGE.

Imágenes

Participantes	
Hombres	Mujeres
7	10

Persona responsable de la Actividad	Persona Titular de la Unidad Administrativa
Lcda. Nellely Yarime Martínez Bardales Jefa de Departamento de Nuevas Masculinidades	Lcda. Judith Yosajany González Padilla Directora de Prevención de la Violencia de Género

SEMUJERES
SECRETARÍA DE LAS MUJERES

CEDULA DE VALIDACIÓN

PROGRAMA PRESUPUESTARIO
E043 IMPULSO A LA AUTONOMÍA DE LAS MUJERES
COMPONENTE
C01 PERSONAS EN SITUACIÓN DE VULNERABILIDAD CAPACITADAS PARA LA PREVENCIÓN DE LA VIOLENCIA DE GÉNERO
ACTIVIDAD
PREVENCIÓN DE LAS VIOLENCIAS CONTRA MUJERES, NIÑAS Y ADOLESCENTES
FOLIO Y ACCION
494 - CAPACITACIÓN PARA LA IDENTIFICACIÓN Y PREVENCIÓN DE LA VIOLENCIA FEMINICIDA
INDICADOR
INDPPE043C01A01 - PORCENTAJE DE PERSONAS DE 10 AÑOS Y MÁS EN SITUACIÓN DE VULNERABILIDAD CAPACITADAS PARA LA PREVENCIÓN DE LAS VIOLENCIAS CONTRA MUJERES, NIÑAS Y ADOLESCENTES

LUGAR	
LOCALIDAD	CHETUMAL
MUNICIPIO	OTHON P.BLANCO

BENEFICIARIOS	
MUJERES	9
HOMBRES	0

HAGO CONSTAR QUE LOS DATOS ANTERIORES SON CORRECTOS

Y SE APEGAN AL DESARROLLO DE ACTIVIDAD INFORMADA

LCDA. JUDITH YOSAJANY GONZÁLEZ PADILLA

DIRECCION DE PREVENCION DE LA VIOLENCIA DE GENERO

LCDA. JUDITH YOSAJANY GONZÁLEZ PADILLA#DIRECCION DE PREVENCION DE LA VIOLENCIA DE GENERO@2025-05-22$10:00&

*OTHON P.BLANCO//http://sistemas.semujeres.gob.mx/siprosa/catalogos/a_acciones2/fpdf/tuto5.php?process=494

Gobierno del Estado de Quintana Roo
Secretaría de las Mujeres
Programa basado en Resultados 2025

Constancia de Asistencia a Actividades del PbR 2025

Unidad Administrativa:	Dirección de Prevención de la Violencia de Género
Lugar y Fecha:	Sala de juntas de la Secretaría de Medio Ambiente 22/Mayo/2025 10:00 a 13:00 horas.
Actividad PbR:	Capacitación para la Identificación y Prevención de la violencia feminicida.
Descripción breve de la Acción Realizada:	Capacitación en el tema de "Prevención de Feminicidio" para mujeres colaboradoras de la SEMA.

Descripción breve de la Población asistente a la Actividad PbR realizada

El día 22 de mayo de 2025, personal de la Secretaría de las Mujeres, SEMUJERES, en el marco del Día Internacional de la Mujer y dentro del Programa del Taller "Empoderamiento y Liderazgo de las Mujeres", impartió el curso de Prevención del Feminicidio, dirigido a mujeres colaboradoras de la SEMA.

Imágenes

Participantes	
Hombres	Mujeres
0	9

Persona responsable de la Actividad	Persona Titular de la Unidad Administrativa
Lcda. Nellely Yarime Martínez Bardales Jefa de Departamento de Nuevas Masculinidades	Lcda. Judith Yosajany González Padilla Directora de Prevención de la Violencia de Género

SEMUJERES
SECRETARÍA DE LAS MUJERES

CEDULA DE VALIDACIÓN

PROGRAMA PRESUPUESTARIO
E043 IMPULSO A LA AUTONOMÍA DE LAS MUJERES
COMPONENTE
C01 PERSONAS EN SITUACIÓN DE VULNERABILIDAD CAPACITADAS PARA LA PREVENCIÓN DE LA VIOLENCIA DE GÉNERO
ACTIVIDAD
PREVENCIÓN DE LAS VIOLENCIAS CONTRA MUJERES, NIÑAS Y ADOLESCENTES
FOLIO Y ACCION
495 - CAPACITACIÓN PARA LA DESMITIFICACIÓN DEL AMOR ROMÁNTICO
INDICADOR
INDPPE043C01A01 - PORCENTAJE DE PERSONAS DE 10 AÑOS Y MÁS EN SITUACIÓN DE VULNERABILIDAD CAPACITADAS PARA LA PREVENCIÓN DE LAS VIOLENCIAS CONTRA MUJERES, NIÑAS Y ADOLESCENTES

LUGAR	
LOCALIDAD	LAGUNA GUERRERO
MUNICIPIO	OTHON P.BLANCO

BENEFICIARIOS	
MUJERES	5
HOMBRES	4

HAGO CONSTAR QUE LOS DATOS ANTERIORES SON CORRECTOS

Y SE APEGAN AL DESARROLLO DE ACTIVIDAD INFORMADA

LCDA. JUDITH YOSAJANY GONZÁLEZ PADILLA

DIRECCION DE PREVENCION DE LA VIOLENCIA DE GENERO

LCDA. JUDITH YOSAJANY GONZÁLEZ PADILLA#DIRECCION DE PREVENCION DE LA VIOLENCIA DE GENERO@2025-05-28$11:00&

*OTHON P.BLANCO//http://sistemas.semujeres.gob.mx/siprosa/catalogos/a_acciones2/fpdf/tuto5.php?process=495

QUINTANA ROO SEMUJERES	Unidad responsable/ Delegación municipal: Dirección de Prevención de la V.G.	Nombre y/o tema de la actividad: Desmitificación del amor romántico	
Persona facilitadora o persona responsable directa de la actividad: Nelly Yaine Martínez Bardales		En su caso, institución que colabora en la actividad: IBANQROO	
Municipio y localidad en donde se realiza la actividad: Othón P. Blanco / Laguna Guerrero		Lugar donde se realiza la actividad (sede): Reserva del Manati	
Clasificación de la Actividad: Curso, Taller, Conferencia, Plática, Atención Directa, Otro (describir brevemente): Curso			
Fecha y Hora de la Actividad: 28/05/25 11:00 - 13:00hrs			

Su información es muy importante para la Secretaría de las Mujeres, favor de escribir todos sus datos completos, sin abreviaturas y con letra legible de molde. En caso de que no se aplique a Usted, No deje espacios sin llenar.

Nombre	Ocupación (empleado(a) Independiente(a) Empleado(a) Ejidatario(a) Ejidatario Ama de casa Otro (describir))	Municipio	Localidad	Rango de Edad: 0-9	10-14	15-18	19-29	30-49	50-59	60 y +	Sexo: H-hombre M-mujer O-otro	Teléfono de contacto	Categorías específicas: ¿Vives con alguna discapacidad?	¿Hablas lengua indígena?	¿Eres migrante?	¿Te consideras afrodescendiente?	Sin categoría específica	Para Mujeres Exclusivamente: ¿Eres jefa de familia?	¿Eres madre y menor de edad?
Angel Fernando Gomez Lopez	Analista técnico	Othon P. Blanco	Chetumal									9831048275					—	—	
Maria Tila Martínez Delesma	artesano	Othon P. Blanco	Raudales					1			M	9831393209							
Elid Hernande Andrade	artesana	Othon P Blanco	Raudales							1	M								
Maria del carmen Guardo Morales	Artesana	P Blanco	Raudales					1			M	9837332435					—		
Armando Emmanuel Lopez Perez	Estudiante	Cuyalata	Tala, Jal				1				H	3841006159							
Erika Alejandra Delgado Hernandez	Estudiante	Tlajomulco	Cmo del Sol				1				M	3315362042							
Eulalia Esperanza Hernandez	delegada Raudales	Othon P Blanco	Raudales								M	9831810747							
Daniel E. Gongora Uauc	Analista técnico	Othon P. Blanco	Chetumal				1				H	9815865355					—		
Aden Medina Basulto	Analista Tecnico	Othon P. Blanco	Chetumal					1			H	9831045751					—		

Aviso de Privacidad: En cumplimiento a la Ley General de Protección de Datos Personales en Posesión de Sujetos Obligados y la Ley de Protección de Datos Personales en Posesión de Sujetos Obligados para el Estado de Quintana Roo, la Secretaría de las Mujeres en su calidad de Sujeto Obligado informa que es responsable del tratamiento de los Datos Personales que nos proporcione, los cuales serán protegidos conforme a lo dispuesto en la citada Ley y demás normatividad que resulte aplicable. Los Datos Personales recabados serán utilizados para integrar los datos personales que se hayan recabado. Para mayor detalle acerca de actividad integral en grupo para mujeres en la cuenta de correo de oficialidad.

Nelly Yaine Martínez Bardales
Facilitadora

Judith Yoseline Gonzalez Badilla
Directora de Prevención de la Violencia de Género

CEDULA DE VALIDACIÓN

PROGRAMA PRESUPUESTARIO
E043 IMPULSO A LA AUTONOMÍA DE LAS MUJERES
COMPONENTE
C01 PERSONAS EN SITUACIÓN DE VULNERABILIDAD CAPACITADAS PARA LA PREVENCIÓN DE LA VIOLENCIA DE GÉNERO
ACTIVIDAD
PREVENCIÓN DE LAS VIOLENCIAS CONTRA MUJERES, NIÑAS Y ADOLESCENTES
FOLIO Y ACCION
496 - CAPACITACIÓN PARA LA PREVENCIÓN DEL CIBERBULLYNG
INDICADOR
INDPPE043C01A01 - PORCENTAJE DE PERSONAS DE 10 AÑOS Y MÁS EN SITUACIÓN DE VULNERABILIDAD CAPACITADAS PARA LA PREVENCIÓN DE LAS VIOLENCIAS CONTRA MUJERES, NIÑAS Y ADOLESCENTES

LUGAR	
LOCALIDAD	ALCALDÍA DE DZIUCHE, MPIO. DE JOSÉ MA. MORELOS
MUNICIPIO	JOSE MARIA MORELOS

BENEFICIARIOS	
MUJERES	11
HOMBRES	18

HAGO CONSTAR QUE LOS DATOS ANTERIORES SON CORRECTOS

Y SE APEGAN AL DESARROLLO DE ACTIVIDAD INFORMADA

Validó

Lcda. Judith Yosajani González Padilla
Directora de Prevención de
la Violencia de Género

KAREN GABRIELA SECUNDINO VIVAS

DELEGACION DE ATENCIÓN DE JOSE MARIA MORELOS

ING. KAREN GABRIELA SECUNDINO VIVAS#DELEGACION DE ATENCIÓN DE JOSE MARIA MORELOS@2025-06-06$11:00&

*JOSE MARIA MORELOS//http://sistemas.semujeres.gob.mx/siprosa/catalogos/a_acciones2/fpdf/tuto5.php?process=496

Gobierno del Estado de Quintana Roo
Secretaría de las Mujeres
Programa basado en Resultados 2025

Constancia de Asistencia a Actividades del PbR 2025.

Unidad Administrativa:	DELEGACIÓN JOSÉ MARÍA MORELOS.
Lugar y Fecha:	ESCUELA SECUNDARIA TECNICA No.13 MANUEL CRECENCIO REJON, DE LA ALCALDÍA DE DZIUCHE MPIO. DE JOSÉ MA. MORELOS A 06 DE JUNIO DEL 2025.
Actividad PBR:	PREVENCIÓN DE LAS VIOLENCIAS CONTRA MUJERES, NIÑAS Y ADOLESCENTES.
Descripción breve de la Acción Realizada:	CAPACITACIÓN PARA LA PREVENCIÓN DEL CIBERBULLYNG

El CIBERBULLYING se manifiesta de diversas formas, en línea, incluyendo el acoso verbal, la difamación, la suplantación de identidad, la sextorsión y la distribución de imágenes o videos íntimos sin consentimiento, las victimas suelen manifestar cambios en su conducta, como tristeza o depresión, así como también pueden sufrir trastornos en su rendimiento escolar en los adolescentes, la cual tiene un impacto devastador afectando su salud mental, emocional y social. Puede causar ansiedad, depresión, baja autoestima, aislamiento social y, en casos extremos, pensamientos suicidas.

SEMUJERES
SECRETARÍA DE LAS MUJERES

Escaneado con CamScanner

Gobierno del Estado de Quintana Roo
Secretaría de las Mujeres
Programa basado en Resultados 2025

Constancia de Asistencia a Actividades del PbR 2025.

Hombres	Mujeres
18	11

Persona responsable de la Actividad	Persona Titular de la Unidad Administrativa
LIC. LIGIA REBECA FLOTA CHE ABOGADA	ING KAREN GABRIELA SECUNDINO VIVAS DELEGADA DE JOSÉ MA. MORELOS

SEMUJERES
SECRETARÍA DE LAS MUJERES

Escaneado con CamScanner

HOJA 1 DE 3

QUINTANA ROO SEMUJERES	Unidad responsable/ Delegación municipal: Delegación SEMUJERES JMM	Nombre y/o tema de la actividad:	Capacitacion para la prevencion del CIBERBULLYNG
Persona facilitadora o persona responsable directa de la actividad:	Ligia Rebeca Flota Che	En su caso, institución que colabora en la actividad:	SEQ
Municipio y localidad en donde se realiza la actividad:	José Maria Morelos, Dziuche Q.Roo	Lugar donde se realiza la actividad (sede):	Secundaria Tecnica #13 Manuel Cresencio Rejon
Clasificación de la Actividad: Curso, Taller, Conferencia, Plática, Atención Directa, Otro (describir brevemente):			Platica
Fecha y Hora de la Actividad:			06/06/2025 11:00 a 12:00

Su información es muy importante para la Secretaría de las Mujeres, favor de escribir todos sus datos completos, sin abreviaturas y con letra legible de molde. En caso de que así se aplique a Usted, No deje espacios sin llenar

Nombre	Grupo(s) Campesino(s) Autoempleado(s) Empleado(s) Obrero(s) Estudiante Labores del Hogar Otro (describir)	Municipio	Localidad	Rango de Edad: 0-9	10-14	15-19	20-29	30-49	50-59	60 y +	Sexo: H-ombre M-ujer O-tro	Teléfono de contacto	Categorías específicas: ¿Vives con alguna discapacidad?	¿Hablas lengua indígena?	¿Eres migrante?	¿Te consideras afrodescendiente?	Sin categoría específica	Para Mujeres únicamente: ¿Eres jefa de familia?	¿Eres madre y menor de edad?
Isabela Canche Borges	Estudiante	JMM	Dziuche		X						M		NO	NO	NO	NO		NO	NO
MARIA JOSE KU CAMARA	Estudiante	JMM	Dziuche		X						M		NO	NO	NO	NO		NO	NO
Anhaly Inurreta Canul	Estudiante	JMM	Dziuche		X						M		NO	NO	NO	NO		NO	NO
Britany Mex Us	Estudiante	JMM	Dziuche		X						M		NO	NO	NO	NO		NO	NO
Marilu Baez C.	Estudiante	JMM	Dziuche		X						M		NO	NO	NO	NO		NO	NO
Romina Teh Cohello	Estudiante	JMM	Dziuche		X						M		NO	NO	NO	NO		NO	NO
Ximena Ortiz Cab	Estudiante	JMM	Dziuche		X						M		NO	NO	NO	NO		NO	NO
Diana Araceli Alvarado Uc	Estudiante	JMM	Dziuche		X						M		NO	NO	NO	NO		NO	NO
Betsanda Leon Piste	Estudiante	JMM	Dziuche		X						M		NO	NO	NO	NO		NO	NO
Romina A. Martin Vazquez	Estudiante	JMM	Dziuche		X						M		NO	NO	NO	NO		NO	NO
Hilda Castillo Tuz	Estudiante	JMM	Dziuche		X						M		NO	NO	NO	NO		NO	NO

[illegible]

ABOGADA
Ligia Rebeca Flota Ché

Nombre y cargo completos y firma de la Persona Facilitadora o Persona Responsable directa

Ing. Karen Gabriela Secundino Vives
Delegada de José María Morelos

Escaneado con CamScanner

HOJA 2 DE 3

Unidad responsable/ Delegación municipal:	Delegación SEMUJERES JMM	Nombre y/o tema de la actividad:	Capacitación para la Prevención del CIBERBULLYNG
Persona facilitadora o persona responsable directa de la actividad:	Ligia Rebeca Flota Ché	En su caso, institución que colabora en la actividad:	SEQ
Municipio y localidad en donde se realiza la actividad:	José Maria Morelos, Dziuche, Q.Roo	Lugar donde se realiza la actividad (sede):	Secundaria Tecnica #13 Manuel Crescencio Rejon.
Clasificación de la Actividad: Curso, Taller, Conferencia, Plática, Atención Directa, Otro (describir brevemente):			Platica.
Fecha y Hora de la Actividad:			06/06/2025 11:00 a 12:00

Su información es muy importante para la Secretaría de las Mujeres, favor de escribir todos sus datos completos, sin abreviaturas y con letra legible de molde. En caso de que no le aplique a Usted, No deje espacios sin llenar

Nombre	Ocupación (Empleado(a) Autoempleado(a) Empleado(a) Ama de casa Estudiante Jubilado(a) Cuidador(a) Labores del hogar Otro (describir))	Municipio	Localidad	Rango de Edad 0-9	10-14	15-19	20-29	30-49	50-59	60 y +	Sexo: H-Hombre M-Mujer O-Otro	Teléfono de contacto	Categorías específicas ¿Vives con alguna discapacidad?	¿Hablas lengua indígena?	¿Eres migrante?	¿Te consideras afrodescendiente?	Sin categoría específica	Para Mujeres únicamente ¿Eres jefa de familia?	¿Eres madre y menor de edad?
Eduardo Jair Dzuquamo	Estudiante	JMM	Dziuche		X						H		NO	NO	NO	NO			
Osiris Manuel Barrera Blanco	Estudiante	JMM	Dziuche		X						H		NO	NO	NO	NO			
Eyder usiel Chan uc	Estudiante	JMM	Dziuche		X						H		NO	NO	NO	NO			
Roger Yadier Flota Acosta	Estudiante	JMM	Dziuche		X						H		NO	NO	NO	NO			
Jorge Adolfo Vazquez Xiam	Estudiante	JMM	Dziuche		X						H		NO	NO	NO	NO			
JOSÉ Rafael LópezEB	Estudiante	JMM	Dziuche		X						H		NO	NO	NO	NO			
BRAYAN ALONSO CHABLE LÓPEZ	Estudiante	JMM	Dziuche		X						H		NO	NO	NO	NO			
José Emiliano Guzmán	Estudiante	JMM	Dziuche		X						H		NO	NO	NO	NO			
Felipe de Jesus Cabrera Pu	Estudiante	JMM	Dziuche		X						H		NO	NO	NO	NO			
Pablo Ixmeo Mai Kuil	Estudiante	JMM	Dziuche		X						H		NO	NO	NO	NO			
Nelson Joel Hernandez	Estudiante	JMM	Dziuche		X						H		NO	NO	NO	NO			

Aviso de Privacidad: En cumplimiento a la Ley General de Transparencia de Datos Personales en Posesión de Sujetos Obligados y la Ley de Protección de Datos Personales en Posesión de Sujetos Obligados para el Estado de Quintana Roo, la Secretaría de las Mujeres en su calidad de Sujeto Obligado informa que el responsable del tratamiento de los Datos Personales que son proporcionados, los recibe, usa, almacena, da confidencialidad y le da seguimiento a la información con la finalidad más una y demás autoridades que resulten aplicables. Los Datos Sensibles y vulnerables serán para proteger los datos personales que en su caso recabamos. Para ejercer derechos ARCO, revocación o limitar el tratamiento de sus datos, por favor comunícarse con la persona de enlace de su localidad.

ABOGADA
Ligia Rebeca Flota Ché

Nombre y cargo completos y firma de la Persona Facilitadora o Persona Responsable directa

Ing. Karen Gabriela Secundino Vivas
Delegada de José María Morelos

Escaneado con CamScanner

HOJA 3 DE 3

QUINTANA ROO SEMUJERES	Unidad responsable/ Delegación municipal: Delegación SEMUJERES JNM	Nombre y/o tema de la actividad: Capacitación Para la Prevención del CIBERBULLYNG	
Persona facilitadora o persona responsable directa de la actividad: Ligia Rebeca Flota Ché		En su caso, institución que colabora en la actividad: SEQ	
Municipio y localidad en donde se realiza la actividad: José María Morelos, Dziuche, Q. Roo		Lugar donde se realiza la actividad (sede): Secundaria Tecnica #13 Manuel Crescencio Rejon	
Clasificación de la Actividad: Curso, Taller, Conferencia, Plática, Atención Directa, Otro (describir brevemente): Platica			
Fecha y Hora de la Actividad: 06/06/2025 11:00 a 12:00			

Su información es muy importante para la Secretaría de las Mujeres, favor de escribir todos sus datos completos, sin abreviaturas y con letra legible de molde. En caso de que así se aplique a Usted, No deje espacios en Blanco

Nombre	Ocupación (Empleado(a) Independiente(a) Empleado(a) Ninguna(o) Estudiante Labores del Hogar Otra (describir)	Municipio	Localidad	Rango de Edad 0-9	10-14	15-19	20-29	30-49	50-59	60 y +	Sexo: Hombre Mujer O.tro	Teléfono de contacto	Categorías específicas ¿Vives con alguna discapacidad?	¿Hablas lengua indígena?	¿Eres migrante?	¿Te consideras afrodescendiente?	Sin categoría específica	Para Mujeres Únicamente ¿Eres jefa de familia?	¿Eres madre y menor de edad?
Chan Ceh Rangel Manuel	Estudiante	JNM	Dziuche		X						H		NO	NO	NO	NO			
Eduardo Sosa Pool Camara	Estudiante	JNM	Dziuche		X						H		NO	NO	NO	NO			
Luis Fernando Peraza	Estudiante	JNM	Dziuche		X						H		NO	NO	NO	NO			
Jabes Jahdie Espinosa Blanco	Estudiante	JNM	Dziuche		X						H		NO	NO	NO	NO			
Eyder Usiel Chan Uc	Estudiante	JNM	Dziuche		X						H		NO	NO	NO	NO			
Lisandro Eduardo Cemi Gonzalez	Estudiante	JNM	Dziuche		X						H		NO	NO	NO	NO			
Jairo Alberto Aban Santos	Estudiante	JNM	Dziuche		X						H		NO	NO	NO	NO			

Aviso de Privacidad: De conformidad con la Ley General de Protección de Datos Personales en Posesión de Sujetos Obligados y la Ley de Protección de Datos Personales en Posesión de Sujetos Obligados para el Estado de Quintana Roo, la Secretaría de las Mujeres de Quintana Roo informa que el responsable del tratamiento de los Datos Personales que son proporcionados, los ocupa bajo principios de confidencialidad y la disposición será utilizada con y demás normatividad que resulte aplicable. Sus Datos Sensibles y específicos solicitados para protegerle del daño que pudiera causarle a su persona requisitados. Para ampliar detalle respecto, consulte el aviso de privacidad integral en el que, podrá consultarse en el apartado de enlaces de privacidad.

ABOGADA
Ligia Rebeca Flota Ché

Nombre y cargo completos y firma de la Persona Facilitadora o Persona Responsable directa

Ing. Karen Gabriela Secundino Vivas
Delegada de José María Morelos

Escaneado con CamScanner

CEDULA DE VALIDACIÓN

PROGRAMA PRESUPUESTARIO
E043 IMPULSO A LA AUTONOMÍA DE LAS MUJERES
COMPONENTE
C01 PERSONAS EN SITUACIÓN DE VULNERABILIDAD CAPACITADAS PARA LA PREVENCIÓN DE LA VIOLENCIA DE GÉNERO
ACTIVIDAD
PREVENCIÓN DE LAS VIOLENCIAS CONTRA MUJERES, NIÑAS Y ADOLESCENTES
FOLIO Y ACCION
510 - ACCIONES POR EL DÍA NARANJA (DÍA 25 DE CADA MES CON EXCEPCIÓN DE NOVIEMBRE Y DICIEMBRE)
INDICADOR
INDPPE043C01A01 - PORCENTAJE DE PERSONAS DE 10 AÑOS Y MÁS EN SITUACIÓN DE VULNERABILIDAD CAPACITADAS PARA LA PREVENCIÓN DE LAS VIOLENCIAS CONTRA MUJERES, NIÑAS Y ADOLESCENTES

LUGAR	
LOCALIDAD	KANTUNILKIN
MUNICIPIO	LAZARO CARDENAS

BENEFICIARIOS	
MUJERES	28
HOMBRES	0

HAGO CONSTAR QUE LOS DATOS ANTERIORES SON CORRECTOS

Y SE APEGAN AL DESARROLLO DE ACTIVIDAD INFORMADA

Validó

Lcda. Judith Yosajani González Padilla
Directora de Prevención de
la Violencia de Género

BR.TRINIDAD ANCONA CHI

DELEGACION DE ATENCIÓN DE LAZARO CARDENAS

BR. TRINIDAD ANCONA CHÍ#DELEGACION DE ATENCIÓN DE LAZARO CARDENAS@2025-06-25$10:00 am&

*LAZARO CARDENAS//http://sistemas.semujeres.gob.mx/siprosa/catalogos/a_acciones2/fpdf/tuto5.php?process=510

1 3

Victoria Kenzie Card

Nombre	Apellido Paterno	Apellido Materno	Localidad	Rangos de Edad	Número de teléfono celular	Ocupación	Categorías específicas				Firma o huella
							Población con alguna discapacidad	Habla lengua indígena?	Mujer embarazada?	Madre soltera?	

Victoria Kenzie Card

Nombre y cargo completo de quien es el Servidor Facilitador o Persona Responsable de la Acción

C. Teodoro Arcos CH.

[illegible]	[illegible]	[illegible]	[illegible]
[illegible]	[illegible]	[illegible]	[illegible]
[illegible]	[illegible]	[illegible]	[illegible]
[illegible]	[illegible]	[illegible]	[illegible]

[illegible]	[illegible]
[illegible]	[illegible]
[illegible]	[illegible]

[illegible]

Nombre	[illegible]	Ayuntamiento	Localidad	Grupo de Edad							Lugar Nacimiento	Lugar de Residencia	Categorías específicas				Sin categoría específica		
				[illegible]	[illegible]	[illegible]	[illegible]	[illegible]	[illegible]	[illegible]			[illegible]	[illegible]	[illegible]	[illegible]			
[illegible]	[illegible]	[illegible]	[illegible]						[illegible]		[illegible]		[illegible]	[illegible]	[illegible]	[illegible]	[illegible]		
[illegible]	[illegible]	[illegible]	[illegible]						[illegible]		[illegible]			[illegible]	[illegible]	[illegible]	[illegible]		
[illegible]	[illegible]	[illegible]	[illegible]							[illegible]	[illegible]		[illegible]	[illegible]	[illegible]	[illegible]	[illegible]		
[illegible]	[illegible]	[illegible]	[illegible]					[illegible]			[illegible]		[illegible]	[illegible]	[illegible]	[illegible]	[illegible]		
[illegible]	[illegible]	[illegible]	[illegible]							[illegible]	[illegible]		[illegible]	[illegible]	[illegible]	[illegible]	[illegible]		
[illegible]	[illegible]	[illegible]	[illegible]					[illegible]			[illegible]		[illegible]	[illegible]	[illegible]	[illegible]	[illegible]		
[illegible]	[illegible]	[illegible]	[illegible]								[illegible]		[illegible]	[illegible]	[illegible]	[illegible]	[illegible]		
[illegible]	[illegible]	[illegible]	[illegible]								[illegible]		[illegible]	[illegible]	[illegible]	[illegible]	[illegible]		
[illegible]	[illegible]	[illegible]	[illegible]								[illegible]		[illegible]	[illegible]	[illegible]	[illegible]	[illegible]		
[illegible]	[illegible]	[illegible]	[illegible]								[illegible]		[illegible]	[illegible]	[illegible]	[illegible]	[illegible]		

[illegible]

[illegible]

Nombre y cargo completo y firma de la Persona Familiar o Persona Responsable [illegible]

[illegible]

Nombre y cargo completo y firma de la Persona Familiar o Persona Responsable [illegible]

[illegible]

1 - 3

3.3

CENSUREC

Nombre del Encuestador: Victor Konoc Cool

Nombre y cargo del responsable de la encuesta:

Lugar donde se realiza la encuesta (calle):

Caracterización de la Actividad (Casa, Taller, Construcción, Ribera, Ingresos Directos, Otra (especifique en observaciones)):

Fecha y hora de la encuesta:

Se informa al Encuestado que la información de la Encuesta es de carácter confidencial, que es de carácter anónimo y que es de carácter voluntario. Se le informa de que si no aplica a la Encuesta, no deje espacios en blanco.

Nombre	Edad (Fecha de nacimiento / Edad / Edad en años cumplidos / Edad en meses / Edad en días / Sin fecha)	Sexo	Localidad	Rango de Edad: 0 a 5	6 a 14	15 a 18	19 a 24	25 a 34	35 a 59	60 y +	Nivel Escolaridad (Ninguno / Primaria / Secundaria / Universitario)	Tipo de Contrato	Cargos de responsabilidad: Cabeza de familia (Responsable)	Utiliza bienes ambientales	Otros (especifique)	Conocimiento ambiental	Conocimiento específico	[redacted]
[illegible]	[illegible]	[illegible]	[illegible]							[illegible]	[illegible]		[illegible]	[illegible]	[illegible]	[illegible]	[illegible]	
[illegible]	[illegible]	[illegible]	[illegible]					[illegible]		[illegible]			[illegible]	[illegible]	[illegible]	[illegible]	[illegible]	
[illegible]	[illegible]	[illegible]	[illegible]					[illegible]		[illegible]			[illegible]	[illegible]	[illegible]	[illegible]	[illegible]	
[illegible]	[illegible]	[illegible]	[illegible]					[illegible]		[illegible]			[illegible]	[illegible]	[illegible]	[illegible]	[illegible]	
[illegible]	[illegible]	[illegible]	[illegible]					[illegible]		[illegible]			[illegible]	[illegible]	[illegible]	[illegible]	[illegible]	
[illegible]	[illegible]	[illegible]	[illegible]					[illegible]		[illegible]			[illegible]	[illegible]	[illegible]	[illegible]	[illegible]	

Victor Konoc Cool

Nombre y apellidos completos y firma de la Persona Encuestada o Persona Responsable del Hogar

Nombre y apellidos completos y firma de la Persona Encuestadora (Colaborador Municipal)

Victor Konoc

CEDULA DE VALIDACIÓN

PROGRAMA PRESUPUESTARIO
E043 IMPULSO A LA AUTONOMÍA DE LAS MUJERES
COMPONENTE
C01 PERSONAS EN SITUACIÓN DE VULNERABILIDAD CAPACITADAS PARA LA PREVENCIÓN DE LA VIOLENCIA DE GÉNERO
ACTIVIDAD
PREVENCIÓN DE LAS VIOLENCIAS CONTRA MUJERES, NIÑAS Y ADOLESCENTES
FOLIO Y ACCION
522 - CAPACITACIÓN PARA LA IDENTIFICACIÓN Y PREVENCIÓN DE LA VIOLENCIA FEMINICIDA
INDICADOR
INDPPE043C01A01 - PORCENTAJE DE PERSONAS DE 10 AÑOS Y MÁS EN SITUACIÓN DE VULNERABILIDAD CAPACITADAS PARA LA PREVENCIÓN DE LAS VIOLENCIAS CONTRA MUJERES, NIÑAS Y ADOLESCENTES

LUGAR	
LOCALIDAD	JOSÉ MARÍA MORELOS, Q. ROO
MUNICIPIO	JOSE MARIA MORELOS

BENEFICIARIOS	
MUJERES	33
HOMBRES	5

HAGO CONSTAR QUE LOS DATOS ANTERIORES SON CORRECTOS

Y SE APEGAN AL DESARROLLO DE ACTIVIDAD INFORMADA

Validó

Lcda. Judith Yosajani González Padilla
Directora de Prevención de
la Violencia de Género

KAREN GABRIELA SECUNDINO VIVAS

DELEGACION DE ATENCIÓN DE JOSE MARIA MORELOS

ING. KAREN GABRIELA SECUNDINO VIVAS#DELEGACION DE ATENCIÓN DE JOSE MARIA MORELOS@2025-06-19$13:00&

*JOSE MARIA MORELOS//http://sistemas.semujeres.gob.mx/siprosa/catalogos/a_acciones2/fpdf/tuto5.php?process=522

Gobierno del Estado de Quintana Roo
Secretaría de las Mujeres
Programa basado en Resultados 2025

Constancia de Asistencia a Actividades del PbR 2025.

Unidad Administrativa:	DELEGACIÓN DE JOSÉ MARÍA MORELOS.
Lugar y Fecha:	OFICINA DE LA DELEGACIÓN SEMUJERES EN JOSÉ MARÍA MORELOS, Q ROO A 19 DE JUNIO DEL 2025.
Actividad PBR:	PREVENCIÓN DE LAS VIOLENCIAS CONTRA LAS MUJERES, NIÑAS Y ADOLESCENTES.
Descripción breve de la Acción Realizada:	CAPACITACIÓN PARA LA IDENTIFICACIÓN Y PREVENCIÓN DE LA VIOLENCIA FEMINICIDA.

La prevención es la única manera de detener la violencia antes de que ocurra. La violencia contra las mujeres y niñas tiene sus raíces en la discriminación basada en el género, en unas normas sociales que aceptan la violencia y en estereotipos de género que la perpetúan. Hasta la fecha, los esfuerzos para poner fin a la violencia contra las mujeres y niñas se han centrado principalmente en proporcionar respuestas y servicios a las sobrevivientes de violencia. Sin embargo, la prevención (consistente en abordar las causas estructurales y los factores de riesgo y de protección asociados con la violencia) es esencial para erradicar la violencia contra las mujeres y niñas.

SEMUJERES
SECRETARÍA
DE LAS MUJERES

Escaneado con CamScanner

Gobierno del Estado de Quintana Roo
Secretaría de las Mujeres
Programa basado en Resultados 2025

Constancia de Asistencia a Actividades del PbR 2025.

Hombres	Mujeres
5	33

Persona responsable de la Actividad	Persona Titular de la Unidad Administrativa
LIC. LIGIA REBECA FLOTA CHE ABOGADA	ING KAREN GABRIELA SECUNDINO VIVAS DELEGADA DE JOSÉ MA. MORELOS

SEMUJERES
SECRETARÍA DE LAS MUJERES

Escaneado con CamScanner

CEDULA DE VALIDACIÓN

PROGRAMA PRESUPUESTARIO
E043 IMPULSO A LA AUTONOMÍA DE LAS MUJERES
COMPONENTE
C01 PERSONAS EN SITUACIÓN DE VULNERABILIDAD CAPACITADAS PARA LA PREVENCIÓN DE LA VIOLENCIA DE GÉNERO
ACTIVIDAD
PREVENCIÓN DE LAS VIOLENCIAS CONTRA MUJERES, NIÑAS Y ADOLESCENTES
FOLIO Y ACCION
531 - CAPACITACIÓN PARA LA IDENTIFICACIÓN DE RED FLAGS EN LAS RELACIONES DE PAREJA EN LA EDAD JOVEN
INDICADOR
INDPPE043C01A01 - PORCENTAJE DE PERSONAS DE 10 AÑOS Y MÁS EN SITUACIÓN DE VULNERABILIDAD CAPACITADAS PARA LA PREVENCIÓN DE LAS VIOLENCIAS CONTRA MUJERES, NIÑAS Y ADOLESCENTES

LUGAR	
LOCALIDAD	FELIPE CARRILLO PUERTO
MUNICIPIO	FELIPE CARRILLO PUERTO

BENEFICIARIOS	
MUJERES	50
HOMBRES	10

HAGO CONSTAR QUE LOS DATOS ANTERIORES SON CORRECTOS

Y SE APEGAN AL DESARROLLO DE ACTIVIDAD INFORMADA

Validó

Lcda. Judith Yosajani González Padilla
Directora de Prevención de
la Violencia de Género

ELDA CONCEPCIÓN RAMIREZ SALAZAR

DELEGACION DE ATENCIÓN DE FELIPE CARRILLO PUERTO

MTRA. ELDA CONCEPCIÓN RÁMIREZ SALAZAR#DELEGACION DE ATENCIÓN DE FELIPE CARRILLO PUERTO@2025-06-03$11:30 am&

*FELIPE CARRILLO PUERTO//http://sistemas.semujeres.gob.mx/siprosa/catalogos/a_acciones2/fpdf/tuto5.php?process=531

Gobierno del Estado de Quintana Roo
Secretaría de las Mujeres
Programa basado en Resultados 2025

Constancia de Asistencia a Actividades del PbR 2025

Unidad Administrativa:	IQM DELEGACIÓN FELIPE CARRILLO PUERTO
Lugar y Fecha:	Felipe Carrillo Puerto a 3 de Junio del 2025.
Actividad PbR:	Prevención de las violencias contra Mujeres, Niñas y Adolescentes.
Descripción breve de la Acción Realizada:	Capacitación para identificar y prevenir Red Flags en las relaciones de pareja.

Descripción breve de la Población asistente a la Actividad PbR realizada

Platica realizada el día 3 de Junio de 11:30 am 12:00 pm, en el programa de radio "Mujer tu eres importante" en la estación XEHNKA "La voz del gran pueblo" con el tema: Red Flags en las Relaciones de Pareja', enfocada en proporcionar herramientas y conocimientos para identificar señales de alerta en las relaciones afectivas, fomentar la comunicación saludable, y promover entornos libres de violencia y desigualdad. Esta actividad busca empoderar a los participantes para construir relaciones más equitativas y respetuosas, actividad que conduce el Lic. Daniel Jesús Valle Tah, contando con la participación del Lic. Jonathan Chagoya Tox, Lic. Adler Esquivel, colaborador externo y el Lic. Jorge Armin Santos Rivas.

El programa se realizó en maya y español, la población atendida es diversa llegando a abarcar mayormente a mujeres de las localidades.

La cobertura de esta estación radiofónica es de 4 Municipios, los cuales son: Felipe Carrillo Puerto, José María Morelos, Bacalar y Tulum.

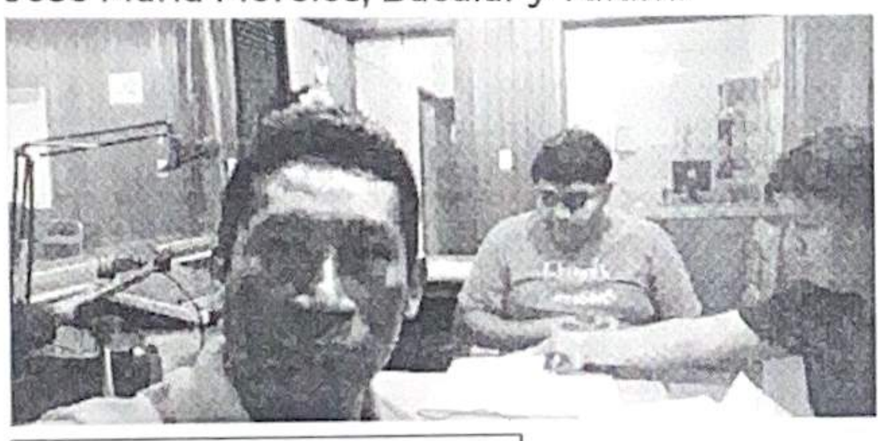

Participantes	
Hombres	Mujeres
10	50

Persona responsable de la Actividad	Persona Titular de la Unidad Administrativa
Lic. Jorge Armin Santos Rivas Responsable del programa de Radio	Mtra. Elda Concepción Ramírez Salazar Analista Ejecutiva de SEMUJERES en FCP

SEMUJERES
SECRETARÍA DE LAS MUJERES

CEDULA DE VALIDACIÓN

PROGRAMA PRESUPUESTARIO
E043 IMPULSO A LA AUTONOMÍA DE LAS MUJERES
COMPONENTE
C01 PERSONAS EN SITUACIÓN DE VULNERABILIDAD CAPACITADAS PARA LA PREVENCIÓN DE LA VIOLENCIA DE GÉNERO
ACTIVIDAD
PREVENCIÓN DE LAS VIOLENCIAS CONTRA MUJERES, NIÑAS Y ADOLESCENTES
FOLIO Y ACCION
532 - CAPACITACIÓN SOBRE LOS DERECHOS HUMANOS DE LAS MUJERES
INDICADOR
INDPPE043C01A01 - PORCENTAJE DE PERSONAS DE 10 AÑOS Y MÁS EN SITUACIÓN DE VULNERABILIDAD CAPACITADAS PARA LA PREVENCIÓN DE LAS VIOLENCIAS CONTRA MUJERES, NIÑAS Y ADOLESCENTES

LUGAR	
LOCALIDAD	TULUM
MUNICIPIO	TULUM

BENEFICIARIOS	
MUJERES	21
HOMBRES	0

HAGO CONSTAR QUE LOS DATOS ANTERIORES SON CORRECTOS

Y SE APEGAN AL DESARROLLO DE ACTIVIDAD INFORMADA

Marlene

Validó

Lcda. Judith Yosajani González Padilla
Directora de Prevención de
la Violencia de Género

MARLENE DE LA CRUZ PACHECO AGUILAR

DELEGACION DE ATENCIÓN DE TULUM

C. MARLENE DE LA CRUZ PACHECO AGUILAR#DELEGACION DE ATENCIÓN DE TULUM@2025-06-18$2:00pm&

*TULUM//http://sistemas.semujeres.gob.mx/siprosa/catalogos/a_acciones2/fpdf/tuto5.php?process=532

Gobierno del Estado de Quintana Roo
Secretaría de las Mujeres
Programa basado en Resultados 2025

Constancia de Asistencia a Actividades del PbR 2025

Unidad Administrativa:	SEMUJERES Tulum.
Lugar y Fecha:	18 de junio del 2025. Calle centauro nte colonia centro.
Actividad PbR:	Capacitación sobre los Derechos Humanos de las Mujeres
Descripción breve de la Acción Realizada:	Se realizó una plática a mujeres de la colonia centro.

Descripción breve de la Población asistente a la Actividad PbR realizada

Texto TUVIMOS COMO ASISTENCIA 21 MUJERES ENTRE. 30-49 AÑOS

SEMUJERES
SECRETARÍA DE LAS MUJERES

Gobierno del Estado de Quintana Roo
Secretaría de las Mujeres
Programa basado en Resultados 2025

Constancia de Asistencia a Actividades del PbR 2025

Participantes	
Hombres	Mujeres
	21

Persona responsable de la Actividad	Persona Titular de la Unidad Administrativa
Psicóloga	
Avely Regalado Flores Nombre, Cargo y Firma	Martha Luz P Nombre, Cargo y Firma

SEMUJERES
SECRETARÍA DE LAS MUJERES

QUINTANA ROO SEMUJERES	Unidad responsable/ Delegación municipal:	SEMUJERES TULUM	Nombre y/o tema de la actividad: DERECHOS HUMANOS DE LAS M.
Persona facilitadora o persona responsable directa de la actividad:	MARLENE DE LA CRUZ PACHECO AGUILAR		En su caso, Institución que colabora en la actividad:
Municipio y localidad en donde se realiza la actividad:	TULUM		Lugar donde se realiza la actividad (sede): COLONIA CENTRO
Clasificación de la Actividad: Curso, Taller, Conferencia, Plática, Atención Directa, Otro (describir brevemente):			PLATICA
Fecha y Hora de la Actividad:			18/JUN/25 2:00 A 3:30

HOJA DE

Su información es muy importante para la Secretaría de las Mujeres, favor de escribir todos sus datos completos, sin abreviaturas y con letra legible de molde. En caso de que así se aplique a Usted, No deje espacios sin llenar

Nombre	Ocupación: Campesina(o) Autoempleada(o) Empleada(o) Obrera(o) Estudiante Labores del Hogar Otra (describir)	Municipio	Localidad	Rango de Edad 0-9	10-14	15-19	20-29	30-49	50-59	60 y +	Sexo: H-ombre M-ujer O-tro	Teléfono de contacto	Categorías específicas ¿Vives con alguna discapacidad?	¿Hablas lengua indígena?	¿Eres migrante?	¿Te consideras afrodescendiente?	Sin categoría específica	Para Mujeres únicam ¿Eres jefa de familia?	¿Eres m menc eda
GUADALUPE BELLOS	Emp	Tulum	Tulum					X			M		NO	NO	NO	NO		V	
MARIA BRIGIDA CHI	Emp	Tulum	Tulum					X			M		NO	NO	NO	NO		V	
PASTOR TENAL	Emp	Tulum	Tulum					X			M		NO	NO	NO	NO		V	
ROXANA ARACELY	Emp	Tulum	Tulum					X			M		NO	NO	NO	NO		V	
SHARON LUCIA	Emp	Tulum	Tulum					X			M		NO	NO	NO	NO		V	
VITALY CANUL	Emp	Tulum	Tulum					X			M		NO	NO	NO	NO		V	
YESSICA MAY ITZA	Emp	Tulum	Tulum					X			M		NO	NO	NO	NO		V	
SILVIA ISABEL	Emp	Tulum	Tulum					X			M		NO	NO	NO	NO		V	
LEONINA PUIB KU	Emp	Tulum	Tulum					X			M		NO	NO	NO	NO		V	
HERMELINDA PECH	Emp	Tulum	Tulum					X			M		NO	NO	NO	NO		V	

Aviso de Privacidad: En cumplimiento a la Ley General de Protección de Datos Personales en Posesión de Sujetos Obligados y la Ley de Protección de Datos Personales en Posesión de Sujetos Obligados para el Estado de Quintana Roo, la Secretaría de las Mujeres en su calidad de Sujeto Obligado informa que es responsabilidad del tratamiento de los Datos Personales que nos proporcione, los cuales serán protegidos de conformidad a lo dispuesto en la citada Ley y demás normatividad que resulte aplicable. Los Datos legales y seguridad suficientes para proteger los datos personales que se hayan recabado. Para mayor detalle consulte, nuestro aviso de privacidad integral en qroo.gob.mx/semujeres en la sección de avisos de privacidad.

Psicóloga

Nombre y cargo completos y firma de la Persona Facilitadora o Persona Responsable directa

Nombre y cargo completos y firma de la Persona Titular de la Unidad Responsable/Delegación Municipal:

HOJA DE

QUINTANA ROO | SEMUJERES

Unidad responsable/ Delegación municipal:	SEMUJERES TULUM	Nombre y/o tema de la actividad:	DERECHOS HUMANOS DE LA M.
Persona facilitadora o persona responsable directa de la actividad:	MARLENE DE LA CRUZ PACHECO AGUILAR	En su caso, Institución que colabora en la actividad:	
Municipio y localidad en donde se realiza la actividad:	TULUM	Lugar donde se realiza la actividad (sede):	COLONIA CENTRO
Clasificación de la Actividad: Curso, Taller, Conferencia, Plática, Atención Directa, Otro (describir brevemente):			PLATICA
		Fecha y Hora de la Actividad:	18 JUN/25 2:00 A 3:30

Su información es muy importante para la Secretaría de las Mujeres, favor de escribir todos sus datos completos, sin abreviaturas y con letra legible de molde. En caso de que así se aplique a Usted, No deje espacios sin llenar

Nombre	Ocupación: Campesina(o) Autoempleada(o) Empleada(o) Obrera(o) Estudiante Labores del Hogar Otra (describir)	Municipio	Localidad	Rango de Edad 0-9	10-14	15-19	20-29	30-49	50-59	60 y +	Sexo: H-ombre M-ujer O-tro	Teléfono de contacto	Categorías específicas ¿Vives con alguna discapacidad?	¿Hablas lengua indígena?	¿Eres migrante?	¿Te consideras afrodescendiente?	Sin categoría específica	Para Mujeres únicame ¿Eres jefa de familia?	¿Eres m menor edad
YULIANA RAMIREZ	Emp	Tulum	Tulum					X			M		/	/	/			✓	
SANDRA ABIGAIL	Emp	Tulum	Tulum					X			M		/	/	/			✓	
OSMARA YAMT	Emp	Tulum	Tulum					X			M		/	/	/			✓	
NORMA ISABEL C.	Emp	Tulum	Tulum					X			M		/	/	/			✓	
NORMA PARRA	Emp	Tulum	Tulum					X			M		/	/	/			✓	
MILDRED THA C.	Emp	Tulum	Tulum					X			M		/	/	/			✓	
EUGENIA CEN	Emp	Tulum	Tulum					X			M		/	/	/			✓	
GENNY MARIENE	Emp	Tulum	Tulum					X			M		/	/	/			✓	
BERTHA GEORGINA	Emp	Tulum	Tulum					X			M		/	/	/			✓	
ANA ARELI GUERRERO	Emp	Tulum	Tulum					X			M		/	/	/			✓	
GUILLERMINA PADILLA	Emp	Tulum	Tulum					X			M		/	/	/			✓	

Aviso de Privacidad: En cumplimiento a la Ley General de Protección de Datos Personales en Posesión de Sujetos Obligados y la Ley de Protección de Datos Personales en Posesión de Sujetos Obligados para el Estado de Quintana Roo, la Secretaría de las Mujeres en su calidad de Sujeto Obligado informa que es responsabilidad del tratamiento de los Datos Personales que nos proporcione, los cuales serán protegidos de conformidad a lo dispuesto en la citada Ley y demás normatividad que resulte aplicable. Los Datos legales y seguridad suficientes para proteger los datos personales que se hayan recabado. Para mayor detalle consulte, nuestro aviso de privacidad integral en qroo.gob.mx/semujeres en la sección de avisos de privacidad.

PSICÓLOGA

Nombre y cargo completos y firma de la Persona Facilitadora o Persona Responsable directa

Marlene La Cruz P

Nombre y cargo completos y firma de la Persona Titular de la Unidad Responsable/Delegación Municipal:

CEDULA DE VALIDACIÓN

PROGRAMA PRESUPUESTARIO
E043 IMPULSO A LA AUTONOMÍA DE LAS MUJERES
COMPONENTE
C01 PERSONAS EN SITUACIÓN DE VULNERABILIDAD CAPACITADAS PARA LA PREVENCIÓN DE LA VIOLENCIA DE GÉNERO
ACTIVIDAD
PREVENCIÓN DE LAS VIOLENCIAS CONTRA MUJERES, NIÑAS Y ADOLESCENTES
FOLIO Y ACCION
533 - CAPACITACIÓN SOBRE LOS DERECHOS HUMANOS DE LAS MUJERES
INDICADOR
INDPPE043C01A01 - PORCENTAJE DE PERSONAS DE 10 AÑOS Y MÁS EN SITUACIÓN DE VULNERABILIDAD CAPACITADAS PARA LA PREVENCIÓN DE LAS VIOLENCIAS CONTRA MUJERES, NIÑAS Y ADOLESCENTES

LUGAR	
LOCALIDAD	TEPICH
MUNICIPIO	FELIPE CARRILLO PUERTO

BENEFICIARIOS	
MUJERES	33
HOMBRES	0

HAGO CONSTAR QUE LOS DATOS ANTERIORES SON CORRECTOS

Y SE APEGAN AL DESARROLLO DE ACTIVIDAD INFORMADA

Validó

Lcda. Judith Yosajani González Padilla
Directora de Prevención de
la Violencia de Género

ELDA CONCEPCIÓN RAMIREZ SALAZAR

DELEGACION DE ATENCIÓN DE FELIPE CARRILLO PUERTO

MTRA. ELDA CONCEPCIÓN RÁMIREZ SALAZAR#DELEGACION DE ATENCIÓN DE FELIPE CARRILLO PUERTO@2025-06-04$10:00 am&

*FELIPE CARRILLO PUERTO//http://sistemas.semujeres.gob.mx/siprosa/catalogos/a_acciones2/fpdf/tuto5.php?process=533

Gobierno del Estado de Quintana Roo
Secretaría de las Mujeres
Programa basado en Resultados 2025

Constancia de Asistencia a Actividades del PbR 2025

Unidad Administrativa:	IQM DELEGACIÓN FELIPE CARRILLO PUERTO
Lugar y Fecha:	Tepich a 4 de Junio del 2025.
Actividad PbR:	Prevención de las violencias contra Mujeres, Niñas y Adolescentes.
Descripción breve de la Acción Realizada:	Capacitación sobre los Derechos Humanos de las Mujeres.

Descripción breve de la Población asistente a la Actividad PbR realizada

"Plática realizada el día 4 de Junio en la Localidad de Tepich, con el tema 'Derechos Humanos de las Mujeres', enfocada en educar y concientizar sobre la importancia de reconocer, respetar y defender los derechos inherentes a todas las mujeres, fomentando la igualdad de género y la prevención de cualquier forma de discriminación o violencia. Esta actividad busca empoderar a las mujeres y a la comunidad en general para construir una sociedad más justa y equitativa."

Participantes	
Hombres	Mujeres
0	33

Persona responsable de la Actividad	Persona Titular de la Unidad Administrativa
Lic. Jorge Armin Santos Rivas Responsable del programa de Radio	Mtra. Elda Concepción Ramírez Salazar Analista Ejecutiva de SEMUJERES en FCP

SEMUJERES
SECRETARÍA DE LAS MUJERES

CEDULA DE VALIDACIÓN

PROGRAMA PRESUPUESTARIO
E043 IMPULSO A LA AUTONOMÍA DE LAS MUJERES
COMPONENTE
C01 PERSONAS EN SITUACIÓN DE VULNERABILIDAD CAPACITADAS PARA LA PREVENCIÓN DE LA VIOLENCIA DE GÉNERO
ACTIVIDAD
PREVENCIÓN DE LAS VIOLENCIAS CONTRA MUJERES, NIÑAS Y ADOLESCENTES
FOLIO Y ACCION
537 - CAPACITACIÓN SOBRE LOS DERECHOS SEXUALES Y REPRODUCTIVOS
INDICADOR
INDPPE043C01A01 - PORCENTAJE DE PERSONAS DE 10 AÑOS Y MÁS EN SITUACIÓN DE VULNERABILIDAD CAPACITADAS PARA LA PREVENCIÓN DE LAS VIOLENCIAS CONTRA MUJERES, NIÑAS Y ADOLESCENTES

LUGAR	
LOCALIDAD	FELIPE CARRILLO PUERTO
MUNICIPIO	FELIPE CARRILLO PUERTO

BENEFICIARIOS	
MUJERES	25
HOMBRES	14

HAGO CONSTAR QUE LOS DATOS ANTERIORES SON CORRECTOS

Y SE APEGAN AL DESARROLLO DE ACTIVIDAD INFORMADA

Validó

Lcda. Judith Yosajani González Padilla
Directora de Prevención de
la Violencia de Género

ELDA CONCEPCIÓN RAMIREZ SALAZAR

DELEGACION DE ATENCIÓN DE FELIPE CARRILLO PUERTO

MTRA. ELDA CONCEPCIÓN RÁMIREZ SALAZAR#DELEGACION DE ATENCIÓN DE FELIPE CARRILLO PUERTO@2025-06-19$9:50 am&

*FELIPE CARRILLO PUERTO//http://sistemas.semujeres.gob.mx/siprosa/catalogos/a_acciones2/fpdf/tuto5.php?process=537

Gobierno del Estado de Quintana Roo
Secretaría de las Mujeres
Programa basado en Resultados 2025

Constancia de Asistencia a Actividades del PbR 2025

Unidad Administrativa:	IQM DELEGACIÓN FELIPE CARRILLO PUERTO
Lugar y Fecha:	Felipe Carrillo Puerto a 19 de Junio del 2025.
Actividad PbR:	Prevención de las violencias contra Mujeres, niñas y adolescentes.
Descripción breve de la Acción Realizada:	Capacitación sobre los Derechos Sexuales y reproductivos.

Descripción breve de la Población asistente a la Actividad PbR realizada

"Plática realizada el día 19 de Junio, de 9:50 a 11:30, en la Secundaria Leona Vicario, con el tema 'Derechos sexuales y reproductivos', enfocada en promover la sexualidad responsable e informar a la población estudiantil sobre la cartilla de sus Derechos Sexuales y reproductivos, fomentando el autocuidado de la salud, el decidir sobre su cuerpo y sexualidad de forma libre, informada y consecuencias que se pueden prevenir como ITS y embarazos no deseados.

Participantes	
Hombres	Mujeres
14	25

Persona responsable de la Actividad	Persona Titular de la Unidad Administrativa
Lic. Jorge Armin Santos Rivas Responsable del programa de Radio	Mtra. Elda Concepción Ramírez Salazar Analista Ejecutiva de SEMUJERES en FCP

SEMUJERES
SECRETARÍA DE LAS MUJERES

CEDULA DE VALIDACIÓN

PROGRAMA PRESUPUESTARIO
E043 IMPULSO A LA AUTONOMÍA DE LAS MUJERES
COMPONENTE
C01 PERSONAS EN SITUACIÓN DE VULNERABILIDAD CAPACITADAS PARA LA PREVENCIÓN DE LA VIOLENCIA DE GÉNERO
ACTIVIDAD
PREVENCIÓN DE LAS VIOLENCIAS CONTRA MUJERES, NIÑAS Y ADOLESCENTES
FOLIO Y ACCION
538 - ACCIONES POR EL DÍA NARANJA (DÍA 25 DE CADA MES CON EXCEPCIÓN DE NOVIEMBRE Y DICIEMBRE)
INDICADOR
INDPPE043C01A01 - PORCENTAJE DE PERSONAS DE 10 AÑOS Y MÁS EN SITUACIÓN DE VULNERABILIDAD CAPACITADAS PARA LA PREVENCIÓN DE LAS VIOLENCIAS CONTRA MUJERES, NIÑAS Y ADOLESCENTES

LUGAR	
LOCALIDAD	JOSÉ MARÍA MORELOS, Q. ROO
MUNICIPIO	JOSE MARIA MORELOS

BENEFICIARIOS	
MUJERES	16
HOMBRES	3

HAGO CONSTAR QUE LOS DATOS ANTERIORES SON CORRECTOS

Y SE APEGAN AL DESARROLLO DE ACTIVIDAD INFORMADA

Validó

Lcda. Judith Yosajani González Padilla
Directora de Prevención de
la Violencia de Género

KAREN GABRIELA SECUNDINO VIVAS

DELEGACION DE ATENCIÓN DE JOSE MARIA MORELOS

ING. KAREN GABRIELA SECUNDINO VIVAS#DELEGACION DE ATENCIÓN DE JOSE MARIA MORELOS@2025-06-25$10:00&

*JOSE MARIA MORELOS//http://sistemas.semujeres.gob.mx/siprosa/catalogos/a_acciones2/fpdf/tuto5.php?process=538

Gobierno del Estado de Quintana Roo
Secretaría de las Mujeres
Programa basado en Resultados 2025

Constancia de Asistencia a Actividades del PbR 2025.

Unidad Administrativa:	DELEGACION JOSÉ MARÍA MORELOS.
Lugar y Fecha:	OFICINA DEL IEEJA DE JOSÉ MARÍA MORELOS A 25 DE JUNIO DEL 2025.
Actividad PBR:	PREVENCION DE LAS VIOLENCIAS CONTRA MUJERES, NIÑAS Y ADOLESCENTES.
Descripción breve de la Acción Realizada:	ACCIÓNES POR EL DÍA NARANJA.

El Día Naranja implica realizar acciones simbólicas que visibilicen la importancia de prevenir y eliminar la violencia hacia las mujeres.
La importancia del Día Naranja radica en su capacidad para mantener el tema de la violencia de género en la agenda pública de manera constante buscando prevenir y eliminar la violencia en las mujeres y niñas.

SEMUJERES
SECRETARÍA DE LAS MUJERES

Escaneado con CamScanner

Gobierno del Estado de Quintana Roo
Secretaría de las Mujeres
Programa basado en Resultados 2025

Constancia de Asistencia a Actividades del PbR 2025.

Hombres	Mujeres
3	16

Persona responsable de la Actividad	Persona Titular de la Unidad Administrativa
LIC. LIGIA REBECA FLOTÁ CHE ABOGADA	ING KAREN GABRIELA SECUNDINO VIVAS DELEGADA DE JOSÉ MA. MORELOS

SEMUJERES
SECRETARÍA DE LAS MUJERES

Escaneado con CamScanner

CEDULA DE VALIDACIÓN

PROGRAMA PRESUPUESTARIO
E043 IMPULSO A LA AUTONOMÍA DE LAS MUJERES
COMPONENTE
C01 PERSONAS EN SITUACIÓN DE VULNERABILIDAD CAPACITADAS PARA LA PREVENCIÓN DE LA VIOLENCIA DE GÉNERO
ACTIVIDAD
PREVENCIÓN DE LAS VIOLENCIAS CONTRA MUJERES, NIÑAS Y ADOLESCENTES
FOLIO Y ACCION
545 - CAPACITACIÓN PARA LA PREVENCIÓN DE LA VIOLENCIA DE GÉNERO
INDICADOR
INDPPE043C01A01 - PORCENTAJE DE PERSONAS DE 10 AÑOS Y MÁS EN SITUACIÓN DE VULNERABILIDAD CAPACITADAS PARA LA PREVENCIÓN DE LAS VIOLENCIAS CONTRA MUJERES, NIÑAS Y ADOLESCENTES

LUGAR	
LOCALIDAD	PLAYA DEL CARMEN
MUNICIPIO	SOLIDARIDAD

BENEFICIARIOS	
MUJERES	10
HOMBRES	4

HAGO CONSTAR QUE LOS DATOS ANTERIORES SON CORRECTOS

Y SE APEGAN AL DESARROLLO DE ACTIVIDAD INFORMADA

Validó

Lcda. Judith Yosajani González Padilla
Directora de Prevención de
la Violencia de Género

LCDA. CINTHIA IVONNE CANCHE SANCHEZ

DELEGACION DE ATENCIÓN DE SOLIDARIDAD

LCDA. CINTHIA IVONNE CANCHÉ SÁNCHEZ#DELEGACION DE ATENCIÓN DE SOLIDARIDAD@2025-06-06$08:00&

*SOLIDARIDAD//http://sistemas.semujeres.gob.mx/siprosa/catalogos/a_acciones2/fpdf/tuto5.php?process=545

HOJA 1 DE 2

QUINTANA ROO SEMUJERES	Unidad responsable/ Delegación municipal: Playa del Carmen	Nombre y/o tema de la actividad:	Prevención de la Violencia de Género
Persona facilitadora o persona responsable directa de la actividad:	Lic. Bertha Fabiola Olvera Leon	En su caso, institución que colabora en la actividad:	
Municipio y localidad en donde se realiza la actividad:	Playa del Carmen, Playa del Carmen	Lugar donde se realiza la actividad (sede):	Hotel The Fives
Clasificación de la Actividad: Curso, Taller, Conferencia, Plática, Atención Directa, Otro (describir brevemente):			Capacitación
Fecha y Hora de la Actividad:			06/04/2025 08:00 a 09:30 horas

Su información es muy importante para la Secretaría de las Mujeres, favor de escribir todos sus datos completos, sin abreviaturas y con letra legible de molde. En caso de que así se aplique a Usted, No deje espacios sin llenar

CN 545

Nombre	Ocupación: Campesina(o) Autoempleada(o) Empleada(o) Obrera(o) Estudiante Labores del Hogar Otra (describir)	Municipio	Localidad	Rango de Edad: 0-9	10-14	15-19	20-29	30-40	50-59	60 y +	Sexo: H-ombre M-ujer O-tro	Teléfono de contacto	Categorías específicas: ¿Vives con alguna discapacidad?	¿Hablas lengua indígena?	¿Eres migrante?	¿Te consideras afrodescendiente?	Sin categoría específica	Para Mujeres únicamente: ¿Eres jefa de familia?	¿Eres madre y menor de edad?
Wilma Briseida Quijano	Practicante	PDC	Playa del Carmen				✓				M		NO	NO	NO	NO			
María Isabel Peña Cáceres	Practicante	Solidaridad	Playa del Carmen					✓			M		NO	NO	NO	NO			
Yuriana del Carmen León Hdez	Steward	Solidaridad	Playa del Carmen					✓			M	9841173361	NO	NO	NO	NO		✓	
[illegible]	Steward	Solidaridad	Playa del Carmen					✓			M	9931020798	NO	NO	NO	NO			
Geraldin Melchor C.	SPA	Solidaridad	Playa del Carmen					✓			M	9983183403	NO	NO	NO	NO		✓	
Isaí Martínez	SPA	Solidaridad	Playa Carmen					✓	✓		H	9981581360	NO	NO	NO	NO		✓	
Fabiola Campos	SPA	Solidaridad	Playa del Carmen						✓		M	9845938605	NO	NO	NO	NO		✓	
Beatriz Cabrera Dquez	Spa	Solidaridad	Playa del C.					✓			M	9984907930	NO	NO	NO	NO			
Maribel Dzul Cetz	Practicante	Solidaridad	Playa del Carmen				✓				M	9842762510	No	No	No	No			
María Elena Najera	Sastre	Cancun	Benito Juarez					✓			M	9984095097	NO	Si	NO	NO		✓	
Pech Vera Cristina Monserrat	Practicante	Solidaridad	Playa del Carmen				✓				M	9841512066	No	No	No	No			

Aviso de Privacidad: En cumplimiento a la Ley General de Protección de Datos Personales en Posesión de Sujetos Obligados y la Ley de Protección de Datos Personales en Posesión de Sujetos Obligados para el Estado de Quintana Roo, la Secretaría de las Mujeres en su calidad de Sujeto Obligado informa que es responsabilidad del tratamiento de los Datos Personales que nos proporcione, los cuales serán protegidos de conformidad a lo dispuesto en la citada Ley y demás normatividad que resulte aplicable. Los Datos legales y seguridad suficientes para proteger los datos personales que se hayan recabado. Para mayor detalle remítase, nuestro aviso de privacidad integral en qroo.gob.mx/semujeres en la sección de avisos de privacidad.

Lic. Bertha Fabiola Olvera León

Nombre y cargo completos y firma de la Persona Facilitadora o Persona Responsable directa

Lic. Cinthia Ivonne Canche Sánchez

Nombre y cargo completos y firma de la Persona Titular de la Unidad Responsable/Delegación Municipal

HOJA 1 DE 2

QUINTANA ROO SEMUJERES	Unidad responsable/ Delegación municipal: Playa del Carmen	Nombre y/o tema de la actividad:	Prevención de la Violencia de Género
Persona facilitadora o persona responsable directa de la actividad:	Lic. Bertha Fabiola Olvera León	En su caso, institución que colabora en la actividad:	
Municipio y localidad en donde se realiza la actividad:	Playa del Carmen, Playa del Carmen	Lugar donde se realiza la actividad (sede):	Hotel The Fives
Clasificación de la Actividad: Curso, Taller, Conferencia, Plática, Atención Directa, Otro (describir brevemente):			Capacitación
Fecha y Hora de la Actividad:			06/06/2025 08:00 a 09:30 horas

Su información es muy importante para la Secretaría de las Mujeres, favor de escribir todos sus datos completos, sin abreviaturas y con letra legible de molde. En caso de que así se aplique a Usted, No deje espacios sin llenar

Nombre	Ocupación: Campesina(o) Estudiante(o) Empleado(o) Obrero(o) Ejecutivo Labores del Hogar Otra (describir)	Municipio	Localidad	Rango de Edad: 0-9	10-14	15-19	20-29	30-49	50-59	60 y +	Sexo: H-ombre M-ujer O-tro	Teléfono de contacto	Categorías específicas: ¿Vives con alguna discapacidad?	¿Hablas lengua indígena?	¿Eres migrante?	¿Te consideras afrodescendiente?	Sin categoría específica	Para Mujeres únicamente: ¿Eres jefa de familia?	¿Eres madre y menor de edad?
Javier Contreras Carballo	Empleado	Playa del Carmen	PDC					X			H	9841681272	NO	NO	NO	NO			
Luis David Jimenez Valera	Empleado	Playa del Carmen	Playa del Carmen					X			H	9841681190							
Jorge Eduardo Jauriggues	Empleado	Solidaridad	Playa del Carmen				X				H	9842114397	NO	NO	NO	NO			
JOSE FERNANDO PEREZ CHAVEZ	EMPLEADO	SOLIDARIDAD	PLAYA DEL CARMEN						X		H	9841683849	NO	NO	NO	NO			

Aviso de Privacidad: En cumplimiento a la Ley General de Protección de Datos Personales en Posesión de Sujetos Obligados y la Ley de Protección de Datos Personales en Posesión de Sujetos Obligados para el Estado de Quintana Roo, la Secretaría de las Mujeres en el ámbito de sujeto obligado de la misma, es responsable del tratamiento de los Datos Personales que para proporcionar, los cuales serán protegidos de conformidad a lo dispuesto en la citada Ley y demás normatividad que resulte aplicable. Los Datos Personales requeridos son necesarios para proteger los datos personales que se hayan recabado. Para mayor detalle consulte, [illegible] en la Sección de avisos de privacidad.

Lic. Bertha Fabiola Olvera León

Nombre y cargo completos y firma de la Persona Facilitadora o Persona Responsable directa

Lic. Cinthia Ivonne Canche Sánchez

Nombre y cargo completos y firma de la Persona Titular de la Unidad Responsable/Delegación Municipal:

CEDULA DE VALIDACIÓN

PROGRAMA PRESUPUESTARIO
E043 IMPULSO A LA AUTONOMÍA DE LAS MUJERES
COMPONENTE
C01 PERSONAS EN SITUACIÓN DE VULNERABILIDAD CAPACITADAS PARA LA PREVENCIÓN DE LA VIOLENCIA DE GÉNERO
ACTIVIDAD
PREVENCIÓN DE LAS VIOLENCIAS CONTRA MUJERES, NIÑAS Y ADOLESCENTES
FOLIO Y ACCION
546 - CAPACITACIÓN PARA LA PREVENCIÓN DEL CIBERBULLYNG
INDICADOR
INDPPE043C01A01 - PORCENTAJE DE PERSONAS DE 10 AÑOS Y MÁS EN SITUACIÓN DE VULNERABILIDAD CAPACITADAS PARA LA PREVENCIÓN DE LAS VIOLENCIAS CONTRA MUJERES, NIÑAS Y ADOLESCENTES

LUGAR	
LOCALIDAD	PLAYA DEL CARMEN
MUNICIPIO	SOLIDARIDAD

BENEFICIARIOS	
MUJERES	10
HOMBRES	5

HAGO CONSTAR QUE LOS DATOS ANTERIORES SON CORRECTOS

Y SE APEGAN AL DESARROLLO DE ACTIVIDAD INFORMADA

Validó

Lcda. Judith Yosajani González Padilla
Directora de Prevención de
la Violencia de Género

LCDA. CINTHIA IVONNE CANCHE SANCHEZ

DELEGACION DE ATENCIÓN DE SOLIDARIDAD

LCDA. CINTHIA IVONNE CANCHÉ SÁNCHEZ#DELEGACION DE ATENCIÓN DE SOLIDARIDAD@2025-06-12$14:00&

*SOLIDARIDAD//http://sistemas.semujeres.gob.mx/siprosa/catalogos/a_acciones2/fpdf/tuto5.php?process=546

HOJA 1 DE 2

QUINTANA ROO SEMUJERES	Unidad responsable/ Delegación municipal: Playa del Carmen	Nombre y/o tema de la actividad:	Prevención del Ciberbullyng
Persona facilitadora o persona responsable directa de la actividad:	Psic. Miriam Marlene Morante Jiménez	En su caso, institución que colabora en la actividad:	
Municipio y localidad en donde se realiza la actividad:	Playa del Carmen, Playa del Carmen	Lugar donde se realiza la actividad (sede):	Xcaret
		Clasificación de la Actividad: Curso, Taller, Conferencia, Plática, Atención Directa, Otro (describir brevemente):	Capacitación
		Fecha y Hora de la Actividad:	12/06/2025 - 14:00 a 15:30 horas

Su información es muy importante para la Secretaría de las Mujeres, favor de escribir todos sus datos completos, sin abreviaturas y con letra legible de molde. En caso de que así se aplique a Usted, No deje espacios sin llenar

CN 546

Nombre	Ocupación: Campesina(o) Jornalera(o) Empleada(o) Obrera(o) Estudiante Labores del Hogar Otro (describir)	Municipio	Localidad	Rango de Edad: 0-9	10-14	15-18	20-29	30-49	50-59	60 y +	Sexo: H-ombre M-ujer O-tro	Teléfono de contacto	Categorías específicas: ¿Vives con alguna discapacidad?	¿Sabías lengua indígena?	¿Eres migrante?	¿Te consideras afrodescendiente?	Sin categoría específica	Para Mujeres únicamente: ¿Eres Jefa de familia?	¿Eres madre y menor de edad?
Cynthia Maritza Palomar Morales	Empleada	Playa del Carmen	Playa del Carmen					✓			M	9841066578	NO	NO	NO	NO			
Eddie A. Mancanero Vazquez	Empleado	Playa del Carmen	Playa del Carmen					✓			H	9842020514	No	No	No	No			
Danielle E. Leeman S.	Empleado	Playa del Carmen	PDC					✓			M	9985772775	NO	NO	NO	NO		NO	NO
Mario Gil de Dios	Empleado	Playa del Carmen	Villas					✓			H	9841660138	NO	NO	NO	NO			
Alvaro Miguel López E.	Empleado	Playa del C.	PDC				✓				H	9841119452	No	No	No	No		No	No
Andrés Sanchez Jimenez	Empleado	Playa del C.	PDC					✓			H	9841577923	NO	NO	NO	NO			
Berenice Oropeza Enriquez	Empleado	Playa del Carmen	Playa del Carmen					✓			F	9841681639	No	No	No	No		SI	NO
Nhayla del Jesús Gil	Empleada	Playa del C.	Playa del C.					✓			F	9841882451	NO	NO	NO	NO		SI	NO
Edgar Martín Godínez S.	Empleado	Playa del C.	Playa del Carmen					✓			H	9841682727	SI	NO	NO	NO			
Blanca Elvira Pérez Pérez	Empleada	PDC	PDC						X		M	9841000070	NO	NO	NO	NO		SI	NO
Jessica Bermudez Medina	Empleada	Playa del Carmen	PDC					✓			M	9841791525						✓	

Nombre y cargo completos y firma de la Persona Facilitadora o Persona Responsable directa

Psic. Miriam Marlene Morante Jiménez

Lic. Cinthia Ivonne Canche Sánchez

Nombre y cargo completos y firma de la Persona Titular de la Unidad Responsable/Delegación Municipal

HOJA 2 DE 2

QUINTANA ROCHEROS / BENEFICIOS	Unidad responsable/ Delegación municipal: Playa del Carmen	Nombre y/o tema de la actividad:	Prevención del Ciberbullying
Persona facilitadora o persona responsable directa de la actividad:	Psic Miriam Marlene Morante Jimenez	En su caso, institución que colabora en la actividad:	
Municipio y localidad en donde se realiza la actividad:	Playa del Carmen, Playa del Carmen	Lugar donde se realiza la actividad (sede):	Xcaret
Clasificación de la Actividad: Curso, Taller, Conferencia, Plática, Atención Directa, Otro (describir brevemente):			Capacitación
Fecha y Hora de la Actividad:			12/06/2025 14:00 a 15:30 horas

Su información es muy importante para la Secretaría de las Mujeres, favor de escribir todos sus datos completos, sin abreviaturas y con letra legible de molde. En caso de que así se aplique a Usted, No deje espacios sin llenar

Nombre	Ocupación Campesina(o) Autoempleada(o) Empleada(o) Obrera(o) Estudiante Labores del Hogar Otro (describir)	Municipio	Localidad	Rango de Edad 0-9	10-14	15-19	20-29	30-49	50-59	60 y +	Sexo: H-ombre M-ujer O-tro	Teléfono de contacto	Categorías específicas ¿Vives con alguna discapacidad?	¿Hablas lengua indígena?	¿Eres migrante?	¿Te consideras afrodescendiente?	Sin categoría específica	Para Mujeres únicamente ¿Eres jefa de familia?	¿Eres madre y menor de edad?
VERÓNICA VIDALES ARAGÓN	EMPLEADA	PLAYA DEL CARMEN	PLAYA DEL CARMEN					✓			M	9841793316	no	no	no	no		✓	
Selene Zacarías Flores	empleada	pdc	pdc				✓				M	984142720	NO	NO	NO	NO		SÍ	SÍ
Edith Reyes Martínez	empleada	playa del Carmen	pdc					✓			M	9842530704	no	no	no	no		SÍ	no
Diana Elena Alvarez Villas	Empleada	pdc	pdc				✓				M	9843184017	NO	NO	NO	NO		SÍ	NO

[illegible]

Psic Miriam Marlene Morante Jimenez

Nombre y cargo completos y firma de la Persona Facilitadora o Persona Responsable directa

Lic. Cinthia Ivonne Canche Sánchez

Nombre y cargo completos y firma de la Persona Titular de la Unidad Responsable/Delegación Municipal:

CEDULA DE VALIDACIÓN

PROGRAMA PRESUPUESTARIO
E043 IMPULSO A LA AUTONOMÍA DE LAS MUJERES
COMPONENTE
C01 PERSONAS EN SITUACIÓN DE VULNERABILIDAD CAPACITADAS PARA LA PREVENCIÓN DE LA VIOLENCIA DE GÉNERO
ACTIVIDAD
PREVENCIÓN DE LAS VIOLENCIAS CONTRA MUJERES, NIÑAS Y ADOLESCENTES
FOLIO Y ACCION
547 - CAPACITACIÓN PARA LA IDENTIFICACIÓN Y PREVENCIÓN DE LA VIOLENCIA FEMINICIDA
INDICADOR
INDPPE043C01A01 - PORCENTAJE DE PERSONAS DE 10 AÑOS Y MÁS EN SITUACIÓN DE VULNERABILIDAD CAPACITADAS PARA LA PREVENCIÓN DE LAS VIOLENCIAS CONTRA MUJERES, NIÑAS Y ADOLESCENTES

LUGAR	
LOCALIDAD	PLAYA DEL CARMEN
MUNICIPIO	SOLIDARIDAD

BENEFICIARIOS	
MUJERES	10
HOMBRES	5

HAGO CONSTAR QUE LOS DATOS ANTERIORES SON CORRECTOS

Y SE APEGAN AL DESARROLLO DE ACTIVIDAD INFORMADA

Validó

Lcda. Judith Yosajani González Padilla
Directora de Prevención de
la Violencia de Género

LCDA. CINTHIA IVONNE CANCHE SANCHEZ

DELEGACION DE ATENCIÓN DE SOLIDARIDAD

LCDA. CINTHIA IVONNE CANCHÉ SÁNCHEZ#DELEGACION DE ATENCIÓN DE SOLIDARIDAD@2025-06-16$13:00&

*SOLIDARIDAD//http://sistemas.semujeres.gob.mx/siprosa/catalogos/a_acciones2/fpdf/tuto5.php?process=547

HOJA 1 DE 1

QUINTANA ROO	Unidad responsable/ Delegación o Intendencia:	PLAYA DEL CARMEN	Nombre y/o clave de la actividad: Identificación y Prevención de Violencia
Persona facilitadora responsable de la actividad:	Psic. Cristhian Que Alvarez Mosqueda	Lugar, instalaciones en que se realiza la actividad:	Tlaxcala
Municipio, localidad o zona de realización de la actividad:	PLAYA DEL CARMEN, PLAYA DEL CARMEN	Lugar donde se realiza la actividad (nombre):	Kinesis
Oficina/Área de Salud (Casa, Taller, Cafetería, Clínica, Espacio Público, Otro, Nombre Específico):	Capacitación		
Fecha y hora de la actividad:	[illegible]		

Su información es muy importante para la Secretaría de Salud. Por ello, le pedimos llenar todos los datos completos, claros y con letra legible de molde. En caso de que alguien que a Usted no le guste proporcionar alguno de los datos, por favor no lo llene. GRACIAS

Nombre	Ocupación (empleado, ama de casa, jornalero, estudiante, desempleado, etc.)	Municipio	Localidad	Número de Edad: 0	15-24	25-35	36-45	46-55	56-65	66-+	Sexo (Masculino/ Femenino)	Teléfono de contacto	Categorías especiales: ¿Vives con alguna discapacidad?	¿Hablas alguna lengua indígena?	¿Eres migrante?	¿Te considera afrodescendiente?	Soy cuidador/a especialista	Para Mujeres Únicamente: ¿Jefa de familia?	¿Eres madre y menor de edad?
Zulema Gomez Sanchez	Empleada	PDC	PDC				X				M	984 1263443	NO	NO	NO	NO		SI	NO
Liliana Rosario Gomez Flores	Empleada	PDC	PDC					X			M	984 146 3041	NO	NO	NO	NO		SI	NO
Alba Maribel Pérez Martínez	Empleada	PDC	PDC				X				M	984 116 9804	NO	NO	NO	NO		SI	NO
Doris Saidi Pérez Martínez	empleada	PDC	PDC						X		M	984 239 5165	NO	NO	NO	NO		SI	NO
María del Carmen Santana P.	empleada	PDC	PDC				X				M	984 224 6063	NO	NO	NO	NO		SI	NO
Mayra Pastrel Zúñiga López	empleada	PDC	PDC					X			M	984 254 [illegible]	NO	NO	NO	NO		SI	NO
Edna Elizabeth Flores Ramírez	Empleada	PDC	PDC					X			M	984 114 2256	NO	NO	NO	NO		SI	NO
Teresa del Carmen Cruz	Empleada	PDC	PDC				X				M	984 543 28[illegible]	NO	NO	NO	NO		SI	NO
Carmen del Socorro Martínez	Empleada	PDC	PDC					X			M	984 606 5120	NO	NO	NO	NO		SI	NO
Emma Sarahí Gutiérrez Cruz	Empleada	PDC	PDC				X				M	984 300 9334	NO	NO	NO	NO		SI	NO
José Maribel [illegible]	Empleado	PDC	PDC					X			H	984 157 8017	NO	NO	NO	NO		NO	NO

Psic. Cristhian Que Alvarez Mosqueda

LICDA. CINTHIA IVONNE CARCHE SANCHEZ
Delegada Municipal de Playa del Carmen.

QUINTANA ROO — Gobierno

Unidad responsable / Delegación municipal: PLAYA DEL CARMEN

Nombre y/o tema de la actividad: [illegible]

Persona física o jurídica o persona responsable directa de la actividad: [illegible]

En su caso, institución que solicita la actividad: Ayuntamiento

Municipio y localidad en donde se realiza la actividad: PLAYA DEL CARMEN, PLAYA DEL CARMEN

Lugar donde se realiza la actividad (sede): [illegible]

Clasificación de la actividad (Curso, Taller, Conferencia, Plática, Asesoría, Otro) (especificar lo que corresponda): Capacitación

Fecha y hora de la actividad: [illegible]

Su información es muy importante para la Secretaría de las Mujeres, favor de escribir todos los datos requeridos sin faltar ninguno y con letra legible de molde. En caso de que no se aplique a usted, marque espacio en blanco.

Nombre	Sexo (Femenino, Masculino, Transexual, Transgénero, Intersexual, Otro, Prefiero no decirlo)	Vialidad	Localidad	Rango de Edad: 0-9	10-14	15-19	20-29	30-39	40-59	60 y +	Edad (Menor 0-99)	Teléfono de contacto	Comprensión escrita: ¿Lee en alguna lengua indígena?	¿Habla lengua indígena?	¿Vive migrante?	¿Es cuidadora principal/responsable?	Discapacidad específica	Para Mujeres Quintanarroenses: ¿Vive fuera de Quintana Roo?	¿Vive fuera y menor de edad?
[illegible]	[illegible]	[illegible]	[illegible]					X			44	[illegible]	NO	NO	NO	NO		NO	NO
[illegible]	[illegible]	[illegible]	[illegible]					X			30	[illegible]	NO	NO	NO	NO		NO	NO
[illegible]	[illegible]	[illegible]	[illegible]					X			44	[illegible]	NO	NO	NO	NO		SI	NO
[illegible]	[illegible]	[illegible]	[illegible]					X			41	[illegible]							

[illegible]

Lic. Carmen Cruz Alvarez Hosgeres

C. CINTHIA IVONNE CANCHE SANCHEZ
Delegada Municipal de Playa del Carmen.

CEDULA DE VALIDACIÓN

PROGRAMA PRESUPUESTARIO
E043 IMPULSO A LA AUTONOMÍA DE LAS MUJERES
COMPONENTE
C01 PERSONAS EN SITUACIÓN DE VULNERABILIDAD CAPACITADAS PARA LA PREVENCIÓN DE LA VIOLENCIA DE GÉNERO
ACTIVIDAD
PREVENCIÓN DE LAS VIOLENCIAS CONTRA MUJERES, NIÑAS Y ADOLESCENTES
FOLIO Y ACCION
549 - ACCIONES POR EL DÍA NARANJA (DÍA 25 DE CADA MES CON EXCEPCIÓN DE NOVIEMBRE Y DICIEMBRE)
INDICADOR
INDPPE043C01A01 - PORCENTAJE DE PERSONAS DE 10 AÑOS Y MÁS EN SITUACIÓN DE VULNERABILIDAD CAPACITADAS PARA LA PREVENCIÓN DE LAS VIOLENCIAS CONTRA MUJERES, NIÑAS Y ADOLESCENTES

LUGAR	
LOCALIDAD	PLAYA DEL CARMEN
MUNICIPIO	SOLIDARIDAD

BENEFICIARIOS	
MUJERES	10
HOMBRES	5

HAGO CONSTAR QUE LOS DATOS ANTERIORES SON CORRECTOS

Y SE APEGAN AL DESARROLLO DE ACTIVIDAD INFORMADA

Validó

Lcda. Judith Yosajani González Padilla
Directora de Prevención de
la Violencia de Género

LCDA. CINTHIA IVONNE CANCHE SANCHEZ

DELEGACION DE ATENCIÓN DE SOLIDARIDAD

LCDA. CINTHIA IVONNE CANCHÉ SÁNCHEZ#DELEGACION DE ATENCIÓN DE SOLIDARIDAD@2025-06-25$14:00&

*SOLIDARIDAD//http://sistemas.semujeres.gob.mx/siprosa/catalogos/a_acciones2/fpdf/tuto5.php?process=549

QUINTANA ROO SEMUJERES	Unidad responsable/ Delegación municipal: PLAYA DEL CARMEN	Nombre y/o tema de la actividad:	Día Naranja.
Persona facilitadora o persona responsable directa de la actividad:	Lic. Eva Estrella Hernández Secundino	En su caso, institución que colabora en la actividad:	
Municipio y localidad en donde se realiza la actividad:	PLAYA DEL CARMEN, PLAYA DEL CARMEN	Lugar donde se realiza la actividad (sede):	Xcaret.
Clasificación de la Actividad: Curso, Taller, Conferencia, Plática, Atención Directa, Otro (describir brevemente):			Plática
Fecha y Hora de la Actividad:			25/06/2025 14:00 a 15:30 horas CN 549.

Su información es muy importante para la Secretaría de las Mujeres, favor de escribir todos sus datos completos, sin abreviaturas y con letra legible de molde. En caso de que así se aplique a Usted, No deje espacios sin llenar

Nombre	Ocupación (Empresario(a) Autoempleado(a) Empleado(a) Ama(o) de casa Estudiante Jubilado(a) Otro (describir))	Municipio	Localidad	Rango de Edad 0-9	10-14	15-19	20-29	30-49	50-59	60 y +	Sexo: H-hombre M-mujer O-tro	Teléfono de contacto	Categorías específicas: ¿Vives con alguna discapacidad?	¿Hablas lengua indígena?	¿Eres migrante?	¿Te consideras afrodescendiente?	Sin categoría específica	Para Mujeres únicamente: ¿Eres jefa de familia?	¿Eres madre y menor de edad?
Prosenda Martínez González	Empleada	PDC	PDC					X			M	9848063467	NO	NO	NO	NO		Sí	NO
Seydy Jhoana May May	Empleada	PDC	PDC					✓			M	9842183109	no	no	no	no		Sí	no
Gabriela de la Cruz Castillo	empleada	PDC	PDC				✓				M	9842046815	no	no	no	no		Sí	
Daniela Vicente Hernández	Empleada	Playa del Carmen	PDC					✓			M	9841094631	NO	NO	NO	NO		SI	—
Patricia Altuna Mora	Empleada	PDC	PDC					✓			M	9842395954	NO	NO	NO	NO		SI	NO
Maori Tuyub Ponce	Empleado	PDC	PDC				✓				H	—	NO	NO	NO	NO			
Anay Ojeda Giz	Empleado	Playa del Carmen	Playa del carmen					X			H	9841880026	no	no	no	no			
Marco Antonio Uc Che	Empleado	Playa del carmen	Playa del Carmen				X				H	9841807770	NO	NO	NO	NO			
Marcelo Zárate Menello	Empleado	PDC	PDC					✓			H	9841887429	NO	NO	NO	NO			
Miguel Jiménez Limón	Empleado	Playa del Carmen	Playa del carmen					X			H	9841197443	NO	NO	NO	NO.			
Wendy Jerseline Flores Alvarez	Empleado.	Playa del Carmen	Playa del Carmen					X			M	9842775970	NO	NO	NO	NO			

Aviso de Privacidad de cumplimiento a la Ley General de Protección de Datos Personales en Posesión de Sujetos Obligados y la Ley de Protección de Datos Personales en Posesión de Sujetos Obligados para el Estado de Quintana Roo, la Secretaría de las Mujeres en su calidad de Sujeto Obligado indica que en responsabilidad del tratamiento de los Datos Personales que en participación, los cuales serán protegidos de conformidad a lo dispuesto en la citada Ley y demás normatividad que resulte aplicable. Los datos legales y regulatorios solicitados para proteger los datos personales que se hayan recabado. Para ejercer derechos ARCO, presentar ante la Unidad de Transparencia ubicada en el domicilio de la misma de privacidad integral en que se encuentra en la sección de aviso de privacidad.

Lic. Eva Estrella Hernández Secundino

LCDA. CINTHIA IVONNE CANCHE SANCHEZ
Delegada Municipal de Playa del Carmen.

QUINTANA ROO SEMUJERES	Unidad responsable/ Delegación municipal: PLAYA DEL CARMEN	Nombre y/o tema de la actividad:	Día Naranja.
Persona facilitadora o persona responsable directa de la actividad:	Lic Eva Estrella Hernández Secundino	En su caso, institución que colabora en la actividad:	
Municipio y localidad en donde se realiza la actividad:	PLAYA DEL CARMEN, PLAYA DEL CARMEN	Lugar donde se realiza la actividad (sede):	Xcaret
Clasificación de la Actividad: Curso, Taller, Conferencia, Plática, Atención Directa, Otro (describir brevemente):			Plática
Fecha y Hora de la Actividad:			25/06/2025 14:00 a 15:30 horas

Su información es muy importante para la Secretaría de las Mujeres, favor de escribir todos sus datos completos, sin abreviaturas y con letra legible de molde. En caso de que así se aplique a Usted, No deje espacios sin llenar

Nombre	Ocupación: Campesina(o) Anticompleada(o) Empleada(o) Obrera(o) Estudiante Labores del hogar Otro (describir)	Municipio	Localidad	Rango de Edad: 0-9	10-14	15-19	20-29	30-49	50-59	60 y +	Sexo: H-ombre M-ujer O-tro	Teléfono de contacto	Categorías específicas: ¿Vives con alguna discapacidad?	¿Hablas lengua indígena?	¿Eres migrante?	¿Te consideras afrodescendiente?	Sin categoría específica	Para Mujeres únicamente: ¿Eres jefa de familia?	¿Eres madre y menor de edad?
Lindy Marny Lara Cdns	Empleada	Playa del Carmen	Playa del Carmen				✓				M	9987047451	no	no	no	no			
Andrea Cruz Pérez	Empleada	PDC	PDC				✓				M	2214164093	NO	NO	NO	NO			
Nayeli Viridiana Mao Cen	Empleada	Playa del Carmen	Playa del Carmen			X					M	9841984863	NO	NO	NO	NO			
Darina M Rodríguez Montejo	Empleada	Playa del Carmen	Playa del Carmen				✓				M								

Aviso de Privacidad: En cumplimiento a la Ley General de Protección de Datos Personales en Posesión de Sujetos Obligados y la Ley de Protección de Datos Personales en Posesión de Sujetos Obligados para el Estado de Quintana Roo, la Secretaría de las Mujeres en su calidad de Sujeto Obligado informa que es responsabilidad del tratamiento de los Datos Personales que nos proporcione, los cuales serán protegidos de conformidad a lo dispuesto en la citada Ley y demás normatividad que resulte aplicable. Los Datos legales y seguridad suficientes para proteger los datos personales que se hayan recabado. Para mayor detalle consulte, nuestro aviso de privacidad integral en qroo.gob.mx/semujeres en la sección de avisos de privacidad.

Lic. Eva Estrella Hernández Secundino

LEDA. CINTHIA IVONNE CANCHE SANCHEZ
Delegada Municipal de Playa del Carmen.

CEDULA DE VALIDACIÓN

PROGRAMA PRESUPUESTARIO
E043 IMPULSO A LA AUTONOMÍA DE LAS MUJERES
COMPONENTE
C01 PERSONAS EN SITUACIÓN DE VULNERABILIDAD CAPACITADAS PARA LA PREVENCIÓN DE LA VIOLENCIA DE GÉNERO
ACTIVIDAD
PREVENCIÓN DE LAS VIOLENCIAS CONTRA MUJERES, NIÑAS Y ADOLESCENTES
FOLIO Y ACCION
556 - CAPACITACIÓN PARA LA PREVENCIÓN DE LA VIOLENCIA DE GÉNERO
INDICADOR
INDPPE043C01A01 - PORCENTAJE DE PERSONAS DE 10 AÑOS Y MÁS EN SITUACIÓN DE VULNERABILIDAD CAPACITADAS PARA LA PREVENCIÓN DE LAS VIOLENCIAS CONTRA MUJERES, NIÑAS Y ADOLESCENTES

LUGAR	
LOCALIDAD	INSTALACIONES DEL SECTOR NAVAL
MUNICIPIO	COZUMEL

BENEFICIARIOS	
MUJERES	25
HOMBRES	23

HAGO CONSTAR QUE LOS DATOS ANTERIORES SON CORRECTOS

Y SE APEGAN AL DESARROLLO DE ACTIVIDAD INFORMADA

AURORA DEL JESUS MIRANDA NOVELO

DELEGACION DE ATENCIÓN DE COZUMEL

Validó

Lcda. Judith Yosajani González Padilla
Directora de Prevención de
la Violencia de Género

C. AURORA DEL JESÚS MIRANDA NOVELO#DELEGACION DE ATENCIÓN DE COZUMEL@2025-06-09$10:00 A.M.&

*COZUMEL//http://sistemas.semujeres.gob.mx/siprosa/catalogos/a_acciones2/fpdf/tuto5.php?process=556

Gobierno del Estado de Quintana Roo
Secretaría de las Mujeres
Programa basado en Resultados 2025

Constancia de Asistencia a Actividades del PbR 2025

Unidad Administrativa:	SECRETARIA DE LAS MUJERES DELEGACION MUNICIPAL COZUMEL
Lugar y Fecha:	COZUMEL, QUINTANA ROO A; 09 DE JUNIO DE 2025
Actividad PbR:	PREVENCIÓN DE LAS VIOLENCIAS CONTRA MUJERES, NIÑAS Y ADOLESCENTES
Descripción breve de la Acción Realizada:	PLATICA EN PREVENCION DE LA VIOLENCIA

Descripción breve de la Población asistente a la Actividad PbR realizada

La Secretaria de las Mujeres, Delegación Municipal Cozumel, llevo a cabo platica con el tema de la Prevención de la Violencia al personal del sector naval polígono San Miguel, donde se les proporciono información sobre las diferentes modalidades de la violencia que existen y pueden ser prevenidas, dándoles a conocer a que dependencia acudir en caso de que este pasando por un caso de violencia o bien a donde canalizar algún conocido que este siendo violentado en alguna forma.

Participantes	
Hombres	Mujeres
23	25

Persona responsable de la Actividad	Persona Titular de la Unidad Administrativa
C. JENNY ROXANA DAVID GAMBOA PSICOLOGA DE LA SECRETARÍA DE LAS MUJERES EN COZUMEL Nombre, Cargo y Firma	C. AURORA DEL JESUS MIRANDA NOVELO DELEGADA MUNICIPAL DE LA SECRETARÍA DE LAS MUJERES EN COZUMEL Nombre, Cargo y Firma

CEDULA DE VALIDACIÓN

PROGRAMA PRESUPUESTARIO
E043 IMPULSO A LA AUTONOMÍA DE LAS MUJERES
COMPONENTE
C01 PERSONAS EN SITUACIÓN DE VULNERABILIDAD CAPACITADAS PARA LA PREVENCIÓN DE LA VIOLENCIA DE GÉNERO
ACTIVIDAD
PREVENCIÓN DE LAS VIOLENCIAS CONTRA MUJERES, NIÑAS Y ADOLESCENTES
FOLIO Y ACCION
574 - CAPACITACIÓN PARA LA IDENTIFICACIÓN DE RED FLAGS EN LAS RELACIONES DE PAREJA EN LA EDAD JOVEN
INDICADOR
INDPPE043C01A01 - PORCENTAJE DE PERSONAS DE 10 AÑOS Y MÁS EN SITUACIÓN DE VULNERABILIDAD CAPACITADAS PARA LA PREVENCIÓN DE LAS VIOLENCIAS CONTRA MUJERES, NIÑAS Y ADOLESCENTES

LUGAR	
LOCALIDAD	UPQROO UNIVERSIDAD POLITÉCNICA DE QUINTANA ROO
MUNICIPIO	BENITO JUAREZ

BENEFICIARIOS	
MUJERES	42
HOMBRES	20

HAGO CONSTAR QUE LOS DATOS ANTERIORES SON CORRECTOS

Y SE APEGAN AL DESARROLLO DE ACTIVIDAD INFORMADA

Validó

Lcda. Judith Yosajani González Padilla
Directora de Prevención de
la Violencia de Género

DENIA DE YTA BAUTISTA

DELEGACION DE ATENCIÓN DE BENITO JUAREZ

LCDA. DENIA DE YTA BAUTISTA#DELEGACION DE ATENCIÓN DE BENITO JUAREZ@2025-06-11$3 pm&

*BENITO JUAREZ//http://sistemas.semujeres.gob.mx/siprosa/catalogos/a_acciones2/fpdf/tuto5.php?process=574

Constancia de Asistencia a Actividades del PbR 2025

Unidad Administrativa:	**Coordinación Benito Juárez**
Lugar y Fecha:	**UPQROO Universidad Politécnica de Quintana Roo** **11 de JUNIO de 2025**
Actividad PbR:	**Capacitación para la Prevención de las Violencias contra Mujeres, Niñas y Adolescentes**
Descripción breve de la Acción Realizada:	**Capacitación para la Prevención de la Violencia de Género** **Plática "Red flags en las relaciones de noviazgo"**

Descripción breve de la Población asistente a la Actividad PbR realizada

Esta actividad estuvo dirigida al alumnado de la UPQROO en el Municipio de Benito Juárez.

Participantes

Mujeres	**Hombres**
42	**20**

Persona responsable de la Actividad	**Persona Titular de la Unidad Administrativa**

Constancia de Asistencia a Actividades del PbR 2025

Mtra. Laura Iveth García Gamboa	SEMUJERES SECRETARÍA DE LAS MUJERES **COORDINACIÓN MUNICIPAL DE BENITO JUÁREZ**
Psicóloga	**Coordinadora Municipal de Benito Juárez**

CEDULA DE VALIDACIÓN

PROGRAMA PRESUPUESTARIO
E043 IMPULSO A LA AUTONOMÍA DE LAS MUJERES
COMPONENTE
C01 PERSONAS EN SITUACIÓN DE VULNERABILIDAD CAPACITADAS PARA LA PREVENCIÓN DE LA VIOLENCIA DE GÉNERO
ACTIVIDAD
PREVENCIÓN DE LAS VIOLENCIAS CONTRA MUJERES, NIÑAS Y ADOLESCENTES
FOLIO Y ACCION
575 - CAPACITACIÓN PARA LA PREVENCIÓN DE LA VIOLENCIA DE GÉNERO
INDICADOR
INDPPE043C01A01 - PORCENTAJE DE PERSONAS DE 10 AÑOS Y MÁS EN SITUACIÓN DE VULNERABILIDAD CAPACITADAS PARA LA PREVENCIÓN DE LAS VIOLENCIAS CONTRA MUJERES, NIÑAS Y ADOLESCENTES

LUGAR	
LOCALIDAD	UPQROO UNIVERSIDAD POLITÉCNICA DE QUINTANA ROO
MUNICIPIO	BENITO JUAREZ

BENEFICIARIOS	
MUJERES	45
HOMBRES	49

HAGO CONSTAR QUE LOS DATOS ANTERIORES SON CORRECTOS

Y SE APEGAN AL DESARROLLO DE ACTIVIDAD INFORMADA

Validó

Lcda. Judith Yosajani González Padilla
Directora de Prevención de
la Violencia de Género

DENIA DE YTA BAUTISTA

DELEGACION DE ATENCIÓN DE BENITO JUAREZ

LCDA. DENIA DE YTA BAUTISTA#DELEGACION DE ATENCIÓN DE BENITO JUAREZ@2025-06-25$1pm&

*BENITO JUAREZ//http://sistemas.semujeres.gob.mx/siprosa/catalogos/a_acciones2/fpdf/tuto5.php?process=575

Constancia de Asistencia a Actividades del PbR 2025

Unidad Administrativa:	**Coordinación Benito Juárez**
Lugar y Fecha:	**UPQROO Universidad Politécnica de Quintana Roo** **25 de JUNIO de 2025**
Actividad PbR:	**Capacitación para la Prevención de las Violencias contra Mujeres, Niñas y Adolescentes**
Descripción breve de la Acción Realizada:	**Capacitación para la Prevención de la Violencia de Género** **Plática "Ciclo de las violencias"**

Descripción breve de la Población asistente a la Actividad PbR realizada

Esta actividad estuvo dirigida al alumnado de la UPQROO en el Municipio de Benito Juárez.

Participantes

Mujeres	**Hombres**
45	**49**

Persona responsable de la Actividad	**Persona Titular de la Unidad Administrativa**

Constancia de Asistencia a Actividades del PbR 2025

Mtra. Laura Iveth García Gamboa	SEMUJERES SECRETARÍA DE LAS MUJERES **COORDINACIÓN MUNICIPAL DE BENITO JUÁREZ**
Psicóloga	**Coordinadora Municipal de Benito Juárez**

CEDULA DE VALIDACIÓN

PROGRAMA PRESUPUESTARIO
E043 IMPULSO A LA AUTONOMÍA DE LAS MUJERES
COMPONENTE
C01 PERSONAS EN SITUACIÓN DE VULNERABILIDAD CAPACITADAS PARA LA PREVENCIÓN DE LA VIOLENCIA DE GÉNERO
ACTIVIDAD
PREVENCIÓN DE LAS VIOLENCIAS CONTRA MUJERES, NIÑAS Y ADOLESCENTES
FOLIO Y ACCION
581 - CAPACITACIÓN SOBRE LOS DERECHOS SEXUALES Y REPRODUCTIVOS
INDICADOR
INDPPE043C01A01 - PORCENTAJE DE PERSONAS DE 10 AÑOS Y MÁS EN SITUACIÓN DE VULNERABILIDAD CAPACITADAS PARA LA PREVENCIÓN DE LAS VIOLENCIAS CONTRA MUJERES, NIÑAS Y ADOLESCENTES

LUGAR	
LOCALIDAD	BACALAR
MUNICIPIO	OTHON P.BLANCO

BENEFICIARIOS	
MUJERES	16
HOMBRES	10

HAGO CONSTAR QUE LOS DATOS ANTERIORES SON CORRECTOS

Y SE APEGAN AL DESARROLLO DE ACTIVIDAD INFORMADA

LCDA. JUDITH YOSAJANY GONZÁLEZ PADILLA

DIRECCION DE PREVENCION DE LA VIOLENCIA DE GENERO

LCDA. JUDITH YOSAJANY GONZÁLEZ PADILLA#DIRECCION DE PREVENCION DE LA VIOLENCIA DE GENERO@2025-06-11$09:30&

*OTHON P.BLANCO//http://sistemas.semujeres.gob.mx/siprosa/catalogos/a_acciones2/fpdf/tuto5.php?process=581

Gobierno del Estado de Quintana Roo
Secretaría de las Mujeres
Programa basado en Resultados 2025

Constancia de Asistencia a Actividades del PbR 2025

Unidad Administrativa:	Dirección de Prevención de la Violencia de Género.
Lugar y Fecha:	Auditorio del Centro Regional de Educación Regional de Bacalar Bacalar, Quintana Roo, 11/junio/2025 de 09:30 a 11:30 horas.
Actividad PbR:	Prevención de las violencias contra Mujeres, Niñas y Adolescentes.
Descripción breve de la Acción Realizada:	Capacitación sobre los Derechos Sexuales y Reproductivos.

Descripción breve de la Población asistente a la Actividad PbR realizada

El día 11 de junio de 2025, personal de la Secretaría de las Mujeres, SEMUJERES, impartió el curso de "Derechos Sexuales y Reproductivos", a 26 estudiantes del Centro Regional de Educación Normal de Bacalar.

Participantes	
Hombres	Mujeres
10	16

Persona responsable de la Actividad	Persona Titular de la Unidad Administrativa
Lcda. Nellely Yarime Martínez Bardales Jefa de Departamento de Nuevas Masculinidades	Lcda. Judith Yosajany González Padilla Directora de Prevención de la Violencia de Género

SEMUJERES
SECRETARÍA DE LAS MUJERES

CEDULA DE VALIDACIÓN

PROGRAMA PRESUPUESTARIO
E043 IMPULSO A LA AUTONOMÍA DE LAS MUJERES
COMPONENTE
C01 PERSONAS EN SITUACIÓN DE VULNERABILIDAD CAPACITADAS PARA LA PREVENCIÓN DE LA VIOLENCIA DE GÉNERO
ACTIVIDAD
PREVENCIÓN DE LAS VIOLENCIAS CONTRA MUJERES, NIÑAS Y ADOLESCENTES
FOLIO Y ACCION
582 - CAPACITACIÓN PARA LA DESMITIFICACIÓN DEL AMOR ROMÁNTICO
INDICADOR
INDPPE043C01A01 - PORCENTAJE DE PERSONAS DE 10 AÑOS Y MÁS EN SITUACIÓN DE VULNERABILIDAD CAPACITADAS PARA LA PREVENCIÓN DE LAS VIOLENCIAS CONTRA MUJERES, NIÑAS Y ADOLESCENTES

LUGAR	
LOCALIDAD	BACALAR
MUNICIPIO	BACALAR

BENEFICIARIOS	
MUJERES	20
HOMBRES	10

HAGO CONSTAR QUE LOS DATOS ANTERIORES SON CORRECTOS

Y SE APEGAN AL DESARROLLO DE ACTIVIDAD INFORMADA

LCDA. JUDITH YOSAJANY GONZÁLEZ PADILLA

DIRECCION DE PREVENCION DE LA VIOLENCIA DE GENERO

LCDA. JUDITH YOSAJANY GONZÁLEZ PADILLA#DIRECCION DE PREVENCION DE LA VIOLENCIA DE GENERO@2025-06-03$10:00&

*BACALAR//http://sistemas.semujeres.gob.mx/siprosa/catalogos/a_acciones2/fpdf/tuto5.php?process=582

Constancia de Asistencia a Actividades del PbR 2025

Unidad Administrativa:	Dirección de Prevención de la Violencia de Género
Lugar y Fecha:	Aula de la Universidad Politécnica de Bacalar Bacalar, Quintana Roo, 03/junio/2025 de 10:00 a 11:30 horas.
Actividad PbR:	Prevención de las violencias contra Mujeres, Niñas y Adolescentes.
Descripción breve de la Acción Realizada:	Capacitación para la "Desmitificación del amor romántico" para alumnado de la Universidad Politécnica de Bacalar.

Descripción breve de la Población asistente a la Actividad PbR realizada

El día 03 de junio de 2025, personal de la Secretaría de las Mujeres, SEMUJERES, impartió el curso de "Desmitificación del amor romántico", a 28 estudiantes y 2 maestras de la Universidad Politécnica de Bacalar.

Participantes	
Hombres	Mujeres
10	20

Persona responsable de la Actividad	Persona Titular de la Unidad Administrativa
Lcda. Nellely Yarime Martínez Bardales Jefa de Departamento de Nuevas Masculinidades	Lcda. Judith Yosajany González Padilla Directora de Prevención de la Violencia de Género

CEDULA DE VALIDACIÓN

PROGRAMA PRESUPUESTARIO
E043 IMPULSO A LA AUTONOMÍA DE LAS MUJERES
COMPONENTE
C01 PERSONAS EN SITUACIÓN DE VULNERABILIDAD CAPACITADAS PARA LA PREVENCIÓN DE LA VIOLENCIA DE GÉNERO
ACTIVIDAD
PREVENCIÓN DE LAS VIOLENCIAS CONTRA MUJERES, NIÑAS Y ADOLESCENTES
FOLIO Y ACCION
583 - CAPACITACIÓN PARA LA DESMITIFICACIÓN DEL AMOR ROMÁNTICO
INDICADOR
INDPPE043C01A01 - PORCENTAJE DE PERSONAS DE 10 AÑOS Y MÁS EN SITUACIÓN DE VULNERABILIDAD CAPACITADAS PARA LA PREVENCIÓN DE LAS VIOLENCIAS CONTRA MUJERES, NIÑAS Y ADOLESCENTES

LUGAR	
LOCALIDAD	BACALAR
MUNICIPIO	BACALAR

BENEFICIARIOS	
MUJERES	21
HOMBRES	9

HAGO CONSTAR QUE LOS DATOS ANTERIORES SON CORRECTOS

Y SE APEGAN AL DESARROLLO DE ACTIVIDAD INFORMADA

LCDA. JUDITH YOSAJANY GONZÁLEZ PADILLA

DIRECCION DE PREVENCION DE LA VIOLENCIA DE GENERO

LCDA. JUDITH YOSAJANY GONZÁLEZ PADILLA#DIRECCION DE PREVENCION DE LA VIOLENCIA DE GENERO@2025-06-03$12:00&

*BACALAR//http://sistemas.semujeres.gob.mx/siprosa/catalogos/a_acciones2/fpdf/tuto5.php?process=583

Gobierno del Estado de Quintana Roo
Secretaría de las Mujeres
Programa basado en Resultados 2025

Constancia de Asistencia a Actividades del PbR 2025

Unidad Administrativa:	Dirección de Prevención de la Violencia de Género
Lugar y Fecha:	Aula de la Universidad Politécnica de Bacalar Bacalar, Quintana Roo, 03/junio/2025 de 12:00 a 13:30 horas.
Actividad PbR:	Prevención de las violencias contra Mujeres, Niñas y Adolescentes.
Descripción breve de la Acción Realizada:	Capacitación para la "Desmitificación del amor romántico" para alumnado de la Universidad Politécnica de Bacalar.

Descripción breve de la Población asistente a la Actividad PbR realizada

El día 03 de junio de 2025, personal de la Secretaría de las Mujeres, SEMUJERES, impartió el curso de "Desmitificación del amor romántico", a 30 estudiantes de la Universidad Politécnica de Bacalar.

Participantes	
Hombres	Mujeres
9	21

Persona responsable de la Actividad	Persona Titular de la Unidad Administrativa
Lcda. Nellely Yarime Martínez Bardales Jefa de Departamento de Nuevas Masculinidades	Lcda. Judith Yosajany González Padilla Directora de Prevención de la Violencia de Género

SEMUJERES
SECRETARÍA DE LAS MUJERES

CEDULA DE VALIDACIÓN

PROGRAMA PRESUPUESTARIO
E043 IMPULSO A LA AUTONOMÍA DE LAS MUJERES
COMPONENTE
C01 PERSONAS EN SITUACIÓN DE VULNERABILIDAD CAPACITADAS PARA LA PREVENCIÓN DE LA VIOLENCIA DE GÉNERO
ACTIVIDAD
PREVENCIÓN DE LAS VIOLENCIAS CONTRA MUJERES, NIÑAS Y ADOLESCENTES
FOLIO Y ACCION
584 - CAPACITACIÓN PARA LA IDENTIFICACIÓN Y PREVENCIÓN DE LA VIOLENCIA FEMINICIDA
INDICADOR
INDPPE043C01A01 - PORCENTAJE DE PERSONAS DE 10 AÑOS Y MÁS EN SITUACIÓN DE VULNERABILIDAD CAPACITADAS PARA LA PREVENCIÓN DE LAS VIOLENCIAS CONTRA MUJERES, NIÑAS Y ADOLESCENTES

LUGAR	
LOCALIDAD	CHETUMAL
MUNICIPIO	OTHON P.BLANCO

BENEFICIARIOS	
MUJERES	18
HOMBRES	0

HAGO CONSTAR QUE LOS DATOS ANTERIORES SON CORRECTOS

Y SE APEGAN AL DESARROLLO DE ACTIVIDAD INFORMADA

LCDA. JUDITH YOSAJANY GONZÁLEZ PADILLA

DIRECCION DE PREVENCION DE LA VIOLENCIA DE GENERO

LCDA. JUDITH YOSAJANY GONZÁLEZ PADILLA#DIRECCION DE PREVENCION DE LA VIOLENCIA DE GENERO@2025-06-24$11:30&

*OTHON P.BLANCO//http://sistemas.semujeres.gob.mx/siprosa/catalogos/a_acciones2/fpdf/tuto5.php?process=584

Gobierno del Estado de Quintana Roo
Secretaría de las Mujeres
Programa basado en Resultados 2025

Constancia de Asistencia a Actividades del PbR 2025

Unidad Administrativa:	Dirección de Prevención de la Violencia de Género.
Lugar y Fecha:	Sala de Capacitación de la SEMUJERES. 24/junio/2025 11:30 a 14:00 horas.
Actividad PbR:	Capacitación para la Identificación y Prevención de la violencia feminicida.
Descripción breve de la Acción Realizada:	Capacitación en el tema de "Prevención del Feminicidio" para mujeres emprendedoras.

Descripción breve de la Población asistente a la Actividad PbR realizada

El día 24 de junio de 2025, personal de la Secretaría de las Mujeres, SEMUJERES, en el marco del Día Internacional de la Mujer y dentro del Programa del Taller "Empoderamiento y Liderazgo de las Mujeres", impartió el curso de Prevención del Feminicidio, dirigido a mujeres emprendedoras. De igual manera, al mismo grupo, el mismo día, se les impartió el tema de Empoderamiento de las Mujeres. Beneficiando a 18 mujeres.

Imágenes

Participantes	
Hombres	Mujeres
0	18

Persona responsable de la Actividad	Persona Titular de la Unidad Administrativa
Lcda. Nellely Yarime Martínez Bardales Jefa de Departamento de Nuevas Masculinidades	Lcda. Judith Yosajany González Padilla Directora de Prevención de la Violencia de Género

SEMUJERES
SECRETARÍA DE LAS MUJERES

CEDULA DE VALIDACIÓN

PROGRAMA PRESUPUESTARIO
E043 IMPULSO A LA AUTONOMÍA DE LAS MUJERES
COMPONENTE
C01 PERSONAS EN SITUACIÓN DE VULNERABILIDAD CAPACITADAS PARA LA PREVENCIÓN DE LA VIOLENCIA DE GÉNERO
ACTIVIDAD
PREVENCIÓN DE LAS VIOLENCIAS CONTRA MUJERES, NIÑAS Y ADOLESCENTES
FOLIO Y ACCION
590 - NO, ES NO, Y TU INSISTENCIA ES VIOLENCIA
INDICADOR
INDPPE043C01A01 - PORCENTAJE DE PERSONAS DE 10 AÑOS Y MÁS EN SITUACIÓN DE VULNERABILIDAD CAPACITADAS PARA LA PREVENCIÓN DE LAS VIOLENCIAS CONTRA MUJERES, NIÑAS Y ADOLESCENTES

LUGAR	
LOCALIDAD	BACALAR
MUNICIPIO	OTHON P.BLANCO

BENEFICIARIOS	
MUJERES	0
HOMBRES	24

HAGO CONSTAR QUE LOS DATOS ANTERIORES SON CORRECTOS

Y SE APEGAN AL DESARROLLO DE ACTIVIDAD INFORMADA

LCDA. JUDITH YOSAJANY GONZÁLEZ PADILLA

DIRECCION DE PREVENCION DE LA VIOLENCIA DE GENERO

LCDA. JUDITH YOSAJANY GONZÁLEZ PADILLA#DIRECCION DE PREVENCION DE LA VIOLENCIA DE GENERO@2025-06-03$08:30&

*OTHON P.BLANCO//http://sistemas.semujeres.gob.mx/siprosa/catalogos/a_acciones2/fpdf/tuto5.php?process=590

Unidad responsable:	Dirección de Prevención de la Violencia de Género	Nombre y/o tema de la actividad:	HOJA DE
Persona facilitadora o persona responsable directa de la actividad:	Nallely Yadiee Martínez Bandala		
Municipio y localidad en donde se realiza la actividad:	Othón P. Blanco,	En nombre, institución que colabora en la actividad:	
		Lugar donde se realiza la actividad (sede):	
Clasificación de la Actividad: Curso, Taller, Conferencia, Plática, Atención Directa, Otra (describir brevemente):			
Fecha y Hora de la Actividad:			

Su información es muy importante para el IOM, favor de escribir todos sus datos completos, sin abreviaturas y con letra legible de molde. En caso de que así se aplique a Usted, No deje espacios sin llenar

Nombre	Ocupación (Campesino(a), Estudiante(a), Empleado(a), Ama de casa, Otra (describir))	Municipio	Localidad	Rango de Edad 0-9	10-14	15-19	20-29	30-49	50-59	60 y +	Sexo H=Hombre M=Mujer O=Otro	Teléfono de contacto	Categorías específicas ¿Vives con alguna discapacidad?	¿Hablas lengua indígena?	¿Eres migrante?	¿Te consideras afrodescendiente?	Sin categoría específica	Para Mujeres únicamente ¿Eres jefa de familia?	¿Eres madre y menor de edad?
Rosa A. León Ortiz	Pasante	O.P.B.	Chetumal				X				H	9832125302	NO	NO	NO	NO			
José Luis Canto Mingüer	Lic.	O.P.B.	Chetumal					X			H	—	NO	NO	NO	NO			
Ramiro S. Tun Alonzo	Empleado	O.P.B	Chetumal					X			H	9831162887	NO	NO	NO	NO		SI	
Ubaldo Vera Hoqueda	Empleado	O.P.B.	Chetumal						X		H	9831142852	NO	NO	NO	NO			
Raúl Valdez Campos	Empleado	O.P.B.	CHETUMAL						X			9838355165				NO.		SI	
Antonio Estrada Mejía	Empleado	O.P.B	Chetumal				X					9831112286	NO	NO	NO	NO		NO	NO
Cristobal Gerardo Santos	Empleado	O.P.B.	Chetumal				X					9842205928	No	No	No	No			
Luis Rodolfo Rosado Tel	EMPLEADO	OPB	Chetumal					X			H	9831307848	NO	NO	NO	NO		SI	NO
Rafael A. Villanueva Alvarado	Empleado	OPB	Chetumal					X			H	9837524857	NO	NO	NO	NO		SI	SI
Salvador Olivo M.	Ser. Esp	OPB	Chetumal				X					9837539150	NO	NO	NO	NO			
Carlos José Medina Pantoja	Empleado	OPB	Chetumal				X				H	9831205059	NO	NO	NO	NO		NO	NO

Aviso de Privacidad: De conformidad con la Ley General de Protección de Datos Personales en Posesión de Sujetos Obligados y la Ley de Protección de Datos Personales en Posesión de Sujetos Obligados para el Estado de Quintana Roo, el Instituto Quintanarroense de la Mujer en calidad de Sujeto Obligado informa que los responsables del manejo de los Datos Personales que en propiedad, posesión o bajo su custodia se encuentran en la ciudad, son y ejercen una responsabilidad que resulte aplicable. Los Datos Legales y sociales del usuario son para proveer los datos personales que se requieren en el ejercicio de sus derechos de acceso de privacidad. Para mayor información sobre los derechos de privacidad consulte en www.sedesol.gob.mx/aviso_de_privacidad/index.html

Lcda. Nallely Yadiee Martínez Bandala
Facilitadora

Lcda. Aldith Yoselyn González Padilla
Directora de Prevención de la Violencia de Género

QUINTANA ROO — SCHUJERES

Unidad responsable:	Dirección de Prevención de la Violencia de Género	Nombre y/o tema de la actividad:	HOJA DE
Persona facilitadora o persona responsable directa de la actividad:	Nelly Yaline Martínez Bardales	En su caso, institución que colabora en la actividad:	
Municipio y localidad en donde se realiza la actividad:	Othón P. Blanco,	Lugar donde se realiza la actividad (onde):	

Clasificación de la Actividad: Curso, Taller, Conferencia, Plática, Atención Directa, Otro (describir brevemente):

Fecha y Hora de la Actividad:

Su información es muy importante para el IQM, favor de escribir todos sus datos completos, sin abreviaturas y con letra legible de molde. En caso de que así se aplique a Usted, No deje espacios sin llenar

Nombre	Ocupación: Comerciante, Administración, Empleado(a), Ama de Casa, Estudiante, Jornalero, Cuidado del Hogar, Otro (describir)	Municipio	Localidad	Rango de Edad: 0-9	10-14	15-18	20-29	30-49	50-59	60 y +	Sexo: H-ombre M-ujer O-tro	Teléfono de contacto	Categorías específicas: ¿Vives con alguna discapacidad?	¿Hablas lengua indígena?	¿Eres migrante?	¿Te consideras afrodescendiente?	Sin categoría específica	Para Mujeres Únicamente: ¿Encabeza la familia?	¿Eres madre y menor de edad?
Juan José Cordova Ortiz	Congreso	OPB	Chetumal				✓				M	9831313388	33 Si	NO	NO	NO	NO	NO	NO
Moisés Pérez Carrasco	Empleado Congreso Edo.	OPB	Chetumal							✓	H	9831112424	Si	No	No	No	No		
Jorge A. Bejon Chan	Congreso	OPB	Chetumal							✓	H	983-12 40-375	NO	NO	NO	NO		SI	NO
Miguel Isaac Dzul Chan	Empleado Congreso	O.P.B.	Chetumal					✓			H	983 15 778 65	No	No	No	No			
Guillermo Ch. Ake	Congreso	OPB	" "								H	9831105758	"	"	"	"	"	"	"
Germán Luis Mena	Congreso	OPB	"								H	983-75-22 129	"	"	"	"	"	"	"
Daniel Jun Ortiz Pérez	Congreso	O.P.B.	"					✓				983 86 72 5 10 P.	"	"	"	"	"	"	"
Guillermo Alberto Gutiérrez Hdz.	Empleado Congreso	O.P.B	Chetumal				✓				H	9831866505	NO	NO	NO	NO		NO	
Víctor Jac. Parra Cervantes	Congreso	O.P.B.	Chetumal					✓			H	9831106319	NO	NO	NO	NO		NO	
Carling Correa Alvarado	Congreso	O.P.B.	Chetumal					✓			H	9835592412	NO	NO	NO	NO	NO	NO	NO
Víctor Manuel Pérez González	Congreso	O.P.B	Chetumal					✓			H	9831644598	NO	NO	NO	NO		—	—
Osvaldo Cantero Lara	Congreso	OPB	Chetumal					✓			H	9831200440	NO	NO	NO	NO	NO	NO	NO
Aldo de Jesús Chable	Congreso	OPB	Chetumal					✓			H	9831047835	NO	NO	NO	NO		NO	NO

Aviso de Privacidad: En cumplimiento a la Ley General de Protección de Datos Personales en Posesión de Sujetos Obligados y la Ley de Protección de Datos Personales en Posesión de Sujetos Obligados para el Estado de Quintana Roo, el Instituto Quintanarroense de la Mujer en su calidad de Sujeto Obligado informa que es responsabilidad del tratamiento de los Datos Personales que en principios, los cuales están enfocados de confidencialidad a la disposición de la vista de terceros o información que requiera aplicable, los Datos legales y seguridad suficientes para proteger los datos personales en el Instituto Quintanarroense de la Mujer en Quintana Roo. Para mayor información consulte, nuestro aviso de privacidad integral en nuestro portal www.iqm.qroo.gob.mx en la sección de avisos de privacidad.

Lic. Nelly Yaline Martínez Bardales
Facilitadora

Lic. Judith Yolanda González Pardo
Directora de Prevención de la Violencia de Género

HOJA DE

Unidad responsable:	Dirección de Prevención de la Violencia de Género	Nombre y/o tema de la actividad:	
Persona facilitadora o persona responsable directa de la actividad:	Nellely Yarimo Martínez Bardales	En su caso, institución que colabora en la actividad:	
Municipio y localidad en donde se realiza la actividad:	Othón P. Blanco,	Lugar donde se realiza la actividad (sede):	
Clasificación de la Actividad: Curso, Taller, Conferencia, Plática, Atención Directa, Otro (describir brevemente):			
Fecha y Hora de la Actividad:			

Su información es muy importante para el IQM, tenga de escribir todos sus datos completos, sin abreviaturas y con letra legible de molde. En caso de que así se aplique a Usted, No deje espacios sin llenar

Nombre	Ocupación (Campesino(a), Artesano(a), Empleado(a), Obrero(a), Estudiante, Labores del hogar, Otro (Especifique))	Municipio	Localidad	Rango de Edad: 0-9	10-14	15-19	20-29	30-59	60-69	60 y +	Sexo: H-ombre M-ujer O-tro	Teléfono de contacto	Categorías específicas: ¿Vives con alguna discapacidad?	¿Hablas lengua indígena?	¿Eres migrante?	¿Te consideras afrodescendiente?	Sin categoría específica	Para Mujeres Exclusivamente: ¿Eres jefa de familia?	¿Eres madre y menor de edad?
Joaquín Enrique López Vaccaro	Comerciado	Othón P. Blanco	Chetumal				X				H	9831972039	NO	NO	NO	NO			
Alfredo Espinoza González	Emprendo	Othon P. Blanco	Chetumal						X		H	9831118719	SI	NO	NO	NO			
Jorge Mario Cárdenas González	Empleado	O.P.B	chetumal					X				9831254225	NO	NO	NO	NO lo SE			
Ramón Loeza Güemes	Empleado	OPB	Chetumal					X			H	—	No	No	No	No			
Jesús Nahuy Dzul Noil	Empleado	OPB	Chetumal				X				H	9831151661	NO	SI	NO	NO			
Erick Alonso Sosado	Empleado	OPB	Chetumal					X			H	9831003099	No	No	No	No			
Luis Jesús Menvita A.	Empleado	OPB	Chetumal					X				9831236107	NO	NO	NO	NO			
Andres A. Melby Rodriguez	empleado	O.P.B.	Chetumal					X				9831199581	No	No	No	No.			
Angel Gonzalo Alarcón	Empleado	O.P.B	Chetumal					X				9832013137	NO	NO	NO	NO			
Aureo Antonio Domínguez Carrillo	Empleado	O.P.B	Chetumal					X				9831147314	NO	NO	NO	NO.			
Angel Hernández Marín	Empleado	OPB	chetumal						X		H	9831020758	NO	NO	NO	NO			
OMAR ALEJANDRO MEDINA JIMÉNEZ		OPB	CHETUMAL				X				H	9840002288	NO	NO	NO	NO			
								X				9831835847	NO	NO	NO	NO			
Adrián Andrés Aodin Trejoque	Empleado	O.P.B.	Chetumal																

Aviso de Privacidad: En cumplimiento a la Ley General de Protección de Datos Personales en Posesión de Sujetos Obligados y la Ley de Protección de Datos Personales en Posesión de Sujetos Obligados para el Estado de Quintana Roo, el Instituto Quintanarroense de la Mujer en su calidad de Sujeto Obligado informa que es responsabilidad del titular de los Datos Personales que son proporcionados, los cuales serán protegidos de conformidad a lo dispuesto en la citada Ley y demás normatividad que resulte aplicable. Los datos legales y seguridad están bajo para protegerlos datos personales que se hayan recabado. Para conocer el detalle aquí, nuestro aviso de privacidad integral en su versión completa, se puede consultar en la sección de avisos de privacidad.

Lcda. Nellely Yarimo Martínez Bardales
Facilitadora

Lcda. Judith Yesenjany González Padilla
Directora de Prevención de la Violencia de Género

CEDULA DE VALIDACIÓN

PROGRAMA PRESUPUESTARIO
E043 IMPULSO A LA AUTONOMÍA DE LAS MUJERES
COMPONENTE
C01 PERSONAS EN SITUACIÓN DE VULNERABILIDAD CAPACITADAS PARA LA PREVENCIÓN DE LA VIOLENCIA DE GÉNERO
ACTIVIDAD
PREVENCIÓN DE LAS VIOLENCIAS CONTRA MUJERES, NIÑAS Y ADOLESCENTES
FOLIO Y ACCION
591 - CAPACITACIÓN PARA LA IDENTIFICACIÓN DE RED FLAGS EN LAS RELACIONES DE PAREJA EN LA EDAD JOVEN
INDICADOR
INDPPE043C01A01 - PORCENTAJE DE PERSONAS DE 10 AÑOS Y MÁS EN SITUACIÓN DE VULNERABILIDAD CAPACITADAS PARA LA PREVENCIÓN DE LAS VIOLENCIAS CONTRA MUJERES, NIÑAS Y ADOLESCENTES

LUGAR	
LOCALIDAD	BACALAR
MUNICIPIO	OTHON P.BLANCO

BENEFICIARIOS	
MUJERES	14
HOMBRES	11

HAGO CONSTAR QUE LOS DATOS ANTERIORES SON CORRECTOS

Y SE APEGAN AL DESARROLLO DE ACTIVIDAD INFORMADA

LCDA. JUDITH YOSAJANY GONZÁLEZ PADILLA

DIRECCION DE PREVENCION DE LA VIOLENCIA DE GENERO

LCDA. JUDITH YOSAJANY GONZÁLEZ PADILLA#DIRECCION DE PREVENCION DE LA VIOLENCIA DE GENERO@2025-06-03$14:00&

*OTHON P.BLANCO//http://sistemas.semujeres.gob.mx/siprosa/catalogos/a_acciones2/fpdf/tuto5.php?process=591

Unidad responsable:	Dirección de Prevención de la Violencia de Género
Persona facilitadora o persona responsable directa de la actividad:	Nallely Yarleen Martínez Bordales
Municipio y localidad en donde se realiza la actividad:	Othón P. Blanco,
Nombre y/o tema de la actividad:	No, es no, y la insistencia es Violencia
En su caso, institución que colabora en la actividad:	Instancia Municipal de la Mujer de Bacalar
Lugar donde se realiza la actividad (sede):	Universidad Politécnica de Bacalar
Clasificación de la Actividad: Curso, Taller, Conferencia, Plática, Atención Directa, Otro (describir brevemente):	Curso
Fecha y Hora de la Actividad:	03/06/2025

FICHA ____ DE ____

Su información es muy importante para el IQM, favor de escribir todos sus datos completos, sin abreviaturas y con letra legible de molde. En caso de que así se aplique a Usted, No deje espacios sin llenar

Nombre	Ocupación (Desempleado(a), Comerciante, Ama de casa, Empleado(a), Estudiante, Labores del Hogar, Otro)	Municipio	Localidad	0-9	10-14	15-19	20-29	30-49	50-59	60 y +	Sexo: H-ombre M-ujer O-tro	Teléfono de contacto	¿Vives con alguna discapacidad?	¿Hablas lengua indígena?	¿Eres migrante?	¿Te consideras afrodescendiente?	Sin categoría específica	Para mujeres: ¿Eres jefa de familia?	¿Eres menor de edad?
Julia E. Cocom Chuc	Estudiante	Felipe Carrillo P.	Felipe Carrillo P.				X				M	9831246161	NO	NO	NO	NO			
Lorena C. Uc Noh	Estudiante	Cozumel	Cozumel				X				M	9871135370	NO	NO	NO	NO			
Juan Luis Cruz Diaz	Estudiante	Otho P. B.	Chetumal				X				M	9832122527	NO	NO	NO	NO			
Leary E. Puentes Hdz.	Estudiante	Baccalar	Bacalar				X				M	9984045254	No	No	No	No			
Victoria B. Escamilla Luna	Estudiante	Bacalar	Bacalar				X				H	983??0138	No	No	No	No			
Andrea Melisa	Estudiante	Bacalar	Cozumel				X				H	9831167074	NO	NO	NO	NO.			
Erick G. Larrian	Estudiante	Bacalar	Bacalar				X				H	9831111033	NO	NO	NO	NO			
Mariana M. Canul Mtz.	Estudiante	Othón P. Blanco	Chetumal				X				M	9831079860	No	No	No	No			
Johan G. Meneses Chim	Estudiante	Bacalar	Bacalar				X				H	9831233440	No	No	No	No			
Hardy E. Mendoza Pacheco	Estudiante	Bacalar	Bacalar				X				M	9831810292	NO	NO	NO	NO			

Aviso de Privacidad [illegible] Ley General de Protección de Datos Personales en Posesión de Sujetos Obligados y la Ley de Protección de Datos Personales en Posesión de Sujetos Obligados para el Estado de Quintana Roo, el Instituto Quintanarroense de la Mujer [illegible] sección de avisos de privacidad.

Lcda. Nallely Yarleen Martínez Bordales
Facilitadora

Lcda. Judith Yesenny González Padilla
Directora de Prevención de la Violencia de Género

QUINTANA ROO | SEMUJERES

Unidad responsable:	Dirección de Prevención de la Violencia de Género.	Nombre y/o tema de la actividad:	HOJA DE No, es no, y tu indiferencia es violencia
Persona facilitadora o persona responsable directa de la actividad:	Nallely Yarimo Martínez Bandala	En su caso, institución que colabora en la actividad:	Instituto Municipal de la Mujer de Bacalar
Municipio y localidad en donde se realiza la actividad:	Othón P. Blanco,	Sitio donde se realiza la actividad (sede):	Universidad Politécnica de Bacalar
Clasificación de la Actividad: Curso, Taller, Conferencia, Plática, Atención Directa, Otro (describir brevemente):			Curso
Fecha y Hora de la Actividad:			03/06/2025

Su información es muy importante para el IQM, favor de escribir todos sus datos completos, sin abreviaturas y con letra legible de molde. En caso de que así se aplique a usted, No deje espacios sin llenar

Nombre	Ocupación (Estudiante, Administrativo, Independiente, Ama de casa, Otro)	Municipio	Localidad	Rango de Edad: 0-9	10-14	15-19	20-29	30-39	40-49	50-59	60 y +	Sexo: H=Hombre M=Mujer O=otro	Teléfono de contacto	Categorías específicas: ¿Vives con alguna discapacidad?	¿Hablas lengua indígena?	¿Eres migrante?	¿Te consideras afrodescendiente?	Sin categoría específica	Para Mujeres Embarazadas: ¿Eres jefa de familia?	¿Eres madre y menor de edad?
Mario Eduardo Vazquez	Estudiante	Bacalar	Bacalar				✓					H	9971231807	NO	NO	NO	NO			
Lázaro A. Muñoz Cupul	Estudiante	Bacalar	Bacalar				✓					H	9831557919	No	No	No	No			
Grecia Saile Rosado Argüelles	Estudiante	Othon P. Blanco Chetumal	chetumal				✓					M	9831102451	NO	NO	NO	NO			
Alexia Montserrat Pat Pech	Estudiante	Felipe Carrillo P.	Felipe Carrillo P.				✓					M	9441062555	No	No	No	No			
Karen Sarai Hoy Constantino	Estudiante	Bacalar	Bacalar				✓					M	9837334953	NO	NO	NO	NO			
Damaris Abigail Piña Esquivel	Estudiante	Cozumel	Cozumel				✓					M	9831078548	No	No	No	No			
Raúl Iván Balam Herrera	Estudiante	Bacalar	Bacalar				✓					H	9831809207	No	No	No	No			
Alejandro leonel González Rosado	Estudiante	Bacalar	Bacalar				✓					H		No	No	No	No			
Yaretzi Reyes Chi	Estudiante	JMM	JMM.				✓					M	9977018940	No	No	No	No			
José Guillermo González Valdez	Estudiante	Bacalar	Bacalar				✓					H	9831868012	NO	NO	NO	NO			
Daniel Pino Hernandez	Estudiante	Bacalar	Miguel Alemán				✓					H	9831041883	No	No	No	No			

Aviso de Privacidad: En cumplimiento a la Ley General de Protección de Datos Personales en Posesión de Sujetos Obligados y la Ley de Protección de Datos Personales en Posesión de Sujetos Obligados para el Estado de Quintana Roo, el Instituto Quintanarroense de la Mujer en su calidad de Sujeto Obligado informa que es responsabilidad del encargado de los datos personales que nos proporcione, los mantendrá bajo principios de confidencialidad e información de la Entidad. Ley y demás normatividad que resulte aplicable. Los Datos legales y especiales recabados serán de manejo los datos personales que se hayan recibido. Para mayor detalle consulta, dentro aviso de privacidad integral en www.iqm.gob.mx/aviso-de-privacidad

Lcda. Nallely Yarimo Martínez Bandala
Facilitadora

Lcda. Judith Guadalupe González Padilla
Directora de Prevención de la Violencia de Género

Unidad responsable:	Dirección de Prevención de la Violencia de Género		
Persona facilitadora o persona responsable directa de la actividad:	Nelly Yazmín Martínez Bandala	Nombre y/o tema de la actividad:	HOJA DE No, es no, y tu inclusión es violencia
Municipio y localidad en donde se realiza la actividad:	Othón P. Blanco	En su caso, institución que colabora en la actividad:	Instituto Municipal de la Mujer de Bacalar
		Lugar donde se realiza la actividad (sede):	Universidad Politécnica de Bacalar
Clasificación de la Actividad: Curso, Taller, Conferencia, Plática, Atención Directa, Otro (describir brevemente):			Curso
Fecha y Hora de la Actividad:			03/08/2025

Su información es muy importante para el IQM, favor de escribir todos sus datos completos, sin abreviaturas y con letra legible de molde. En caso de que no se aplique a Usted, No deje espacios sin llenar

Nombre	Ocupación (Comerciante, Administrativo, Empleado, Obrero, Estudiante, Jornalero, Ama de casa)	Municipio	Localidad	Rango de Edad							Sexo: H-ombre M-ujer O-tro	Teléfono de contacto	Categorías específicas				Sin categoría específica	Para Mujeres únicamente	
				0-9	10-14	15-19	20-29	30-49	50-59	60 Y +			¿Vives con alguna discapacidad?	¿Hablas lengua indígena?	¿Eres migrante?	¿Te consideras afrodescendiente?		¿Eres jefa de familia?	¿Eres madre y tienes de edad?
Jesus Gustavo Ordoñez Camal	Estudiante	Bacalar, QRoo	Bacalar				X				H	9832120008	visual	No	No	Sí		Nó	No
David Gustavo Ramirez Nuñez	Estudiante	Othon P. Blanco	Chetumal				X				H	9831014108	No	No	No	No			
Juana Arcos Diaz	Estudiante	Bacalar	Bacalar				X				M	9831150124	No	NO	NO	NO		NO	NO
Diana Fabiola Kauil Che	Estudiante	Bacalar	Bacalar				X				M	9837527109	NO	Si	No	No		NO	No

Aviso de Privacidad: En cumplimiento a la Ley General de Protección de Datos Personales en Posesión de Sujetos Obligados y la Ley de Protección de Datos Personales en Posesión de Sujetos Obligados para el Estado de Quintana Roo, el Instituto Quintanarroense de la Mujer en su calidad de Sujeto Obligado informa que es responsable del tratamiento de los Datos Personales que nos proporcione, los cuales serán protegidos de conformidad a lo dispuesto en la citada Ley y demás normatividad que resulte aplicable. Los datos legales o requeridos son indispensables para la integración de expedientes de sujetos obligados, mismos que no serán revelados. Para mayor detalle consulte, nuestro aviso de privacidad integral en www.qroo.mx/iqm o en la sección de avisos de privacidad.

Lcda. Nelly Yazmín Martínez Bandala
Facilitadora

Lcda. Judith Yanquey González Padilla
Directora de Prevención de la Violencia de Género

CEDULA DE VALIDACIÓN

PROGRAMA PRESUPUESTARIO
E043 IMPULSO A LA AUTONOMÍA DE LAS MUJERES
COMPONENTE
C01 PERSONAS EN SITUACIÓN DE VULNERABILIDAD CAPACITADAS PARA LA PREVENCIÓN DE LA VIOLENCIA DE GÉNERO
ACTIVIDAD
PREVENCIÓN DE LAS VIOLENCIAS CONTRA MUJERES, NIÑAS Y ADOLESCENTES
FOLIO Y ACCION
606 - NO, ES NO, Y TU INSISTENCIA ES VIOLENCIA
INDICADOR
INDPPE043C01A01 - PORCENTAJE DE PERSONAS DE 10 AÑOS Y MÁS EN SITUACIÓN DE VULNERABILIDAD CAPACITADAS PARA LA PREVENCIÓN DE LAS VIOLENCIAS CONTRA MUJERES, NIÑAS Y ADOLESCENTES

LUGAR	
LOCALIDAD	BACALAR
MUNICIPIO	BACALAR

BENEFICIARIOS	
MUJERES	23
HOMBRES	7

HAGO CONSTAR QUE LOS DATOS ANTERIORES SON CORRECTOS

Y SE APEGAN AL DESARROLLO DE ACTIVIDAD INFORMADA

LCDA. JUDITH YOSAJANY GONZÁLEZ PADILLA

DIRECCION DE PREVENCION DE LA VIOLENCIA DE GENERO

LCDA. JUDITH YOSAJANY GONZÁLEZ PADILLA#DIRECCION DE PREVENCION DE LA VIOLENCIA DE GENERO@2025-06-03$17:00&

*BACALAR//http://sistemas.semujeres.gob.mx/siprosa/catalogos/a_acciones2/fpdf/tuto5.php?process=606

Dirección de Prevención de la Violencia de Género	Z3M 606 7H	Nombre y/o tema de la actividad:	Día Mundial de la Prevención de la Violencia
Nohely Tamme Martínez Bardales		En su caso, Institución que colabora en la actividad:	Instituto Municipal de la Mujer de Bacalar
Othón P. Blanco,		Lugar donde se realiza la actividad (sede):	Universidad Politécnica de Bacalar
Clasificación de la Actividad: Curso, Taller, Conferencia, Plática, Atención Directa, Otro (describir brevemente):			Curso
		Fecha y Hora de la Actividad:	30/06/2025

Llenado para el IOM, favor de escribir todos sus datos completos, sin abreviaturas y con letra legible de molde. En caso de que así se aplique a Usted, No deje espacios sin llenar

		Municipio	Localidad	Rango de Edad 0-9	10-14	15-19	20-29	30-49	50-59	60 y +	Sexo: H-ombre M-ujer O-tro	Teléfono de contacto	Categorías específicas: ¿Vives con alguna discapacidad?	¿Hablas lengua indígena?	¿Eres migrante?	¿Te consideras afrodescendiente?	Sin categoría específica	Para Mujeres Únicamente: ¿Eres jefa de familia?	¿Eres madre y menor de edad?
Blanca Monserrat Villanueva Maniel	Estudiante	Bacalar	Bacalar			✓					M	2382429392	No	No	No	No		No	No.
Estrella Medrano Silva	Estudiante	Bacalar	Miguel Alemán				✓				H	9831879875	NO	NO	NO	NO		NO	NO
Mariana Gómez Hernandez	Estudiante	Bacalar	Miguel Alemán				✓				H	9832148 95	NO	NO	NO	NO		NO	NO
Hildred Mazmin Tamayo	Estudiante	Bacalar	Andrés Q. Roo				✓				H	9831679281	NO	NO	NO	NO		NO	NO
Xa hil Oxandia Dzib Abalar	Estudiante	Bacalar	Bacalar				✓				M	9221733621	NO	NO	NO	NO		NO	NO
Sandra Yaretzi morales Gomez	Estudiante	Bacalar	Juan Sarabia			✓					M	9831235722	NO	NO	NO	NO		NO	NO
Jorge Israel Magaña Ortega	Estudiante	Bacalar	Bacalar				✓				H	9831057502	NO	NO	NO	NO	—	NO	NO
Leydi Gpe Flores Romero	Estudiante	Bacalar	Bacalar				✓				M	9831842193	NO	NO	NO	NO		NO	NO
Carlos Enrique Aguilar Tejero	Estudiante	Bacalar	Bacalar				✓				H	9837337266	NO	NO	NO	NO	—	NO	NO

Aviso de Protección de Datos Personales en Posesión de Sujetos Obligados para el Estado de Quintana Roo, el nombre y firma de la Mujer en su calidad de Sujeto Obligado informa que es responsabilidad del Instituto de los Datos Personales que en su posesión, los cuales son protegidos con el principio de confidencialidad de los datos personales que se hayan recabado. Para mayor detalle consultar, escribir vía correo electrónico a la dirección de correo de la Unidad.

Lcda. Judith Yanelly Gonzalez Padilla
Directora de Prevención de la Violencia de Género

HOJA DE

Unidad responsable:	Dirección de Prevención de la Violencia de G	Nombre y/o tema de la actividad:	No, es no, y te indignaría el ultimatum
Persona facilitadora o persona responsable directa de la actividad:	Nelly Yarime Martínez Bardales	En su caso, institución que colabora en la actividad:	Instituto Municipal de la Mujer de Bacalar
Municipio y localidad en donde se realiza la actividad:	Othón P. Blanco,	Lugar donde se realiza la actividad (sede):	Universidad Politécnica de Bacalar
Clasificación de la Actividad: Curso, Taller, Conferencia, Plática, Atención Directa, Otro (describir brevemente):			Curso
Fecha y Hora de la Actividad:			03/06/2025

Su información es muy importante para el IQM, favor de escribir todos sus datos completos, sin abreviaturas y con letra legible de molde. En caso de que así se aplique a Usted, No deje espacios sin llenar

Nombre	Ocupación (Campesina(o) Autora(o) Ejecutiva(o) Empleada(o) Obrera(o) Estudiante Informe del Hogar Otro (describir)	Municipio	Localidad	Rango de Edad: 0-9	10-14	15-19	20-29	30-49	50-59	60 y +	Sexo: H-ombre M-ujer O-tro	Teléfono de contacto	Categorías específicas: ¿Vives con alguna discapacidad?	¿Hablas lengua indígena?	¿Eres migrante?	¿Te consideras afrodescendiente?	Sin categoría específica	Para Mujeres únicamente: ¿Eres jefa de familia?	¿Eres madre y menor de edad?
Dana Yanet Hau Chi	Estudiante	Bacalar	Bacalar			X					M	9831593127		Si					
Luz Daniela Sanchez Podt	Estudiante	Bacalar	Los Divorciados			X					M	9831198749		Si					
Maria Julia Tobias Carvallo.	Estudiante	Othon p. Blanco	Alvaro Obregon				X				M	5623454388	No	No	No	No		No	No
Esmeralda Martin Marta	Estudiante	Bacalar	Bacalar			X					M	9831895136	No	No	No	No			No
Abdiel R. Medina Xoc	Estudiante	Bacalar	Bacalar				X				H	9831075470	No	No	No	No		No	No

Aviso de Privacidad: En cumplimiento a la Ley General de Protección de Datos Personales en Posesión de Sujetos Obligados y la Ley de Protección de Datos Personales en Posesión de Sujetos Obligados para el Estado de Quintana Roo, el Instituto Quintanarroense de la Mujer en su calidad de Sujeto Obligado informa que es responsabilidad del tratamiento de los Datos Personales que nos proporciona, los cuales serán protegidos de conformidad a lo dispuesto en la citada Ley y donde esta actividad que resulte aplicable. Los Datos Personales [illegible] para proteger los datos personales que se hayan realizado. Para mayor detalle consulte, nuestro aviso de privacidad integral en www.gob.mx/iqm en la sección de avisos de privacidad.

Lcda. Nelly Yarime Martínez Bardales
Facilitadora

Lcda. Judith Fuentes González Padilla
Directora de Prevención de la Violencia de Género

HOJA CH

Unidad responsable:	Dirección de Prevención de la Violencia de G	Nombre y/o tema de la actividad:	Jóv. es no, y la violencia es violencia
Persona facilitadora o persona responsable directa de la actividad:	Nallely Yarinet Martínez Bardales	En su caso, institución que colabora en la actividad:	Instituto Municipal de la Mujer de Bacalar
Municipio y localidad en donde se realizará actividad:	Othón P. Blanco,	Lugar donde se realiza la actividad (calle):	Universidad Politécnica de Bacalar
Clasificación de la Actividad: Curso, Taller, Conferencia, Plática, Atención Directa, Otra (describir brevemente):			Curso
Fecha y Hora de la Actividad:			03/06/2025

Su información es muy importante para el IOM, favor de escribir todos sus datos completos, sin abreviaturas y con letra legible de molde. En caso de que así se aplique a Usted, No deje espacios sin llenar.

Nombre	Ocupación (Estudiante, Comerciante, Amas de casa, Empleada, Empleado, Desempleada, Estudiante, Jubilada/o, Otra (describir))	Municipio	Localidad	Rango de Edad 0-9	10-14	15-19	20-29	30-49	50-59	60 y +	Sexo: H-ombre M-ujer O-tro	Teléfono de contacto	Categorías específicas: ¿Vives con alguna discapacidad?	¿Hablas lengua indígena?	¿Eres migrante?	¿Te consideras afrodescendiente?	Sin categoría específica	Para Mujeres únicamente: ¿Eres jefa de familia?	¿Eres madre y menor de edad?
Carlos Alberto Hernández Geronimo	Estudiante	Bacalar	Bacalar				X				H	9838828865	NO	NO	NO	NO	Ninguna		
Jose Manuel Pool Poot	Estudiante	Bacalar	Bacalar			X					H	9841816032	No	No	No	No	ninguna		
Erik Alberto Ocampo Sanchez	Estudiante	Bacalar	Bacalar				X				H	9838897062	NO	NO	NO	NO	Ninguno		
Enrique Pineda Ortiz	Estudiante	Bacalar	Bacalar				X				M	7671036500	No	NO	No	No	ninguno		
Santiago May Bacab	Estudiante	Bacalar	Bacalar				X				H	9831809770	NO	NO	NO	NO	Ninguno		
Alondra M. Alvarez Diaz	Estudiante	Bacalar	Bacalar			X					M	9837104878	NO	NO	NO	NO			
Natalia V Morales Pineda	Estudiante	Bacalar	Bacalar			X					M	9831811298	No	No	No	No	ninguna		

De acuerdo a la Ley General de Protección de Datos Personales en Posesión de Sujetos Obligados y la Ley de Protección de Datos Personales en Posesión de Sujetos Obligados para el Estado de Quintana Roo, el Instituto Quintanarroense de la Mujer en su calidad de Sujeto Obligado informa que es responsabilidad del tratamiento de los Datos Personales que nos proporcionen, bajo los principios de confidencialidad y la obligación establecida en la ley y demás normatividad que resulte aplicable. Los Datos Personales recabados serán protegidos y no podrán difundirse sin su consentimiento, salvo en aquellos casos en que se requiera su difusión para el ejercicio de atribuciones o cumplimiento de obligaciones previstas en la normatividad aplicable, o cuando medie su consentimiento expreso, salvo en los casos de excepción de privacidad. Para mayor detalle consultar, acceder al aviso de privacidad integral en la página de internet o en las oficinas de este Instituto.

Lcda. Nallely Yarinet Martínez Bardales
Facilitadora

Lcda. Judith Yanajara González Padilla
Directora de Prevención de la Violencia de Género

Unidad responsable:	Dirección de Prevención de la Violencia de Género	Nombre y/o tema de la actividad:	HOJA DE No. es no, y la violencia es violencia
Persona facilitadora o persona responsable directa de la actividad:	Nelly Yaritze Martínez Bardales	En su caso, institución que colabora en la actividad:	Instancia Municipal de la Mujer de Bacalar
Municipio y localidad en donde se realiza la actividad:	Othón P. Blanco,	Lugar donde se realiza la actividad (sede):	Universidad Politécnica de Bacalar
Clasificación de la Actividad: Curso, Taller, Conferencia, Plática, Atención Directa, Otro (describir brevemente):			Curso
		Fecha y Hora de la Actividad:	01/06/2025

Su información es muy importante para el ICM, tiene de escribir todos sus datos completos, sin abreviaturas y con letra legible de molde. En caso de que así se aplique a usted, no deje espacios sin llenar

Nombre	Ocupación (Campesina(o), Artesana(o), Empleada(o), Ama de casa, Estudiante, Líderes del Hogar, Otra Mujer)	Municipio	Localidad	Rango de Edad: 0-9	10-14	15-19	20-29	30-49	50-59	60 y +	Sexo: Hombre, Mujer, Otro	Teléfono de contacto	Categorías específicas: ¿Vives con alguna discapacidad?	¿Hablas lengua indígena?	¿Eres migrante?	¿Te considerás afrodescendiente?	Sin categoría específica	Para Mujeres Universitarias: ¿Eres jefa de familia?	¿Eres madre y menor de edad?
Ninel Cruz	Estudiante	Bacalar	Bacalar				✓				M	9831143470	no	no	no	no	no	no	no
Emily Lopez	Estudiante	Bacalar	Bacalar			✓					M	9983077811	no	no	no	no	no	no	no
Michelle Belin	Estudiante	Bacalar	Bacalar			✓					M	9837325939	no	no	no	no		no	no
Allia Arely	Estudiante	Bacalar	Bacalar				✓				M	9832117516	no	no	no	no	no	no	no
Constanza Alonzo	Estudiante	Bacalar	Bacalar				✓				M	9831039857	no	no	no	no		no	no
Betzaira Jimenez	Estudiante	Bacalar	Bacalar				✓				M	9341120812	No	No	Si	No	no	NO	NO
Marta Baños Nuñez	Estudiante	Bacalar	Bacalar				✓				M	9831841471	NO	NO	NO	NO	NO	NO	NO
Sarai Vidal Reyes	Estudiante	Bacalar	Bacalar			✓					M	9831761856	NO	NO	NO	NO	NO	NO	NO
Maria Cervantes	Estudiante	Bacalar	Bacalar			✓					M	9832137692	NO	NO	NO	NO	NO	NO	NO

Nota de Privacidad: En cumplimiento a la Ley General de Protección de Datos Personales en Posesión de Sujetos Obligados y la Ley de Protección de Datos Personales en Posesión de Sujetos Obligados para el Estado de Quintana Roo, el Instituto Quintanarroense de la Mujer en su calidad de Sujeto Obligado informa que es responsable del tratamiento de los datos personales que nos proporcione, los cuales serán protegidos de conformidad a lo dispuesto en la citada ley y demás normatividad que resulte aplicable, con datos legales y seguros, así como protegerlos datos personales que se hayan recibido. Para ejercer derechos ARCO, acceder, rectificar, cancelar u oponerse a su información personal, ingresa a nuestro aviso de privacidad integral en nuestro portal de datos de privacidad.

Lcda. Nelly Yaritze Martínez Bardales
Facilitadora

Lcda. Aurora Ramírez González Padilla
Directora de Prevención de la Violencia de Género

CEDULA DE VALIDACIÓN

PROGRAMA PRESUPUESTARIO
E043 IMPULSO A LA AUTONOMÍA DE LAS MUJERES
COMPONENTE
C01 PERSONAS EN SITUACIÓN DE VULNERABILIDAD CAPACITADAS PARA LA PREVENCIÓN DE LA VIOLENCIA DE GÉNERO
ACTIVIDAD
PREVENCIÓN DE LAS VIOLENCIAS CONTRA MUJERES, NIÑAS Y ADOLESCENTES
FOLIO Y ACCION
607 - CAPACITACIÓN PARA LA PREVENCIÓN DE LA VIOLENCIA DE GÉNERO
INDICADOR
INDPPE043C01A01 - PORCENTAJE DE PERSONAS DE 10 AÑOS Y MÁS EN SITUACIÓN DE VULNERABILIDAD CAPACITADAS PARA LA PREVENCIÓN DE LAS VIOLENCIAS CONTRA MUJERES, NIÑAS Y ADOLESCENTES

LUGAR	
LOCALIDAD	CHETUMAL
MUNICIPIO	OTHON P.BLANCO

BENEFICIARIOS	
MUJERES	3
HOMBRES	2

HAGO CONSTAR QUE LOS DATOS ANTERIORES SON CORRECTOS

Y SE APEGAN AL DESARROLLO DE ACTIVIDAD INFORMADA

LCDA. JUDITH YOSAJANY GONZÁLEZ PADILLA

DIRECCION DE PREVENCION DE LA VIOLENCIA DE GENERO

LCDA. JUDITH YOSAJANY GONZÁLEZ PADILLA#DIRECCION DE PREVENCION DE LA VIOLENCIA DE GENERO@2025-06-12$10:00&

*OTHON P.BLANCO//http://sistemas.semujeres.gob.mx/siprosa/catalogos/a_acciones2/fpdf/tuto5.php?process=607

607

HOJA DE

VIRTANI ROO / SEMUJERES		Nombre y/o tema de la actividad:	Prevención de la Violencia
Persona facilitadora o persona responsable directa de la actividad:		En su caso, institución que colabora en la actividad:	CAIPA
Municipio y localidad en donde se realiza la actividad:		Lugar donde se realiza la actividad (sede):	CAIPA
Clasificación de la Actividad: Curso, Taller, Conferencia, Plática, Atención Directa, Otro (describir brevemente):			Curso
Fecha y Hora de la Actividad:			12/06/25 10:00 - 12:00hrs

Su información es muy importante para la Secretaría de las Mujeres, favor de escribir todos sus datos completos, sin abreviaturas y con letra legible de molde. En caso de que no se aplique a usted, No deje espacios sin llenar

Nombre	Municipio	Localidad	Rango de Edad							Sexo: H-ombre M-ujer O-tro	Correo electronico	Categorías específicas				Si categoría específica	No. de Teléfono
			0-9	10-14	15-19	20-29	30-49	50-59	60 y +			¿Vives con alguna discapacidad?	¿Hablas lengua indígena?	¿Eres migrante?	¿Te consideras afrodescendiente?		
	OPB	Chetumal			17					H						✓	
	O.P.B	Chetumal			17					M						✓	
	O.P.B	Chetumal			16					M						✓	
	O.P.B	Chetumal			17					H						✓	
	O.P.B	chetum			16					M						✓	

Aviso de Privacidad de conformidad con la Ley General de Protección de Datos Personales en Posesión de Sujetos Obligados y la Ley de Protección de Datos Personales en Posesión de Sujetos Obligados del Estado de Quintana Roo, la Secretaría de las Mujeres en su calidad de Sujeto Obligado informa que es responsable del tratamiento de los datos personales que nos proporcione. Los mismos serán protegidos, incorporados y tratados en el sistema de datos personales que corresponda, y podrán ser transmitidos con base en las facultades o atribuciones de la dependencia o entidad que resulte aplicable. Los datos legales y especialmente sensibles que se recaben, serán tratados de manera confidencial y no serán objeto de difusión, distribución o comercialización sin su consentimiento, salvo en los casos previstos en la normatividad aplicable. Para mayor información consulte nuestro aviso de privacidad integral en cualquier momento en nuestra página de internet o en las oficinas de enlace de la dependencia.

Karely Anahí Alvarez Pech.

Nombre y cargo completos y firma
de la Persona Facilitadora o Persona Responsable directa

CAIPA DIF
Desmitificación
11/06/25

Nombre y cargo completos y firma de la Persona Titular
de la Unidad Responsable Delegación Municipal:

CEDULA DE VALIDACIÓN

PROGRAMA PRESUPUESTARIO
E043 IMPULSO A LA AUTONOMÍA DE LAS MUJERES
COMPONENTE
C01 PERSONAS EN SITUACIÓN DE VULNERABILIDAD CAPACITADAS PARA LA PREVENCIÓN DE LA VIOLENCIA DE GÉNERO
ACTIVIDAD
PREVENCIÓN DE LAS VIOLENCIAS CONTRA MUJERES, NIÑAS Y ADOLESCENTES
FOLIO Y ACCION
608 - CAPACITACIÓN PARA LA PREVENCIÓN DE LA VIOLENCIA DE GÉNERO
INDICADOR
INDPPE043C01A01 - PORCENTAJE DE PERSONAS DE 10 AÑOS Y MÁS EN SITUACIÓN DE VULNERABILIDAD CAPACITADAS PARA LA PREVENCIÓN DE LAS VIOLENCIAS CONTRA MUJERES, NIÑAS Y ADOLESCENTES

LUGAR	
LOCALIDAD	BACALAR
MUNICIPIO	BACALAR

BENEFICIARIOS	
MUJERES	7
HOMBRES	5

HAGO CONSTAR QUE LOS DATOS ANTERIORES SON CORRECTOS

Y SE APEGAN AL DESARROLLO DE ACTIVIDAD INFORMADA

LCDA. JUDITH YOSAJANY GONZÁLEZ PADILLA

DIRECCION DE PREVENCION DE LA VIOLENCIA DE GENERO

LCDA. JUDITH YOSAJANY GONZÁLEZ PADILLA#DIRECCION DE PREVENCION DE LA VIOLENCIA DE GENERO@2025-06-12$13:00&

*BACALAR//http://sistemas.semujeres.gob.mx/siprosa/catalogos/a_acciones2/fpdf/tuto5.php?process=608

Quintana Roo	Unidad responsable/ Delegación municipal:	Dirección de Prevención de la Violencia de Género	60A 7H	Nombre y/o tema de la actividad:	Prevención de la Violencia de Género
Persona facilitadora o persona responsable directa de la actividad:	Karely Anahí Alvarez Pech	5H.		En su caso, institución que colabora en la actividad:	—
Municipio y localidad en donde se realiza la actividad:				Lugar donde se realiza la actividad (sede):	ICAT Bacalar
Clasificación de la Actividad: Curso, Taller, Conferencia, Plática, Atención Directa, Otro (describir brevemente):					Curso
Fecha y Hora de la Actividad:					12/06/25 13:00 – 15:00 hrs

HOJA DE

Su información es muy importante para la Secretaría de las Mujeres, favor de escribir todos sus datos completos, sin abreviaturas y con letra legible de molde. En caso de que así se aplique a Usted, No deje espacios sin llenar

Nombre	Ocupación: Empleada(o) Autoempleada(o) Empleada(o) Ama de casa Estudiante Labores del Hogar Otra (describir)	Municipio	Localidad	Rango de Edad: 0-9	10-14	15-19	20-29	30-49	50-59	60 y +	Sexo: H-ombre M-ujer O-tro	Teléfono de contacto	Categorías específicas: ¿Vives con alguna discapacidad?	¿Hablas lengua indígena?	¿Eres migrante?	¿Te consideras afrodescendiente?	Sin categoría específica	Para Mujeres únicamente: ¿Eres jefa de familia?	¿Eres madre y menor de edad?
Elizabeth Pech Kuyul	Empleada	Bacalar	Bacalar						X		M	9831674145						X	
Dayana Ramirez	ama de casa	Bacalar	Bacalar							X	M	3317059618						X	
BERTHA GEORGINA TAMAYO RODRIGUEZ	EMPLEADA	BACALAR	BACALAR						X		M	9831160398						X	
Orozco B. Nestor Alberto	Administrativo	Bacalar	Bacalar					X			H	9831584356							
Mario Cristobal Juan	Interior fijo	Bacalar	Bacalar					X			H	7701988135							
José Luis Aguilar Cast	Administrativo	BACALAR	BACALAR					X			H	9878004228							
Gabriela Caporal De Dios	Instructor fijo	Bacalar	Bacalar					X			M	5547186984						X	
Luis Fernando Morales	Jefe de Oficina	Bacalar	Bacalar					X			H	9832100085						X	
Nik-teha Ramirez	Jefe de area	Bacalar	Bacalar					X			M	9831027562						X	
Lizbeth Reyes Fernández	Administrativo	Bacalar	Bacalar					X			M	9831192342						X	
Henri Rafael Alcocer Kuyuk	Administrativo	Bacalar	Bacalar					X			H	9831541671							

Aviso de Privacidad: En cumplimiento a la Ley General de Protección de Datos Personales en Posesión de Sujetos Obligados y la Ley de Protección de Datos Personales en Posesión de Sujetos Obligados para el Estado de Quintana Roo, la Secretaría de las Mujeres en su calidad de Sujeto Obligado informa que es responsabilidad del titular el llenado de los Datos Personales que aquí proporciona, los cuales serán protegidos de manera confidencial y no estarán disponibles para ningún tercero salvo en los casos en que la ley y demás normatividad que resulte aplicable, los Datos legales y seguridad nacional, así como para proteger los datos personales que se hayan recabado. Para mayor detalle consulte, nuestro aviso de privacidad integral en cualquier módulo de atención de la Secretaría de las Mujeres.

Mtra. Karely Anahí Alvarez Pech
Facilitadora

Lcda. Judith Yoselyn González Padilla
Directora de Prevención de la Violencia de Género

HOJA DE

Unidad responsable/ Delegación municipal:	Dirección de Prevención de la Violencia de Género	Nombre y/o tema de la actividad:	Prevención de la Violencia de Género
Persona facilitadora o persona responsable directa de la actividad:	Karely Anahí Alvarez Pech	En su caso, Institución que colabora en la actividad:	—
Municipio y localidad en donde se realiza la actividad:		Lugar donde se realiza la actividad (sede):	ICAT Bacalar
Clasificación de la Actividad: Curso, Taller, Conferencia, Plática, Atención Directa, Otro (describir brevemente):			Curso
Fecha y Hora de la Actividad:			12/06/25 13:00 - 15:00 hrs

Su información es muy importante para la Secretaría de las Mujeres, favor de escribir todos sus datos completos, sin abreviaturas y con letra legible de molde. En caso de que así se requiera a Usted, No deje espacios sin llenar

Nombre	Ocupación (Comerciante(s) Artesano(a)s Empleado(s) Obrero(s) Estudiante Labores del hogar Otro (Describir))	Municipio	Localidad	Rango de Edad 0-9	10-14	15-19	20-29	30-49	50-59	60 y +	Sexo: H-hombre M-mujer O-tro	Teléfono de contacto	Categorías específicas ¿Vives con alguna discapacidad?	¿Hablas lengua indígena?	¿Eres migrante?	¿Te consideras afrodescendiente?	Sin categoría específica	Para Mujeres únicamente ¿Eres Jefa de familia?	¿Eres madre y menor de edad?
Flora A. Amador Torres	Administración	Bacalar	Bacalar						X		M	9831310907							
																		X	

Aviso de Privacidad: De conformidad con la Ley General de Protección de Datos Personales en Posesión de Sujetos Obligados y la Ley de Protección de Datos Personales en Posesión de Sujetos Obligados para el Estado de Quintana Roo, la Secretaría de las Mujeres en su calidad de Sujeto Obligado informa que es responsable del tratamiento de los Datos Personales que nos proporcione, los cuales serán protegidos, conforme a lo dispuesto en la citada Ley y demás normatividad que resulte aplicable. Los Datos legales y seguridad suficientes para evitar su daño, pérdida o acceso ilícito que se hayan generado. Para mayor detalle consulte, nuestro aviso de privacidad Integral en línea, página/oficinas en la sección de avisos de privacidad.

Mtra. Karely Anahí Alvarez Pech
Facilitadora

Lcda. Judith Yajaney González Padilla
Directora de Prevención de la Violencia de Género

CEDULA DE VALIDACIÓN

PROGRAMA PRESUPUESTARIO
E043 IMPULSO A LA AUTONOMÍA DE LAS MUJERES
COMPONENTE
C01 PERSONAS EN SITUACIÓN DE VULNERABILIDAD CAPACITADAS PARA LA PREVENCIÓN DE LA VIOLENCIA DE GÉNERO
ACTIVIDAD
PREVENCIÓN DE LAS VIOLENCIAS CONTRA MUJERES, NIÑAS Y ADOLESCENTES
FOLIO Y ACCION
609 - CAPACITACIÓN PARA LA IDENTIFICACIÓN Y PREVENCIÓN DE LA VIOLENCIA FEMINICIDA
INDICADOR
INDPPE043C01A01 - PORCENTAJE DE PERSONAS DE 10 AÑOS Y MÁS EN SITUACIÓN DE VULNERABILIDAD CAPACITADAS PARA LA PREVENCIÓN DE LAS VIOLENCIAS CONTRA MUJERES, NIÑAS Y ADOLESCENTES

LUGAR	
LOCALIDAD	CHETUMAL
MUNICIPIO	OTHON P.BLANCO

BENEFICIARIOS	
MUJERES	0
HOMBRES	30

HAGO CONSTAR QUE LOS DATOS ANTERIORES SON CORRECTOS

Y SE APEGAN AL DESARROLLO DE ACTIVIDAD INFORMADA

LCDA. JUDITH YOSAJANY GONZÁLEZ PADILLA

DIRECCION DE PREVENCION DE LA VIOLENCIA DE GENERO

LCDA. JUDITH YOSAJANY GONZÁLEZ PADILLA#DIRECCION DE PREVENCION DE LA VIOLENCIA DE GENERO@2025-06-10$11:00&

*OTHON P.BLANCO//http://sistemas.semujeres.gob.mx/siprosa/catalogos/a_acciones2/fpdf/tuto5.php?process=609

QUINTANA ROO | SEMUJERES

Unidad responsable:	Dirección de Prevención de la Violencia de Género	HOJA ___ DE ___

609
37 H

Persona facilitadora o persona responsable directa de la actividad: Mellely Yarime Martínez Bandales

Nombre y/o tema de la actividad: Prevención del Feminicidio

Municipio y localidad en donde se realiza la actividad: Othón P. Blanco,

En su caso, institución que colabora en la actividad: Congreso del Estado.

Lugar donde se realiza la actividad (sede): Congreso del Estado.

Clasificación de la Actividad: Curso, Taller, Conferencia, Plática, Atención Directa, Otro (describir brevemente): Curso

Fecha y Hora de la Actividad: 10/06/25 11:00 a 13:00 hrs

Su información es muy importante para el IQM, favor de escribir todos sus datos completos, sin abreviaturas y con letra legible de molde. En caso de que así se aplique a Usted, No deje espacios sin llenar

Nombre	Ocupación (Desempleado(a), Campesino(a), Autoempleado(a), Empleado(a), Obrero(a), Estudiante, Labores del Hogar, Otro (describir))	Municipio	Localidad	0-9	10-14	15-19	20-29	30-49	50-59	60 y +	Sexo: Hombre Mujer Otro	Teléfono de contacto	¿Vives con alguna discapacidad?	¿Hablas lengua indígena?	¿Eres migrante?	¿Te consideras afrodescendiente?	Sin categoría específica	¿Eres jefa de familia? (Para Mujeres únicamente)	¿Eres madre y menor de edad? (Para Mujeres únicamente)
Rundo A. León Ortiz	Pasante	O.P.B.	Chetumal				Y				H	9832125302	NO	NO	NO	NO			
José Luis Canto Mingüer	Lic.	O.P.B.	Chetumal					X			H	—	NO	NO	NO	NO		SI	
Ramiro S. Tun Alonzo	Empleado	O.P.B.	Chetumal					X			H	9831162087	NO	NO	NO	NO			
Ubaldo Vera Higuera	Empleado	O.P.B.	Chetumal						X		H	9831142652	NO	NO	NO	NO		SI	
Rommel Valdez Campos	Empleado	O.P.B.	CHETUMAL						X			9838335465				NO.			
Antonio Estrada Mejía	Empleado	O.P.B.	Chetumal					X				9831112286	No	No	No	No		No	NO
Cristóbal [illegible]	Empleado	O.P.B.	Chetumal					X				9842105726	No	No	No	No		[illegible]	
Luis [illegible]	EMPLEADO	OPB	Chetumal						X		H	9831307743	NO	NO	NO	NO		SI	NO
Rafael A. Villanueva [illegible]	Empleado	OPB	Chetumal						X		H	9831524185	No	No	No	No		Sí	Sí
Salvador Oliva M.	Aux. Esp.	OPB	Chetumal					X				9837539150	no	no	no	no			
Carlos José Medina Pantoja	Empleado	OPB	Chetumal					X			M	9831205057	NO	NO	NO	NO		NO	NO

Aviso de Privacidad: En cumplimiento a la Ley General de Protección de Datos Personales en Posesión de Sujetos Obligados y la Ley de Protección de Datos Personales en Posesión de Sujetos Obligados para el Estado de Quintana Roo, el Instituto Quintanarroense de la Mujer en su calidad de Sujeto Obligado informa que es responsable del tratamiento de los Datos Personales que nos proporcione, los cuales serán protegidos de conformidad a lo dispuesto en la citada ley y demás normatividad que resulte aplicable. Los Datos legales y medidas [illegible] para proteger los datos personales que se hayan recabado. Para mayor detalle consulte, nuestro aviso de privacidad integral en [illegible] en la sección de avisos de privacidad.

Lcda. Mellely Yarime Martínez Bandales
Facilitadora

Lcda. Judith [illegible] González Padilla
Directora de Prevención de la Violencia de Género

HOJA DE

QUINTANA ROO SEMUJERES	Unidad responsable:	Dirección de Prevención de la Violencia de Género	Nombre y/o tema de la actividad: Prevención del feminicidio
Persona facilitadora o persona responsable directa de la actividad:	Nelly Yarimo Martínez Bentales		En su caso, institución que colabora en la actividad: Congreso del Edo.
Municipio y localidad en donde se realiza la actividad:	Othón P. Blanco,		Lugar donde se realiza la actividad (sede): Sala de comisiones del Congreso.
Clasificación de la Actividad: Curso, Taller, Conferencia, Plática, Atención Directa, Otro (describir brevemente):			Cubo
Fecha y Hora de la Actividad:			10/06/25 11:00 - 13:00 hs.

Su información es muy importante para el IQM, favor de escribir todos sus datos completos, sin abreviaturas y con letra legible de molde. En caso de que así se aplique a Usted, No deje espacios sin llenar

Nombre	Ocupación: Compañía(s) Antecedente(s) Empleado(s) Obrero(s) Estudiante Labores del Hogar Otro (describir)	Municipio	Localidad	Rango de Edad: 0-9	10-14	15-19	20-29	30-49	50-59	60 y +	Sexo: H-ombre M-ujer O-tro	Teléfono de contacto	Categorías específicas: ¿Vives con alguna discapacidad?	¿Hablas lengua indígena?	¿Eres migrante?	¿Te consideras afrodescendiente?	Sin categoría específica	Para Mujeres únicamente: ¿Eres jefa de familia?	¿Eres madre y menor de edad?
Juan José Cardona Mtz	Congreso	OPB	Chetumal			✓					H	983313388	33 Sí	NO	NO	NO	NO	NO	NO
Moisés Pérez Carrasco	Empleado Congreso Edo.	OPB	Chetumal							✓	H	9831112424	Sí	No	No	No	No		
Jorge A. Rejón Chan	Congreso	OPB	Chetumal							✓	H	983-12 40-378	NO	NO	NO	NO		Sí	NO
Miguel Jesús Dzul Chan	Empleado Congreso	O.P.B.	Chetumal					✓			H	983 15 77865	No	No	No	No			
Guillermo Ch Rye	Congreso	O.P.B	" "								H	9831105758	"	"	"	"	"	"	"
Germán Cuevas Mena	Congreso	OPB	"								H	983-75-20 129	"	"	"	"	"	"	"
Danny Juan Ortiz Pérez	Congreso	O.P.B.	"					✓				9838672508	"	"	"	"	"	"	"
Wilberth Alberto Gutiérrez Mtz.	Empleado Congreso	O.P.B.	Chetumal				✓				H	9831866505	NO	NO	NO	NO		NO	
Víctor Fco. Parra Cervantes	Congreso	O.P.B.	Chetumal					✓			H	9831106319	NO	NO	NO	NO		NO	
Carling Correa Alvarado	Congreso	O.P.B.	Chetumal					✓			H	9838592412	NO	NO	NO	NO	NO	NO	NO
Víctor Manuel Pérez González	Congreso	O.P.B	Chetumal					✓			H	9831644598	NO	NO	NO	NO		—	—
Osvaldo Cancheros Cana	Congreso	OPB	Chetumal					✓			H	9831200440	NO	NO	NO	NO	NO	NO	NO
Aldo de Jesús Chable Ortiz	Congreso	OPB	Chetumal					✓			H	9831047835	NO	NO	NO	NO	NO	NO	NO

Datos de Privacidad: En cumplimiento a la Ley General de Protección de Datos Personales en Posesión de Sujetos Obligados y la Ley de Protección de Datos Personales en Posesión de Sujetos Obligados para el Estado de Quintana Roo, el Instituto Quintanarroense de la Mujer en su calidad de Sujeto Obligado informa que es responsabilidad del tratamiento de los Datos Personales que nos proporcione, los cuales serán protegidos de conformidad a lo dispuesto en la citada ley y demás normatividad que resulte aplicable. Los datos legales y requeridos solicitados para proteger los datos personales, aún no hayan sido llenados. Para mayor detalle consulte, en nuestro aviso de privacidad integral en aquel gobierno/ejecutivo en la sección de avisos de privacidad.

Lcda. Nelly Yarimo Martínez Bentales
Facilitadora

Lcda. Judith Yarimo González Padilla
Directora de Prevención de la Violencia de Género

HOJA DE

QUINTANA ROO / SEMUJERES	Unidad responsable: Dirección de Prevención de la Violencia de Género	Nombre y/o tema de la actividad:	Prevención del feminicidio
Persona facilitadora o persona responsable directa de la actividad:	Nellely Yarlene Martínez Bordales	En su caso, institución que colabora en la actividad:	Congreso del Estado.
Municipio y localidad en donde se realiza la actividad:	Othón P. Blanco,	Lugar donde se realiza la actividad (sede):	Sala de Comisiones del Congreso.
Clasificación de la Actividad: Curso, Taller, Conferencia, Plática, Atención Directa, Otro (describir brevemente):			Curso
Fecha y Hora de la Actividad:			10/06/25 11:00 – 13:00hrs.

Su información es muy importante para el IQM, favor de escribir todos sus datos completos, sin abreviaturas y con letra legible de molde. En caso de que así se aplique a Usted, No deje espacios sin llenar

Nombre	Ocupación: Campesina(o) Jornalera(o) Empleada(o) Obrera(o) Estudiante Labores del Hogar Otra (describir)	Municipio	Localidad	Rango de Edad: 0-9	10-14	15-19	20-29	30-49	50-59	60 y +	Sexo: H-ombre M-ujer O-tro	Teléfono de contacto	Categorías específicas: ¿Vives con alguna discapacidad?	¿Hablas lengua indígena?	¿Eres migrante?	¿Te consideras afrodescendiente?	Sin categoría específica	Para Mujeres únicamente: ¿Eres jefa de familia?	¿Eres madre y menor de edad?
Joaquín Enrique López Navarro	Empleado	Othon P. Blanco	Chetumal				X				H	9831972839	NO	NO	NO	NO			
Alfredo Espinoza González	Empleado	Othon P. Blanco	Chetumal						X		H	9831118719	SI	NO	NO	NO			
Jorge Mauro Cárdenas González	Empleado	O.P.B	Chetumal					X				9831254225	NO	NO	NO	No lo se			
Ramón Loeza Güemes	Empleado	OPB	Chetumal					X			H	—	No	No	No	No			
Jesús Alonso Dzul Hail	Empleado	OPB	Chetumal				X				H	9831151661	NO	SI	NO	NO			
Erick Alonso Serrato	Empleado	OPB	Chetumal					X			H	9831003093	No	No	No	No			
Luis Jorge Mérquita A.	Empleado	OPB	Chetumal					X				9831236109	No	No	No	No			
Andres A. Melby Rodriguez	empleado	O.P.B.	Chetumal					X				9831199581	No	No	No	No.			
Angel Gustavo Alonso	Empleado	O.P.B	Chetumal					X				9832013137	NO	NO	NO	NO			
Aureo Antonio Domínguez Carrillo	Empleado	O.P.B	Chetumal					X				9831147814	NO	NO	NO	NO.			
Angel Hernandez Marin	Empleado	OPB	Chetumal						X		H	9831020758	NO	NO	NO	NO			

Nota de Privacidad: En cumplimiento a la Ley General de Protección de Datos Personales en Posesión de Sujetos Obligados y la Ley de Protección de Datos Personales en Posesión de Sujetos Obligados para el Estado de Quintana Roo, el Instituto Quintanarroense de la Mujer en su calidad de Sujeto Obligado informa que es responsable del Tratamiento de los Datos Personales que nos proporciona, los cuales serán protegidos de conformidad a lo dispuesto en la citada Ley y demás normatividad que resulte aplicable. Los Datos legales y seguridad suficientes para proteger los datos personales que se hayan recabado. Para mayor detalle consulte, nuestro aviso de privacidad integral en igual grado, analice en la versión de aviso de privacidad.

OMAR ALEJANDRO MEDINA JIMÉNEZ	OPB	CHETUMAL					X				H	9831000288	NO	NO	NO	NO
Adrián Andrés Dodin Trujeque	Empleado	O.P.B	Chetumal						X			983183-58-47	NO	NO	NO	NO

Lcda. Nellely Yarlene Martínez Bordales
Facilitadora

Lcda. Judith Yosujany González Padilla
Directora de Prevención de la Violencia de Género

CEDULA DE VALIDACIÓN

PROGRAMA PRESUPUESTARIO
E043 IMPULSO A LA AUTONOMÍA DE LAS MUJERES
COMPONENTE
C01 PERSONAS EN SITUACIÓN DE VULNERABILIDAD CAPACITADAS PARA LA PREVENCIÓN DE LA VIOLENCIA DE GÉNERO
ACTIVIDAD
PREVENCIÓN DE LAS VIOLENCIAS CONTRA MUJERES, NIÑAS Y ADOLESCENTES
FOLIO Y ACCION
610 - CAPACITACIÓN SOBRE LOS DERECHOS HUMANOS DE LAS MUJERES
INDICADOR
INDPPE043C01A01 - PORCENTAJE DE PERSONAS DE 10 AÑOS Y MÁS EN SITUACIÓN DE VULNERABILIDAD CAPACITADAS PARA LA PREVENCIÓN DE LAS VIOLENCIAS CONTRA MUJERES, NIÑAS Y ADOLESCENTES

LUGAR	
LOCALIDAD	CALDERITAS
MUNICIPIO	OTHON P.BLANCO

BENEFICIARIOS	
MUJERES	34
HOMBRES	30

HAGO CONSTAR QUE LOS DATOS ANTERIORES SON CORRECTOS

Y SE APEGAN AL DESARROLLO DE ACTIVIDAD INFORMADA

LCDA. JUDITH YOSAJANY GONZÁLEZ PADILLA

DIRECCION DE PREVENCION DE LA VIOLENCIA DE GENERO

LCDA. JUDITH YOSAJANY GONZÁLEZ PADILLA#DIRECCION DE PREVENCION DE LA VIOLENCIA DE GENERO@2025-06-10$08:00&

*OTHON P.BLANCO//http://sistemas.semujeres.gob.mx/siprosa/catalogos/a_acciones2/fpdf/tuto5.php?process=610

Primaria Calderitas

Unidad responsable/ Delegación municipal:	Dirección de Prevención de la Violencia de... ...ero	34 M	Nombre y/o tema de la actividad:	Derechos Humanos de LNyA	HOJA DE
Persona facilitadora o persona responsable directa de la actividad:	Karely Anahí Alvarez Pech	30 H.	En su caso, Institución que colabora en la actividad:	Esc. Primaria "Melchor Ocampo"	
Municipio y localidad en donde se realiza la actividad:	Calderitas, Quintana Roo.		Lugar donde se realiza la actividad (sede):	"	
Clasificación de la Actividad: Curso, Taller, Conferencia, Plática, Atención Directa, Otro (describir brevemente):				Conferencia	
Fecha y Hora de la Actividad:				10/06/25 8:00 a 9:00am	

Su información es muy importante para la Secretaría de las Mujeres, trate de anotar todos sus datos completos, sin abreviaturas y con letra legible de molde. En caso de que no se aplique a (nad), no deje espacios sin llenar

Nombre	Ocupación: Campesina(o) Autoempleada(o) Empleada(o) Ama(o) de casa Estudiante Jubilada(o) Adulto(a) mayor Otra (describir)	Municipio	Localidad	Rango de Edad: 0-9	10-14	15-19	20-29	30-49	50-59	60 y +	Sexo: Hombre M-mujer O-otro	Teléfono de contacto	Categorías específicas: ¿Vives con alguna discapacidad?	¿Hablas lengua indígena?	¿Eres migrante?	¿Te consideras afrodescendiente?	Tu categoría específica	Para Mujeres únicamente: ¿Eres jefa de familia?	¿Eres madre y menor de edad?
Evelin Guadalupe Ake Cruz	Estudiante	Otoh P.B	Chetumal		✓					✓	M								
Juan Gael Sanchez Canul	Estudiante	Otoh P.B	Chetumal		✓						Hombre		Bronquitis	NO	NO	NO			
Diego Alexander Pech Mis	Estudiante	Otoh P.B	Chetumal		✓					✓	hombre		NO	NO	NO	NO			Si
Danilo [illegible] Lopez Morales	Estudiante	Otoh P.B	Chetumal		✓						Hombre		NO	NO	NO	[illegible]			
Fernando [illegible] Ake Ekan Medina Dzib	Estudiante	Otoh P.B	Chetumal			✓	✓	✓			Hombre		NO	NO	Si	NO			
Carlos Daniel Wilner Rafael Inima Chan	Estudiante	Otoh P.B	Chetumal		✓						Mujer hombre		No	No	No	No			
Julián Ai Castañeda Gomez	Estudiante	Otoh P.B	Chetumal		✓	✓	✓	✓			Hombre		NO	NO	NO	NO			
Paolo Foot Matos	Estudiante	Otoh P.B	Chetumal		✓		✓			✓	Hombre	9111093	NO	No lo [illegible]	NO	Si		Soy madre si	Soy la mejor [illegible]
Jamin Moises Canul Felix	Estudiante	Otoh P.B	Chetumal		✓						Hombre		NO	No solo español	No	NO		Soy padre	
Jesus Daniel Dzib González	Estudiante	Otoh P.B	Chetumal							✓	mujer		Si	no	si	no		talvez	

Aviso de Privacidad: En cumplimiento a la Ley General de Protección de Datos Personales en Posesión de Sujetos Obligados y la Ley de Protección de Datos Personales en Posesión de Sujetos Obligados para el Estado de Quintana Roo, la Secretaría de las Mujeres en su calidad de Sujeto obligado informa que es responsabilidad del tratamiento de los Datos Personales que nos proporcione, los cuales serán protegidos de conformidad a lo dispuesto en la citada Ley y demás normatividad que resulte aplicable. Los Datos legales y seguridad suficientes para protegir los datos personales que se hayan recabado. Para mayor detalle consulte nuestro aviso de privacidad integral en www.gob.mx/semujeres en la sección de avisos de privacidad.

Mtra. Karely Anahí Alvarez Pech
Facilitadora

Lcda. Judith Yesenia González Padilla
Directora de Prevención de la Violencia de Género

HOJA DE

Unidad responsable/ Delegación municipal:	Dirección de Prevención de la Violencia ... nero	Nombre y/o tema de la actividad:	
Persona facilitadora o persona responsable directa de la actividad:	Karely Anahí Alvarez Pech	En su caso, institución que colabora en la actividad:	
Municipio y localidad en donde se realiza la actividad:		Lugar donde se realiza la actividad (sede):	
Clasificación de la Actividad: Curso, Taller, Conferencia, Plática, Atención Directa, Otro (describir brevemente):			
		Fecha y Hora de la Actividad:	

Su información es muy importante para la Secretaría de las Mujeres, favor de escribir todos sus datos completos, sin abreviaturas y con letra legible de molde. En caso de que no se aplique a usted, No deje espacios sin llenar

Nombre	Ocupación Campesina(o) Ama(o) de casa(o) Empleada(o) Obrera(o) Estudiante Jubilada(o) Otra (describir)	Municipio	Localidad	Rango de Edad 0-9	10-24	25-19	20-29	30-49	50-59	60 y +	Sexo H-ombre M-ujer O-tro	Teléfono de contacto	Categorías específicas ¿Vives con alguna discapacidad?	¿Hablas lengua indígena?	¿Eres migrante?	¿Te consideras afrodescendiente?	Sin categoría específica	Para Mujeres únicamente ¿Eres jefa de familia?	¿Eres madre y menor de edad?
Mesoirenaido Jesus	Campesino	Othon P	Chiapas							1	otro	[illegible]	Ciun	Maya	No	Si	No	No	No
Zaiyan Humberto Durán Maria	Apoyado	Othon P	Mexico							1	otro	983 [illegible]	no	tzotzil	no	Si	no	no	Si
Irene Ayelen Brito Dives	Estudiante	Othon. P.B	Chetumal		✓						Muje	983 111 [illegible]	NO	no	no	no			
Kimberly Cristel Sulub Torres	Estudiante	Othon P.B	Chetumal		✓						Muje	983 146 [illegible]	No	No	NO	No		No	NO
Cesar eduardo Sanchez Morales	Estudiante	Othon P.B	Chetumal		✓						H	9831841691	NO	NO	NO	NO	NO		
Luciana Alvarado Sagrero	Estudiante	Othon P.B	Chetumal		✓						Muje	9833163198	NO	NO	NO	NO	NO		
dyn Carol-ci Avalle Flores	estudiante				✓						Muje	9831280188							

Aviso de Privacidad: En cumplimiento a la Ley General de Protección de Datos Personales en Posesión de Sujetos Obligados y la Ley de Protección de Datos Personales en Posesión de Sujetos Obligados para el Estado de Quintana Roo, la Secretaría de las Mujeres en su calidad de Sujeto Obligado informa que es responsable del tratamiento de los Datos Personales que les proporcione, los cuales serán protegidos de conformidad a lo dispuesto en la citada Ley y demás normatividad que resulte aplicable. Los datos legales y registrales suficientes para poder ser los datos personales que se hayan recabado. Para mayor detalle consulte, nuestro aviso de privacidad integral en www.qroo.mx/secmujeres en la sección de avisos de privacidad.

Mtra. Karely Anahí Alvarez Pech
Facilitadora

Lcda. Judith Yoajany González Padilla
Directora de Prevención de la Violencia de Género

Unidad responsable/ Delegación municipal:	Dirección de Prevención de la Violencia [illegible]	Nombre y/o tema de la actividad:	
Persona facilitadora o persona responsable directa de la actividad:	Karely Anahí Alvarez Pech	En su caso, institución que colabora en la actividad:	
Municipio y localidad en donde se realiza la actividad:		Lugar donde se realiza la actividad (sede):	
Clasificación de la Actividad: Curso, Taller, Conferencia, Plática, Atención Directa, Otro (describir brevemente):			
Fecha y Hora de la Actividad:			

HOJA DE

Su información es muy importante para la Secretaría de las Mujeres, favor de escribir todos sus datos completos, sin abreviaturas y con letra legible de molde. En caso de que así se aplique a usted, No deje espacios sin llenar

Nombre	Ocupación (Empleado(a), Autoempleado(a), Desempleado(a), Ama(o) de casa, Estudiante, Jubilado(a), Otro(a))	Municipio	Localidad	Rango de Edad							Sexo: H-ombre M-ujer O-tro	Teléfono de contacto	Categorías específicas				Sin categoría específica	Para Mujeres únicamente	
				0-9	10-14	15-19	20-29	30-49	50-59	60 y +			¿Vives con alguna discapacidad?	¿Hablas lengua indígena?	¿Eres migrante?	¿Te consideras afrodescendiente?		¿Eres jefa de familia?	¿Eres madre y menor de edad?
Hannia Natalia Nadina Celis	Estudiante	Otom P. B	Chetumal		✓														
Angie Sugeysi Leon Comi	Estudiante	P.B	Chetumal		✓														
Regina E. Cárcre Ozib	Estudiante	Otom. P. B	Chetumal		✓														
Angel Gabriel Chan Aké	Estudiante	Otom. P.B	Chetumal		✓														
Samantha Isabel Cruz Castillo	Estudiante	Oto P.B	Chetumal		✓														
Kenia A Yanni Sosa Ojeda	Estudiante	Othon. P.B	Chetumal		✓														
Margarita Pech Uh	Estudiante	Othon. P.B	Chetumal.		✓														
Aisel Dhakiel Huvl Gutierrez Espinosa	Estudiante	Othon. P.B	Estudios Unidos		✓														
Giovani Barrientos	estudiantes	Othon. P.B	Perú		✓														
Asiel Alcal de Borge De la Cruz.	estudiante	Othon. P.B	Chetumal		✓														
Camila Naomi Dolado Marquez.	Estudiante	Othon. P.B	Chetumal		✓														

Aviso de Privacidad: En cumplimiento a la Ley General de Protección de Datos Personales en Posesión de Sujetos Obligados y la Ley de Protección de Datos Personales en Posesión de Sujetos Obligados para el Estado de Quintana Roo, la Secretaría de las Mujeres en su calidad de Sujeto Obligado informa que es responsabilidad del tratamiento de los Datos Personal en que nos proporcione, los cuales serán utilizados de conformidad a lo dispuesto en la citada Ley y demás normatividad que resulte aplicable. Los Datos legales y seguridad suficientes para proteger los datos personales que se hayan recabado. Para mayor detalle consulte, escriba aviso de privacidad integral en oficinas, pág. web/formatos en la sección de aviso de privacidad.

Nora. Karely Anahí Alvarez Pech
Facilitadora

Lcda. Judith Yoselyn González Padilla
Directora de Prevención de la Violencia de Género

Primaria Caldenta 8.

Quintana Roo / Secretaría de las Mujeres	Unidad responsable/ Delegación municipal: Dirección de Prevención de la Violencia ... Género	Nombre y/o tema de la actividad:	HOJA DE
Persona facilitadora o persona responsable directa de la actividad: Karely Anahí Alvarez Pech		En su caso, institución que colabora en la actividad:	
Municipio y localidad en donde se realiza la actividad:		Lugar donde se realiza la actividad (sede):	
Clasificación de la Actividad: Curso, Taller, Conferencia, Plática, Atención Diaria, Otro (describir lo ocurrido):			
		Fecha y Hora de la Actividad:	

Su información es muy importante para la Secretaría de las Mujeres, favor de escribir todos sus datos completos, sin abreviaturas y con letra legible de molde. En caso de que no se aplique a usted, no deje espacios sin llenar

Nombre	Ocupación (Empleado(a), Autoempleado(a), Desempleado(a), Ama de casa, Estudiante, Jubilado, Hijo(a) de Ama de Casa, Otro (describir))	Municipio	Localidad	Rango de Edad: 0-9	10-14	15-19	20-29	30-49	50-59	60 y +	Sexo: H-Hombre M-Mujer O-tro	Teléfono de contacto	Categorías específicas: ¿Vives con alguna discapacidad?	¿Hablas lengua indígena?	¿Eres migrante?	¿Te consideras afrodescendiente?	Sin categoría específica	Para Mujeres únicamente: ¿Eres jefa de familia?	¿Eres madre y menor de edad?
Sttaday	estudiante				X														
Sandy	Estudiante				✓														
Valeria	estudiante				✓														
zoe	estudiante				✓														
Gisselle	estudiante				✓														
Ian	Estudiante				✓														
Domenic	estudiante				✓														
Santiago	estudiante				✓														
Alejandra	estudiante				✓														
Anita	Estudiante				✓														
Kevin	Estudiante				✓														

Aviso de Privacidad: En cumplimiento a la Ley General de Protección de Datos Personales en Posesión de Sujetos Obligados y la Ley de Protección de Datos Personales en Posesión de Sujetos Obligados para el Estado de Quintana Roo, la Secretaría de las Mujeres en su calidad de Sujeto Obligado Responsable y en su responsabilidad del tratamiento de los Datos Personales que se proporcionen, los mismos serán protegidos conforme a lo dispuesto en la citada Ley y demás normatividad que resulte aplicable. Los Datos Sujetos a seguridad están bajo medidas de seguridad administrativas, físicas y técnicas, para asegurar la protección de los mismos contra daño, pérdida, alteración, destrucción o uso, acceso o tratamiento no autorizado. Para mayor información, consulte el Aviso de privacidad integral en los sitios habilitados en la sección de avisos de privacidad.

Mtra. Karely Anahí Alvarez Pech
Facilitadora

Lcda. Justin Yesenia Gonzalez Padilla
Directora de Prevención de la Violencia de Género

HOJA DE

Unidad responsable/ Delegación municipal:	Dirección de Prevención de la Violencia de Género	Nombre y/o tema de la actividad:	
Persona facilitadora o persona responsable directa de la actividad:	Karely Anahí Alvarez Pech	En su caso, Institución que colabora en la actividad:	
Municipio y localidad en donde se realiza la actividad:		Lugar donde se realiza la actividad (sede):	
Clasificación de la Actividad: Curso, Taller, Conferencia, Plática, Atención Directa, Otro (describir brevemente):			
Fecha y Hora de la Actividad:			

Su información es muy importante para la Secretaría de las Mujeres, favor de escribir todos sus datos completos, sin abreviaturas y con letra legible de molde. En caso de que así se aplique a Usted, No deje espacios sin llenar

Nombre	Ocupación Campesina(o) Autoempleada(o) Empleada(o) Obrera(o) Estudiante Labores del Hogar Otro (Mencionar)	Municipio	Localidad	Rango de Edad 0-9	10-14	15-19	20-29	30-49	50-59	60 y +	Sexo: H-ombre M-ujer O-tro	Teléfono de contacto	Categorías específicas ¿Vives con alguna discapacidad?	¿Hablas lengua indígena?	¿Eres migrante?	¿Te consideras afrodescendiente?	Sin categoría específica	Para Mujeres únicamente ¿Eres jefa de familia?	¿Eres madre y menor de edad?
Camilla	estudiante				✓														
Daniel	estudiante				✓														
Jose María	estudiante				✓														
Juan Emiliano	estudiante				✓														
Jonathan Jesus	estudiante				✓														
Jose Lorenzo Aei					✓														
Esther Sarai Perez Ku	estudiante				✓														
Gabriel Alejandro Pacheco	estudiante				✓														
Monserrat					✓														
Rosa Estela Kamal	estudiante				✓														
Junior Avisoel	ESTUDIANTE				✓														

Aviso de Privacidad: En cumplimiento a la Ley General de Protección de Datos Personales en Posesión de Sujetos Obligados y la Ley de Protección de Datos Personales en Posesión de Sujetos Obligados para el Estado de Quintana Roo, la Secretaría de las Mujeres en su calidad de Sujeto Obligado informa que es responsabilidad del tratamiento de los Datos Personales que nos proporcione, los cuales serán protegidos de conformidad a lo dispuesto en la citada Ley y demás normalidad que resulte aplicable. Los Datos legales y seguridad suficientes para proteger los datos personales que se hayan recabado. Para mayor detalle consulte, nuestro aviso de privacidad integral en www.quintanaroo.mujeres.mx en la sección de avisos de privacidad.

Mtra. Karely Anahí Alvarez Pech
Facilitadora

Lcda. Judith Yoselany Gonzalez Padilla
Directora de Prevención de la Violencia de Género

Quintana Roo	Unidad responsable/ Delegación municipal:	Dirección de Prevención de la Violencia de Género	Nombre y/o tema de la actividad:	
Persona facilitadora o persona responsable directa de la actividad:	Karely Anahí Alvarez Pech		En su caso, institución que colabora en la actividad:	
Municipio y localidad en donde se realiza la actividad:			Lugar donde se realiza la actividad (sede):	
Clasificación de la Actividad: Curso, Taller, Conferencia, Plática, Atención Directa, Otro (describir brevemente):				
Fecha y Hora de la Actividad:				

HOJA DE

Su información es muy importante para la Secretaría de las Mujeres, favor de escribir todos sus datos completos, sin abreviaturas y con letra legible de molde. En caso de que no se aplique a usted, No deje espacios sin llenar

Nombre	Ocupación (Comerciante, Estudiante, Empleada(o), Ama de casa, Otra(o), Jubilada(o), Trabajadora del Hogar, Otra (especifique))	Municipio	Localidad	Rango de Edad: 0-9	10-14	15-19	20-29	30-49	50-59	60 y +	Sexo: H-ombre M-ujer O-tro	Teléfono de contacto	Categorías específicas: ¿Vives con alguna discapacidad?	¿Hablas lengua indígena?	¿Eres migrante?	¿Te consideras afrodescendiente?	Sin categoría específica	Para Mujeres únicamente: ¿Eres jefa de familia?	¿Eres madre y menor de edad?
Sofia del Carmen	estudiante				✓														
Abigail Sánchez	Estudiante				✓														
Camila Valeria	Estudiante				✓														
Rosa del Rocio Lopez López	Estudiante				✓														
Meredith Paulette Noh Hernández	Estudiante				✓														
Rosario Yazmín Vázquez Coro	Estudiante				✓														
Christopher Ek Tun	Estudiante				✓														
Mayreli Elizabeth Ek Marquez	Estudiante				✓														
Jose manuel Cruz Jutierres	Estudiante				✓														
José Martín	Estudiante				✓														
Pablo	Estudiante				✓														

Aviso de Privacidad. De conformidad a la Ley General de Protección de Datos Personales en Posesión de Sujetos Obligados y la Ley de Protección de Datos Personales en Posesión de Sujetos Obligados para el Estado de Quintana Roo, la Secretaría de las Mujeres en su calidad de Sujeto Obligado informa que es responsable del tratamiento de los Datos Personales que nos proporcione, los cuales serán protegidos de conformidad a lo dispuesto en la citada Ley y demás normatividad que resulte aplicable. Los Datos legales y específicos de Sujetos para proteger los datos personales que se hayan recabado. Para mayor detalle remitirse, nuestro aviso de privacidad integral en www.qroo.mx/mujeres en la sección de avisos de privacidad.

Mtra. Karely Anahí Alvarez Pech
Facilitadora

Lcda. Judith Yessenia González Padilla
Directora de Prevención de la Violencia de Género

HOJA DE

Unidad responsable/ Delegación municipal:	Dirección de Prevención de la Violencia de...	Nombre y/o tema de la actividad:	
Persona facilitadora o persona responsable directa de la actividad:	Karely Anahí Alvarez Pech	En su caso, institución que colabora en la actividad:	
Municipio y localidad en donde se realiza la actividad:		Lugar donde se realiza la actividad (sede):	
Clasificación de la Actividad: Curso, Taller, Conferencia, Plática, Atención Directa, Otro (describir brevemente):			
Fecha y Hora de la Actividad:			

La información es muy importante para la Secretaría de las Mujeres, favor de escribir todos sus datos completos, sin abreviaturas y con letra legible de molde. En caso de que algún aplique o Usted, No deje espacios sin llenar

Nombre	Ocupación: Campesina(o) Ama(o) de casa(o) Empleada(o) Obrera(o) Estudiante Jubilada(o) Jornalera(o) Otro (describir)	Municipio	Localidad	Rango de Edad							Sexo: H-ombre M-ujer O-tro	Teléfono de contacto	Categorías específicas				Si categoría específica	Para Mujeres únicamente	
				0-9	10-14	15-19	20-29	30-49	50-59	60 y +			¿Vives con alguna discapacidad?	¿Hablas lengua indígena?	¿Eres migrante?	¿Te consideras afrodescendiente?		¿Eres jefa de familia?	¿Eres madre y menor de edad?
Dayana		Estudiante			√														
Kexia		Estudiante			√														
Sofia Isabel		Estudiante			√														

Aviso de Privacidad: En cumplimiento a la Ley General de Protección de Datos Personales en Posesión de Sujetos Obligados y la Ley de Protección de Datos Personales en Posesión de Sujetos Obligados para el Estado de Quintana Roo, la Secretaría de las Mujeres en su calidad de Sujeto Obligado informa que es responsabilidad del tratamiento de los Datos Personales que nos proporcionen, los cuales serán protegidos de conformidad a lo dispuesto en la citada Ley y demás normatividad que resulte aplicable. Los Datos legales y sensibles serán para proteger los datos personales que se hayan recabado. Para ejercer derechos arco, acceder a la protección integral en apoyo a la mujer en la atención de casos de violencia.

Mtra. Karely Anahí Alvarez Pech
Facilitadora

Lcda. Judith Yosajany González Padilla
Directora de Prevención de la Violencia de Género

CEDULA DE VALIDACIÓN

PROGRAMA PRESUPUESTARIO
E043 IMPULSO A LA AUTONOMÍA DE LAS MUJERES
COMPONENTE
C01 PERSONAS EN SITUACIÓN DE VULNERABILIDAD CAPACITADAS PARA LA PREVENCIÓN DE LA VIOLENCIA DE GÉNERO
ACTIVIDAD
PREVENCIÓN DE LAS VIOLENCIAS CONTRA MUJERES, NIÑAS Y ADOLESCENTES
FOLIO Y ACCION
358 - CAPACITACIÓN PARA LA PREVENCIÓN DE LA VIOLENCIA DE GÉNERO
INDICADOR
INDPPE043C01A01 - PORCENTAJE DE PERSONAS DE 10 AÑOS Y MÁS EN SITUACIÓN DE VULNERABILIDAD CAPACITADAS PARA LA PREVENCIÓN DE LAS VIOLENCIAS CONTRA MUJERES, NIÑAS Y ADOLESCENTES

LUGAR	
LOCALIDAD	BACALAR
MUNICIPIO	OTHON P.BLANCO

BENEFICIARIOS	
MUJERES	1905
HOMBRES	0

HAGO CONSTAR QUE LOS DATOS ANTERIORES SON CORRECTOS

Y SE APEGAN AL DESARROLLO DE ACTIVIDAD INFORMADA

LCDA. JUDITH YOSAJANY GONZÁLEZ PADILLA

DIRECCION DE PREVENCION DE LA VIOLENCIA DE GENERO

LCDA. JUDITH YOSAJANY GONZÁLEZ PADILLA#DIRECCION DE PREVENCION DE LA VIOLENCIA DE GENERO@2025-04-07$09:00&

*OTHON P.BLANCO//http://sistemas.semujeres.gob.mx/siprosa/catalogos/a_acciones2/fpdf/tuto5.php?process=358

Gobierno del Estado de Quintana Roo
Secretaría de las Mujeres
Programa basado en Resultados 2025

Constancia de Asistencia a Actividades del PbR 2025

Unidad Administrativa:	Coordinación General del Programa Mujer Es Poder
Lugar y Fecha:	Bacalar, Quintana Roo a 07 y 08 de Abril de 2025
Actividad PbR:	Prevención de las violencias contra Mujeres, Niñas y Adolescentes
Descripción breve de la Acción Realizada:	En coordinación con la Dirección de Prevención de la Violencia de Género, de esta Secretaría, se realizaron pláticas sobre la Prevención de la Violencia contra Mujeres, Niñas y Adolescentes. Se informó de los beneficios del Programa Mujer es Poder, como medida preventiva de esta violencia.

Descripción breve de la Población asistente a la Actividad PbR realizada

EL 07 Y 08 DE ABRIL DEL 2025, EN BACALAR, QUINTANA ROO SE LLEVARON A CABO PLÁTICAS INFORMATIVAS A LAS BENEFICIARIAS DEL MUNICIPIO DE BACALAR, SOBRE LA PREVENCIÓN DE LA VIOLENCIA; TAMBIÉN SE LES INFORMÓ DE LOS BENEFICIOS DEL PROGRAMA MUJER ES PODER, HACIENDO NOTAR ESTOS BENEFICIOS COMO HERRAMIENTA PREVENTIVA DE LA VIOLENCIA; DURANTE ESTOS DIAS SE ATENDIERON A 1,905 BENEFICIARIAS DEL PROGRAMA LAS CUALES ACUDIERON AL DOMO DE LA UNIDAD DEPORTIVA SERAPIO FLOTA MASS. SE CONTÓ CON EL APOYO DE LA DIRECCIÓN DE PREVENCIÓN DE LA VIOLENCIA DE GÉNERO.

Participantes	
Hombres	Mujeres
	1,905

Persona responsable de la Actividad	Persona Titular de la Unidad Administrativa
Josue Javier Cohuo Aguayo Jefe del Departamento de Control de Base de Datos Nombre, Cargo y Firma	María Eugenia Gamboa Barbosa Directora de Procesamiento y Análisis de la Información Nombre, Cargo y Firma

SEMUJERES
SECRETARÍA DE LAS MUJERES